

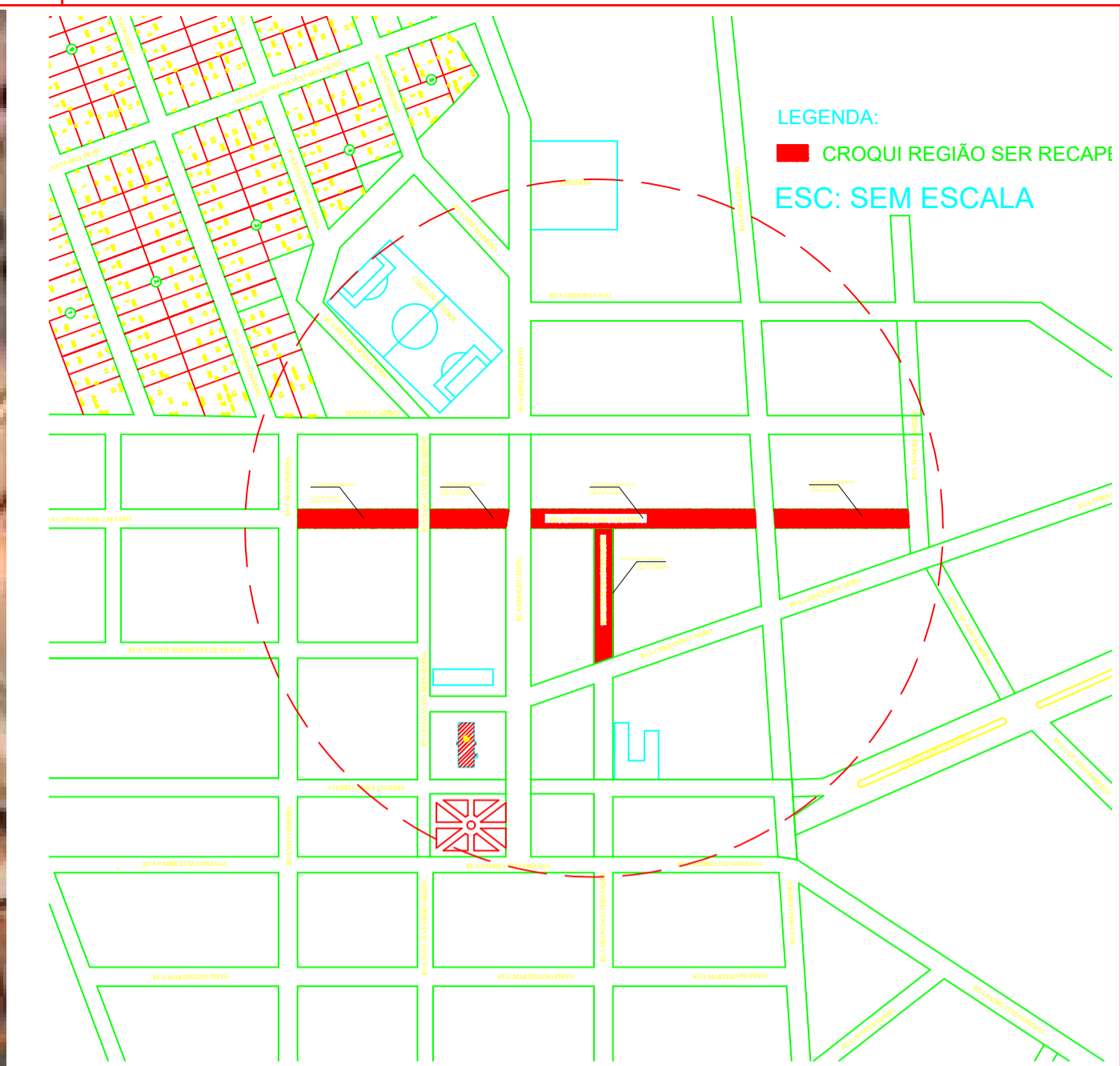

TRECHO PARA RECAPEAMENTO CBUQ

Legenda

- trecho 01- 19°16'14.80"S 45°33'23.29"O
- trecho 02- 19°16'17.79"S 45°33'26.48"O
- trecho 03- 19°16'20.14"S 45°33'28.97"O
- trecho 04- 19°16'21.99"S 45°33'30.97"O
- trecho 05- 19°16'18.89"S 45°33'26.08"O

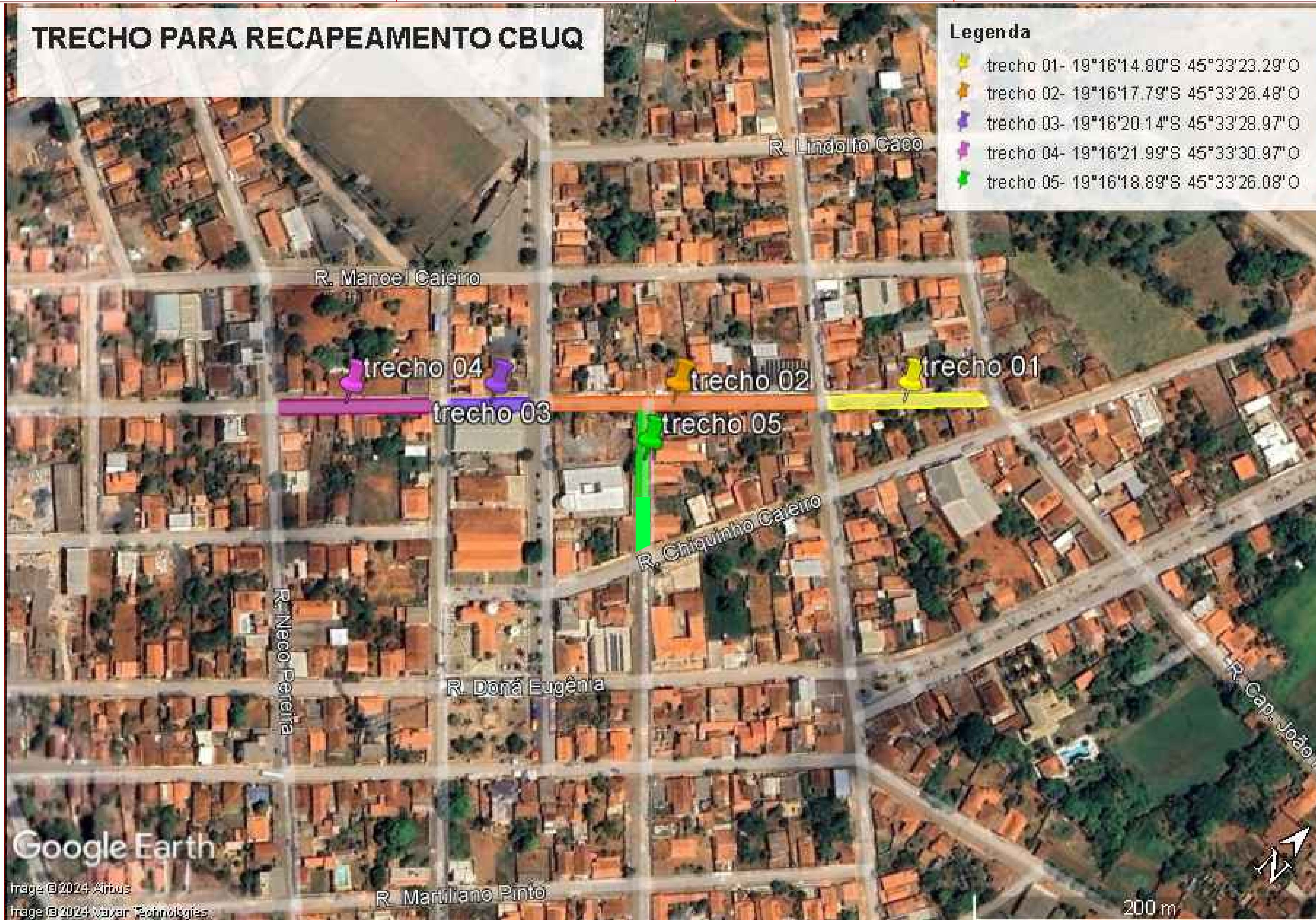

RESERVADO PARA LOGOTIPO DO PROFISSIONAL	 <p>Prefeitura Municipal de Quartel Geral Administração 2021-2024 CNPJ: 18.296.699/0001-44 Rua Hipólito Pinto, 240 - Centro Quartel Geral, Minas Gerais, CEP: 35625-000- Minas Gerais</p>																						
APROVAÇÃO PREFEITURA MUNICIPAL DE QUARTEL GERAL																							
TÍTULO	PROJETO ARQUITETÔNICO - RECAPEAMENTO ASFALTICO - BARRIO I (CENTRO)																						
LOCALIZAÇÃO	ÁREA DE PAVIMENTAÇÃO	<table border="1"> <thead> <tr> <th>DESCRIÇÃO: RECAPEAMENTO DAS ÁREAS</th> <th>NATUREZA</th> <th>ÁREA PAVIMENTADA</th> </tr> </thead> <tbody> <tr> <td>TRECHO 01</td> <td>PÚBLICO</td> <td>668,71m²</td> </tr> <tr> <td>TRECHO 02</td> <td>PÚBLICO</td> <td>1.228,08m²</td> </tr> <tr> <td>TRECHO 03</td> <td>PÚBLICO</td> <td>378,82m²</td> </tr> <tr> <td>TRECHO 04</td> <td>PÚBLICO</td> <td>705,90m²</td> </tr> <tr> <td>TRECHO 05</td> <td>PÚBLICO</td> <td>528m²</td> </tr> <tr> <td colspan="2">ÁREA TOTAL</td> <td>3509,51 m²</td> </tr> </tbody> </table>	DESCRIÇÃO: RECAPEAMENTO DAS ÁREAS	NATUREZA	ÁREA PAVIMENTADA	TRECHO 01	PÚBLICO	668,71m²	TRECHO 02	PÚBLICO	1.228,08m²	TRECHO 03	PÚBLICO	378,82m²	TRECHO 04	PÚBLICO	705,90m²	TRECHO 05	PÚBLICO	528m²	ÁREA TOTAL		3509,51 m²
		DESCRIÇÃO: RECAPEAMENTO DAS ÁREAS	NATUREZA	ÁREA PAVIMENTADA																			
		TRECHO 01	PÚBLICO	668,71m²																			
		TRECHO 02	PÚBLICO	1.228,08m²																			
		TRECHO 03	PÚBLICO	378,82m²																			
		TRECHO 04	PÚBLICO	705,90m²																			
TRECHO 05	PÚBLICO	528m²																					
ÁREA TOTAL		3509,51 m²																					
PROPRIETÁRIO	DADOS	CARIMBO																					
RESPONSÁVEL TÉCNICO	DADOS	CARIMBO																					
AUTOR DO PROJETO	DADOS	CARIMBO																					
LOCAL DATA	QUARTEL GERAL, 09 DE MAIO DE 2024	Escala: Indcada FOLHA: 01/01 FORMATO: A1																					
CONTEÚDO	CROQUI LOCAÇÃO VIA SATELITE, CROQUI REGIÃO SER RECAPEADA																						