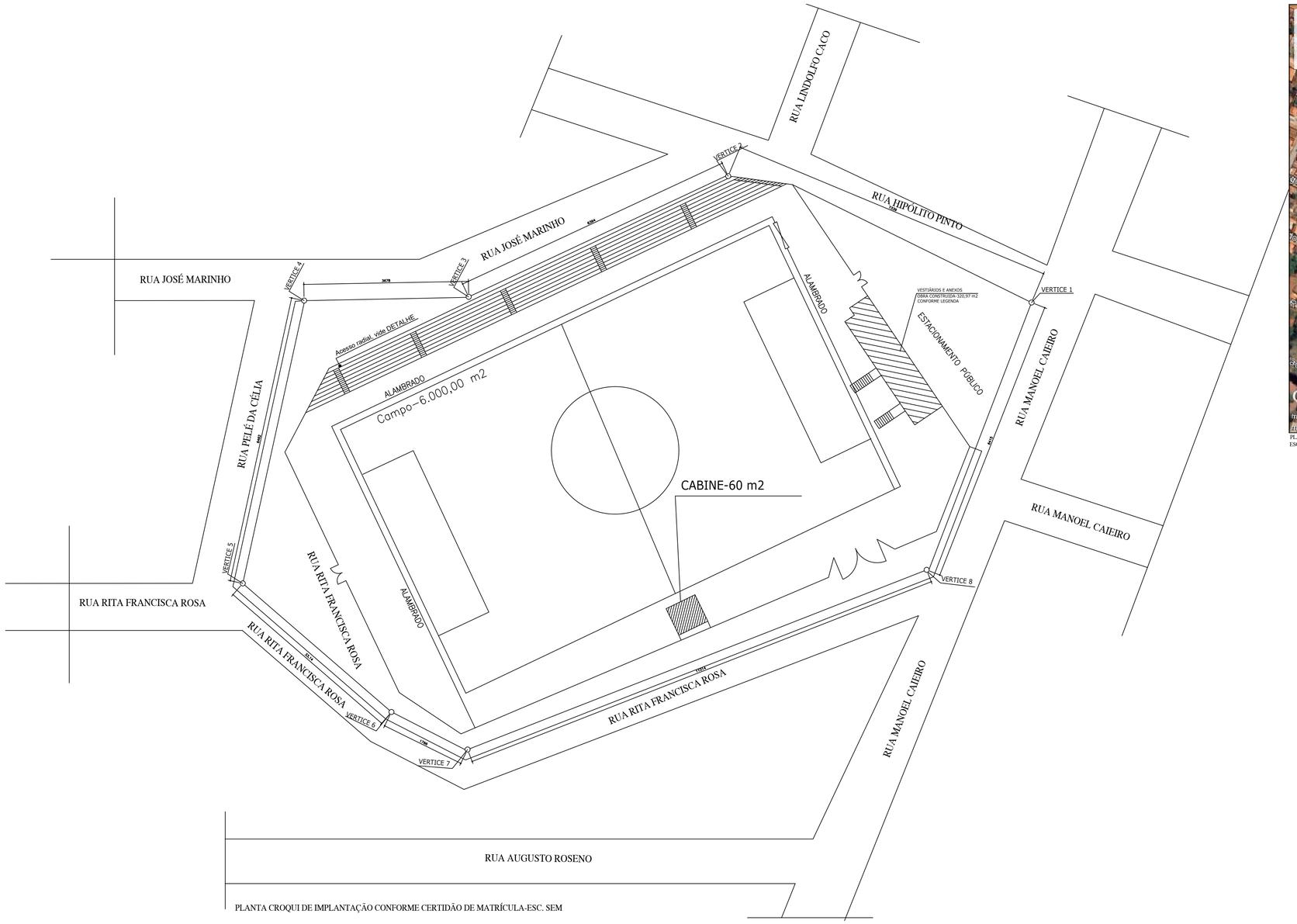

PLANTA CROQUI DE IMPLANTAÇÃO CONFORME CERTIDÃO DE MATRÍCULA-ESC. SEM

PLANTA CROQUI DE IMPLANTAÇÃO CONFORME CERTIDÃO DE MATRÍCULA-VIA SATÉLITE
ESC. SEM

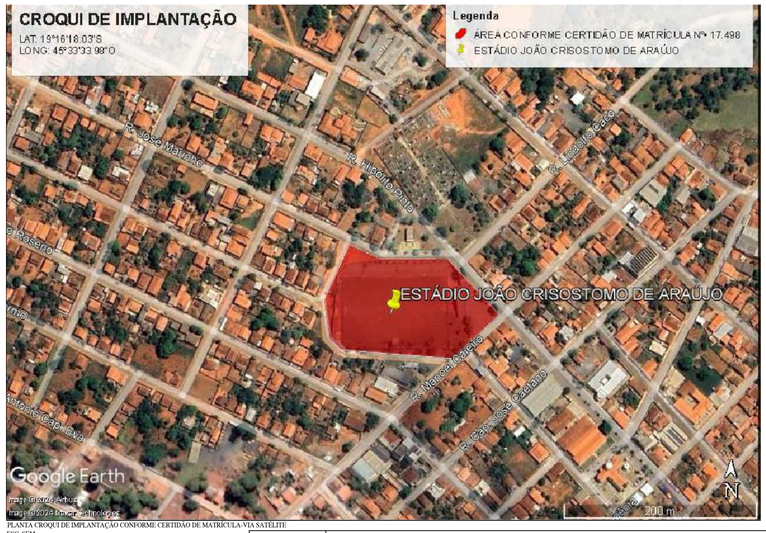

PLANTA CROQUI DE IMPLANTAÇÃO CONFORME CERTIDÃO DE MATRÍCULA-VIA SATÉLITE
ESC. SEM

QUADRO DE COORDENADAS

VÉRTICES	COORDENADAS	AZIMUTE	DISTÂNCIA	CONFRONTANTES
VÉRTICE 1 ATÉ VÉRTICE 2	E=441.323,290 m N= 7.869.020,350 m	314°40'27,26"	73,39 m	RUA HIPÓLITO PINTO
VÉRTICE 2 ATÉ VÉRTICE 3	E=441.271,110 m N= 7.869.071,940 m	268°22'08,59"	63,94 m	RUA JOSÉ MARIMHO
VÉRTICE 3 ATÉ VÉRTICE 4	E=441.207,190 m N= 7.869.070,120 m	293°27'22,78"	36,78 m	RUA JOSÉ MARINHO
VÉRTICE 4 ATÉ VÉRTICE 5	E=441.173,450 m N= 7.869.084,760 m	201°22'29,75"	64,62 m	RUA PELÉ DA CÉLIA
VÉRTICE 5 ATÉ VÉRTICE 6	E=441.149,900 m N= 7.869.024,590 m	171°29'44,67"	33,14 m	RUA RITA FRANCISCA ROSA
VÉRTICE 6 ATÉ VÉRTICE 7	E=441.154,800 m N= 7.868.991,820 m	13101'47,29"	17,66 m	RUA RITA FRANCISCA ROSA
VÉRTICE 7 ATÉ VÉRTICE 8	E=441.167,730 m N= 7.868.979,750 m	92°22'44,44"	110,14 m	RUA RITA FRANCISCA ROSA
VÉRTICE 8 ATÉ VÉRTICE 1	E=441.277,730 m N= 7.868.975,180 m	45°14'46,62"	64,15 m	RUA MANOEL CAEIRO

NOTA: DADOS FORNECIDOS CONFORME CERTIDÃO DE MATRÍCULA Nº 17.498

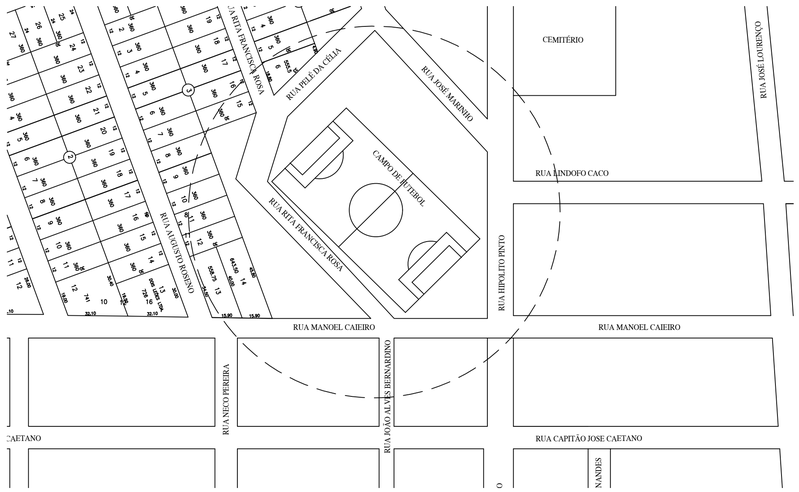

RESERVADO PARA LOGOTIPO DO PROFISSIONAL	**Prefeitura Municipal de Quartel Geral** **Administração 2021-2024** **CNPJ: 18.296.699/0001-44** Rua Hipolito Pinto, 240 - Centro Quartel Geral, Minas Gerais, CEP: 35625-000- Minas Gerais		
APROVAÇÃO	PREFEITURA MUNICIPAL DE QUARTEL GERAL		
TÍTULO	PROJETO ARQUITETÔNICO - CROQUI DE IMPLANTAÇÃO	BAIRRO (CENTRO)	
LOCALIZAÇÃO	DESCRIÇÃO:	NATUREZA	ÁREA DO TERRENO
	CERTIDÃO DE MATRÍCULA Nº 17.498,	PÚBLICO	13.564,65m²
	ÁREA DE PAVIMENTAÇÃO		
		ÁREA TOTAL:	
PROPRIETÁRIO	DADOS	GASPAR CARLOS FILHO:88741648668 — Assinado de forma digital por GASPAR CARLOS FILHO:88741648668 Dados: 2024.10.16 10:50:43 -03'00' PREFEITURA MUNICIPAL DE QUARTEL GERAL CNPJ: 18.296.699/0001-44	CARIMBO
RESPONSÁVEL TÉCNICO	AUTOR DO PROJETO	LEONEL CESAR DE OLIVEIRA:07460858692 — Assinado de forma digital por LEONEL CESAR DE OLIVEIRA:07460858692 Dados: 2024.10.16 10:50:23 -03'00' LEONEL CESAR DE OLIVEIRA CREA/MG: 256.330/D	CARIMBO
LOCAL DATA	QUARTEL GERAL, 15 DE OUTUBRO DE 2024	Escala: Indicada	
CONTEÚDO	CROQUI LOCAÇÃO VIA SATÉLITE, CROQUI DE LOCAÇÃO CONFORME CERTIDÃO DE MATRÍCULA Nº 17.498, QUADRO DE LGENDA	FOLHA: 01/01 FORMATO: A1	