

VESTIÁRIOS E ANEXOS A SEREM PINTADOS, CONF. ORÇAMENTO E CRONOGRAMA

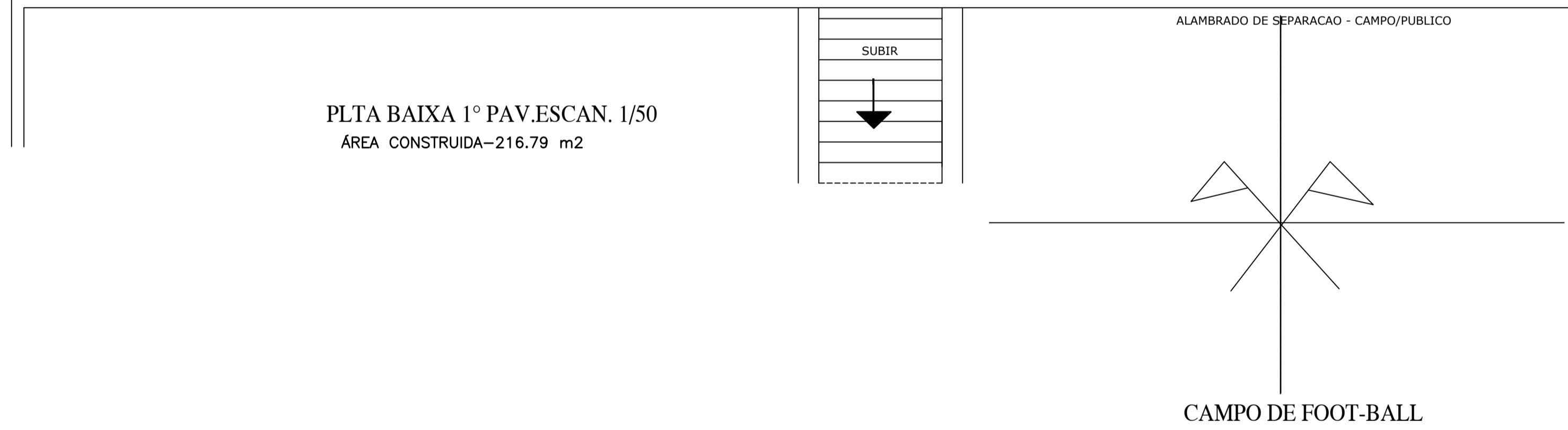

LEGENDA DE ÁREAS EM (m <sup>2</sup> )	
ÁREA DO TERRENO :	11.597,71
PAVIMENTO TÉRREO :	
A) PAVIMENTO TÉRREO :	216,79
PAVIMENTO SUPERIOR :	
B) ÁREA PAVIMENTO SUPERIOR :	104,18
ÁREA TOTAL CONSTRUÍDA :	320,97

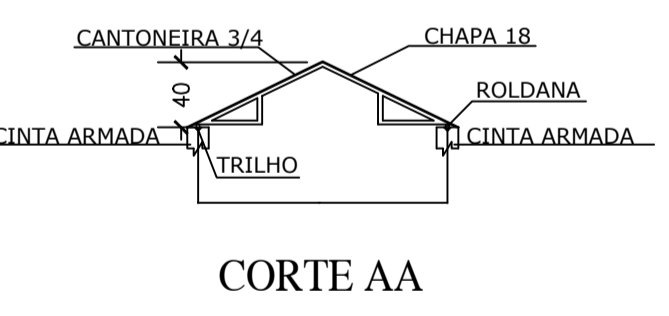
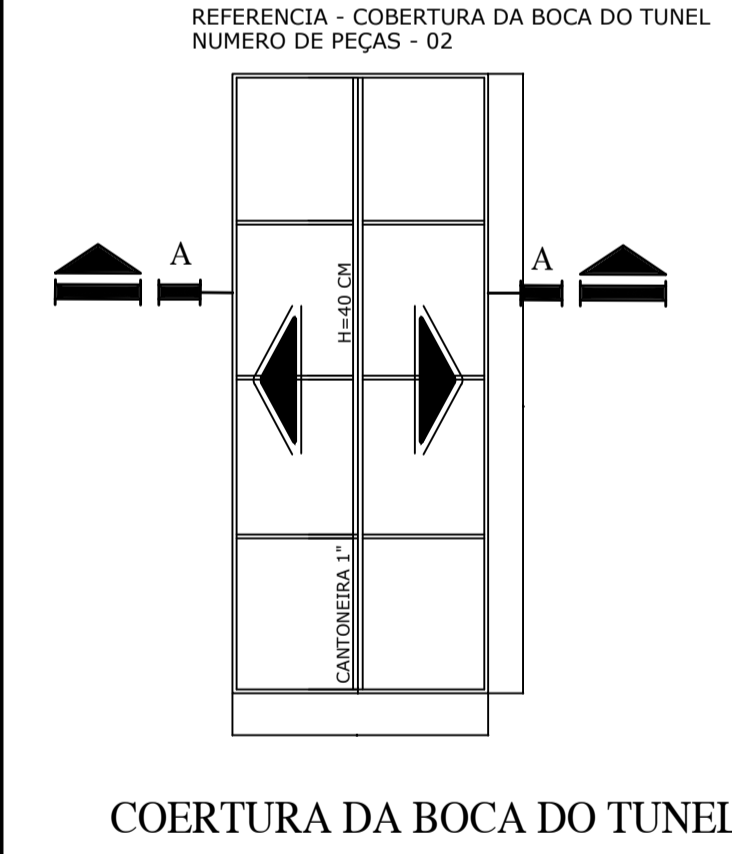
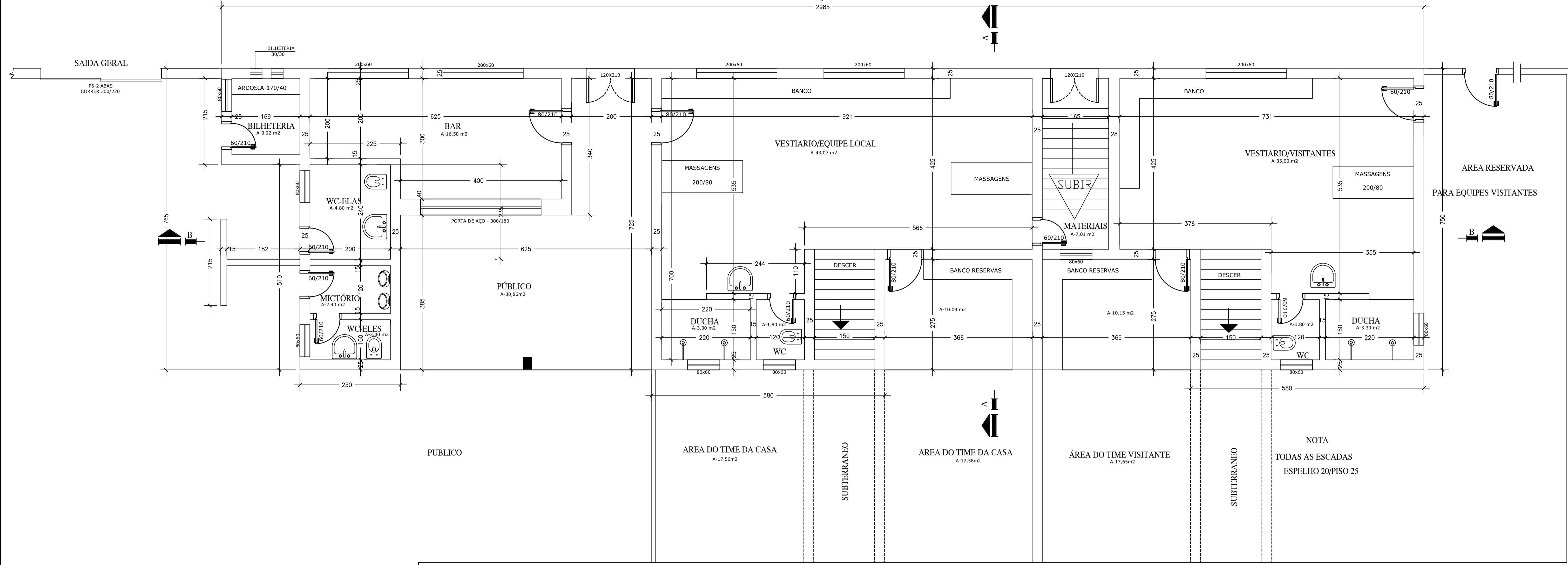

DIAGRAMA DA COBERTURA-ESC.1/100

APROVADO : _____	
PREFEITURA MUNICIPAL DE QUARTEL GERAL-MG	
DATA: _____	
ESPECIFICAÇÃO DO PROJETO: LEVANTAMENTO ARQUITETÔNICO VESTIÁRIOS E ANEXOS	ESCALA: INDICADA DATA: 06/03/2024
AUTOR DO PROJETO:  LEONEL CESAR DE OLIVEIRA ENGENHEIRO CIVIL CREA/MG: 256.330/D	PROPRIETÁRIO:  PREFEITURA MUNICIPAL DE QUARTEL GERAL CNPJ: 18.296.699/0001-44
CONTEUDO: PLANTA BAIXA DO TÉRREO/DIAGRAMA DA COBERTURA DA EDIFICAÇÃO DETALHE DA COBERTURA DA BOCA DOS TUNEIS.	ARQUIVO : C:\2024-QG\ESTADIO
ENDEREÇO DA OBRA: RUA MANOEL CAEIRO N° 189	BAIRRO: CENTRO
MUNICÍPIO: QUARTEL GERAL-MG	FOLHA: 1/3
ÁREA DO TERRENO (m <sup>2</sup> ): 11.597,71	ÁREA CONSTRUÍDA (m <sup>2</sup> ): 320,97

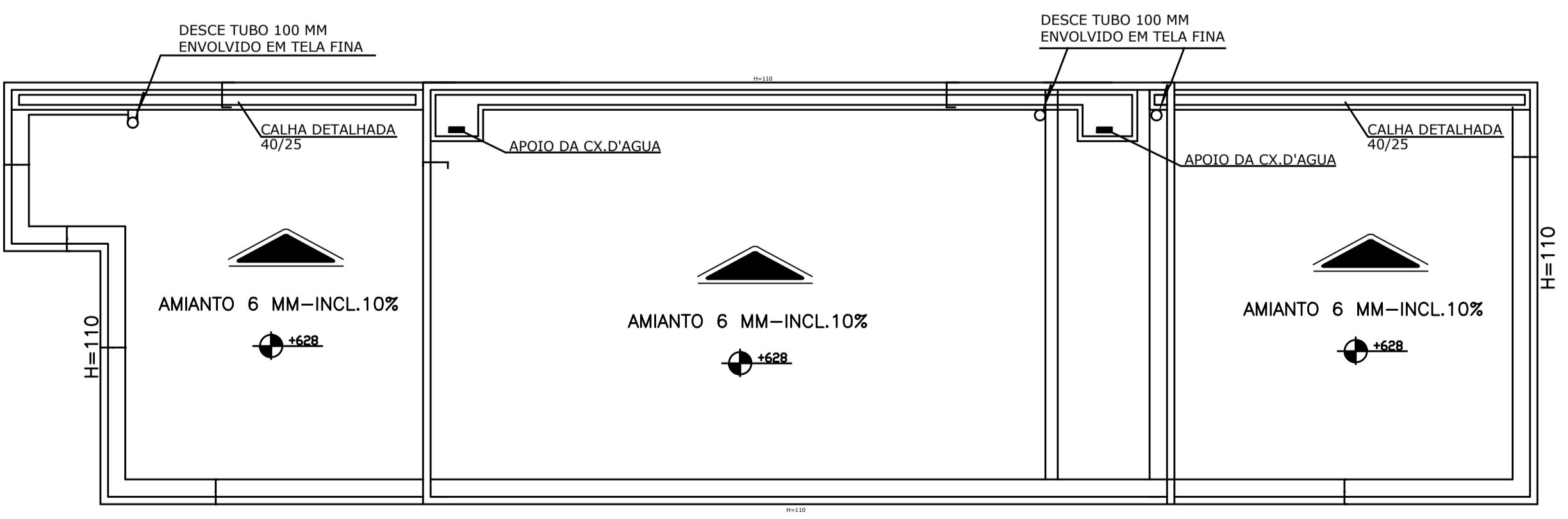
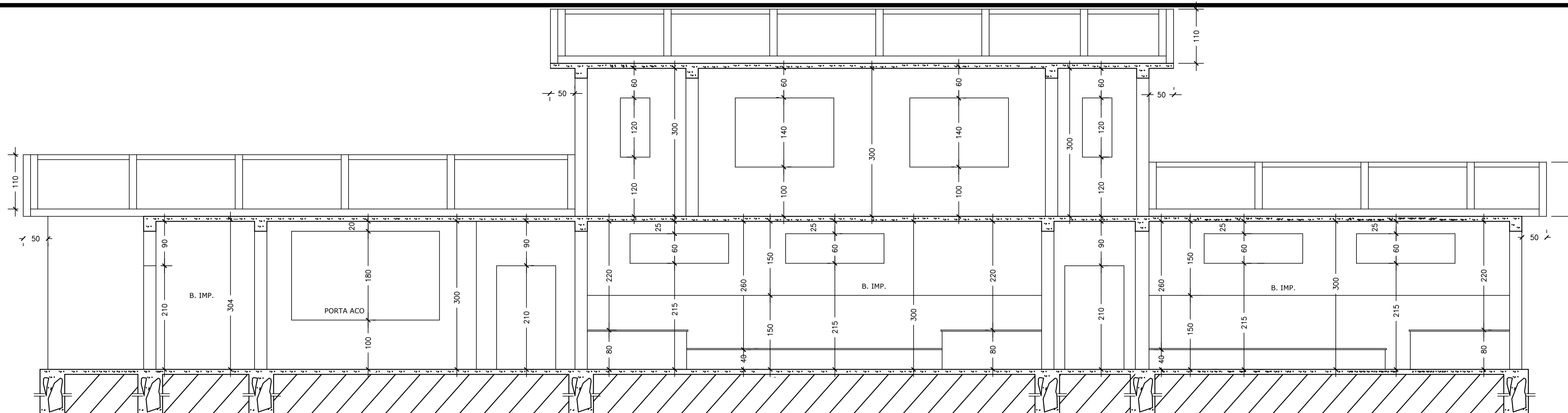

CORTE BB - ESC. 1/50

VESTIÁRIOS E ANEXOS A SEREM REPARADOS E PINTADOS, CONF. ORÇAMENTO E CRONOGRAMA

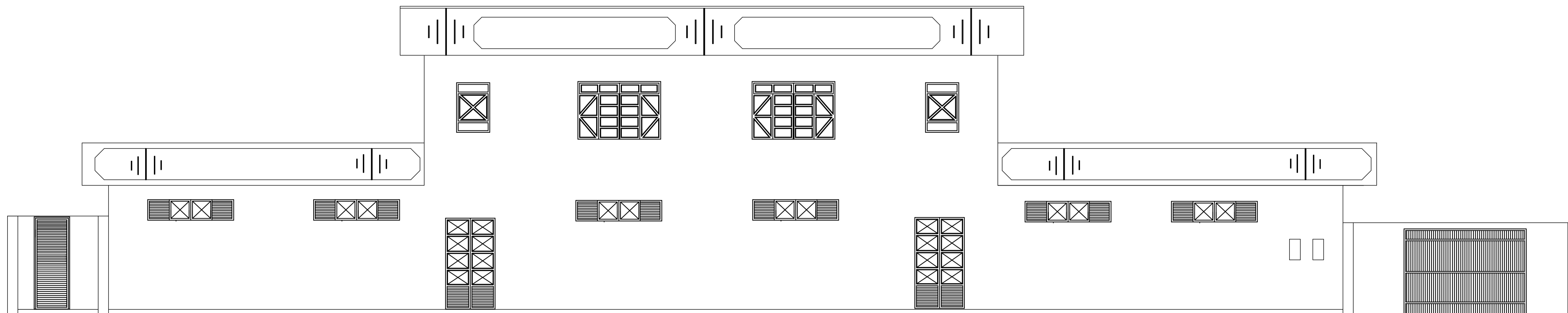

FACHADA FRONTAL - ESC. 1/50

LEGENDA DE ÁREAS EM (m <sup>2</sup> )	
ÁREA DO TERRENO :	11.597,71
PAVIMENTO TÉRREO :	
A) PAVIMENTO TÉRREO :	216,79
PAVIMENTO SUPERIOR :	
B) ÁREA PAVIMENTO SUPERIOR :	104,18
ÁREA TOTAL CONSTRUÍDA :	320,97

APROVADO : <input type="text"/>	
PREFEITURA MUNICIPAL DE QUARTEL GERAL-MG	
DATA: <input type="text"/>	
ESPECIFICAÇÃO DO PROJETO: LEVANTAMENTO ARQUITETÔNICO VESTIÁRIOS E ANEXOS	
ESCALA: INDICADA	
DATA: 06/03/2024	
AUTOR DO PROJETO:	PROPRIETÁRIO:
LEONEL CESAR DE OLIVEIRA ENGENHEIRO CIVIL CREA/MG: 256.330/D	PREFEITURA MUNICIPAL DE QUARTEL GERAL CNPJ: 18.296.699/0001-44
CONTEÚDO:	
FACHADA FRONTAL/CORTE BB	ARQUIVO : C:\2024-QG\ESTADIO
ENDEREÇO DA OBRA: RUA MANOEL CAEIRO N° 189	BAIRRO: CENTRO
MUNICÍPIO: QUARTEL GERAL-MG	FOLHA: 2/3
ÁREA DO TERRENO (m <sup>2</sup> ): 11.597,71	ÁREA CONSTRUÍDA (m <sup>2</sup> ): 320,97

VESTIÁRIOS E ANEXOS A SEREM REPARADOS E PINTADOS, CONF. ORÇAMENTO E CRONOGRAMA

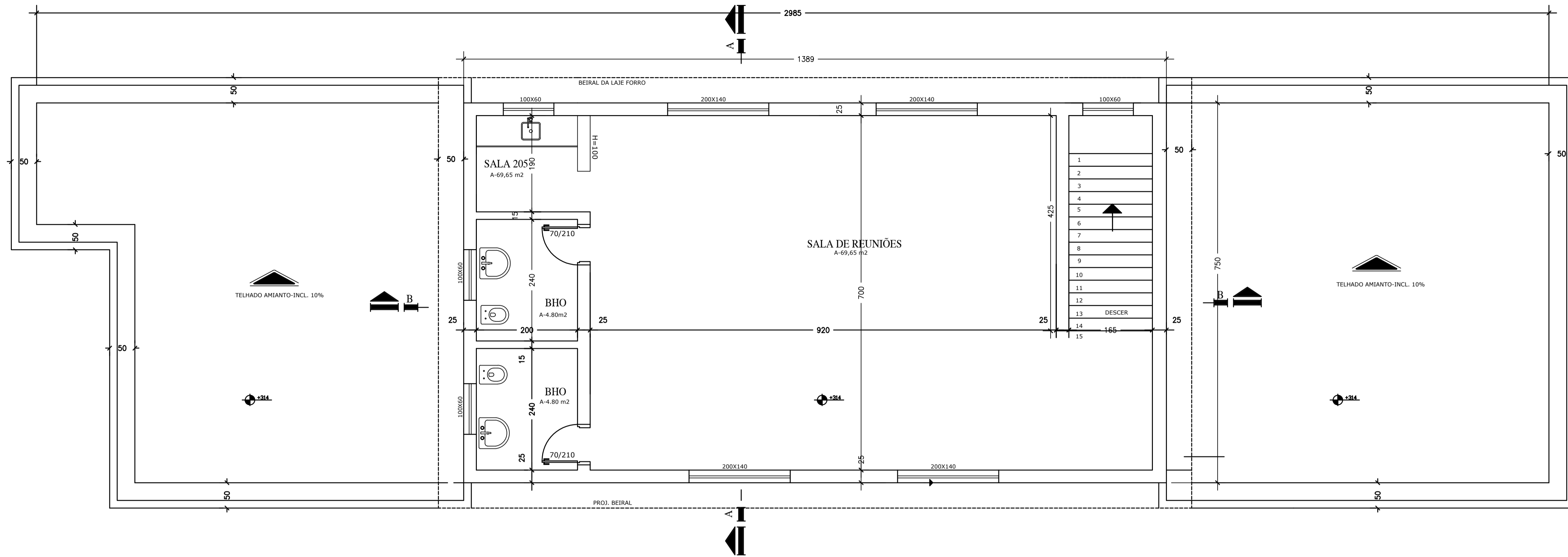

PLANTA BAIXA 2º PAV. ESC. 1/50  
ÁREA CONSTRUÍDA-104.18 m²

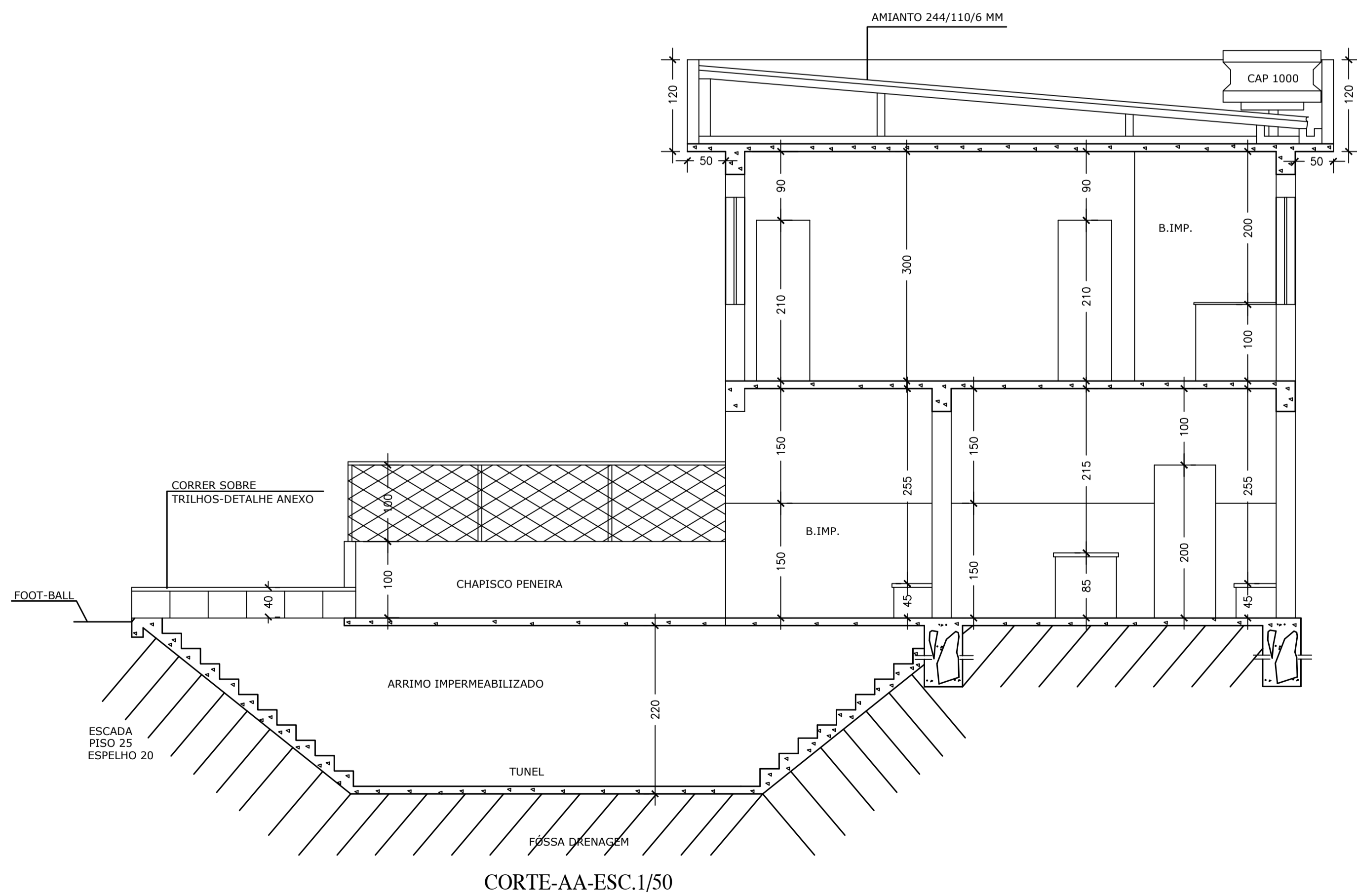

CORTE-AA-ESC. 1/50

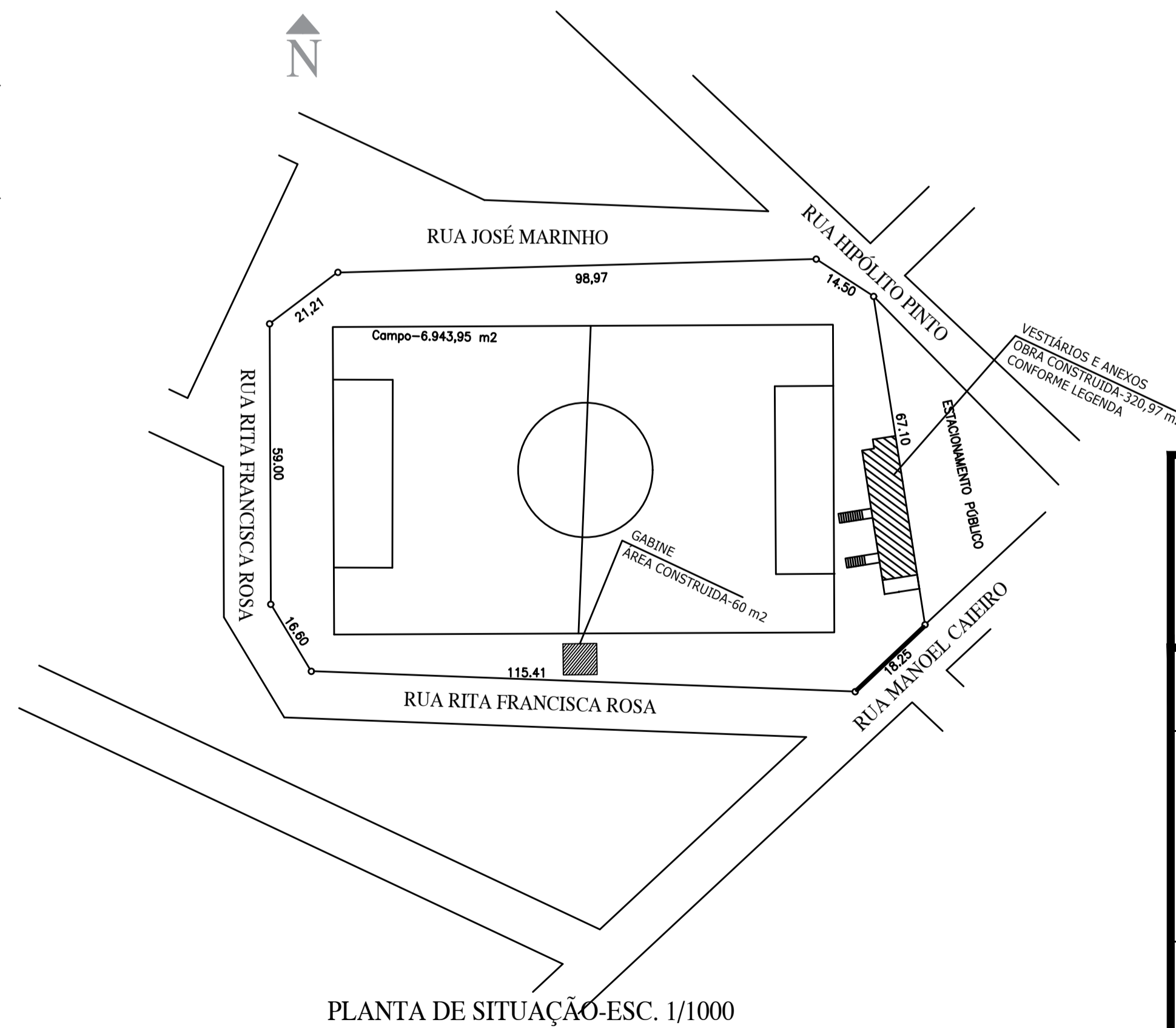

PLANTA DE SITUAÇÃO-ESC. 1/1000

LEGENDA DE ÁREAS EM (m²)	
ÁREA DO TERRENO :	11.597,71
PAVIMENTO TÉRREO :	
A) PAVIMENTO TÉRREO :	216,79
PAVIMENTO SUPERIOR :	
B) ÁREA PAVIMENTO SUPERIOR :	104,18
ÁREA TOTAL CONSTRUÍDA :	320,97

APROVADO :  PREFEITURA MUNICIPAL DE QUARTEL GERAL-MG

DATA:

ESPECIFICAÇÃO DO PROJETO: LEVANTAMENTO ARQUITETÔNICO VESTIÁRIOS E ANEXOS ESCALA: INDICADA  
DATA: 06/03/2024

AUTOR DO PROJETO: LEONEL CESAR DE OLIVEIRA ENGENHEIRO CIVIL CREA/MG: 256.330/D  
PROPRIETÁRIO: PREFEITURA MUNICIPAL DE QUARTEL GERAL CNPJ: 18.296.699/0001-44

CONTEÚDO: PLANTA BAIXA DO SEGUNDO PVTO./CORTE-AA/PLANTA DE SITUAÇÃO ARQUIVO : C:\2024-QG\ESTADIO

ENDEREÇO DA OBRA: RUA MANOEL CAEIRO N° 189 BAIRRO: CENTRO

MUNICÍPIO: QUARTEL GERAL-MG FOLHA: 3/3

ÁREA DO TERRENO (m²): 11.597,71 ÁREA CONSTRUÍDA (m²): 320,97

OBRA NOVA A EDIFICAR LOCAÇÃO CONF. PLANTA DE SITUAÇÃO

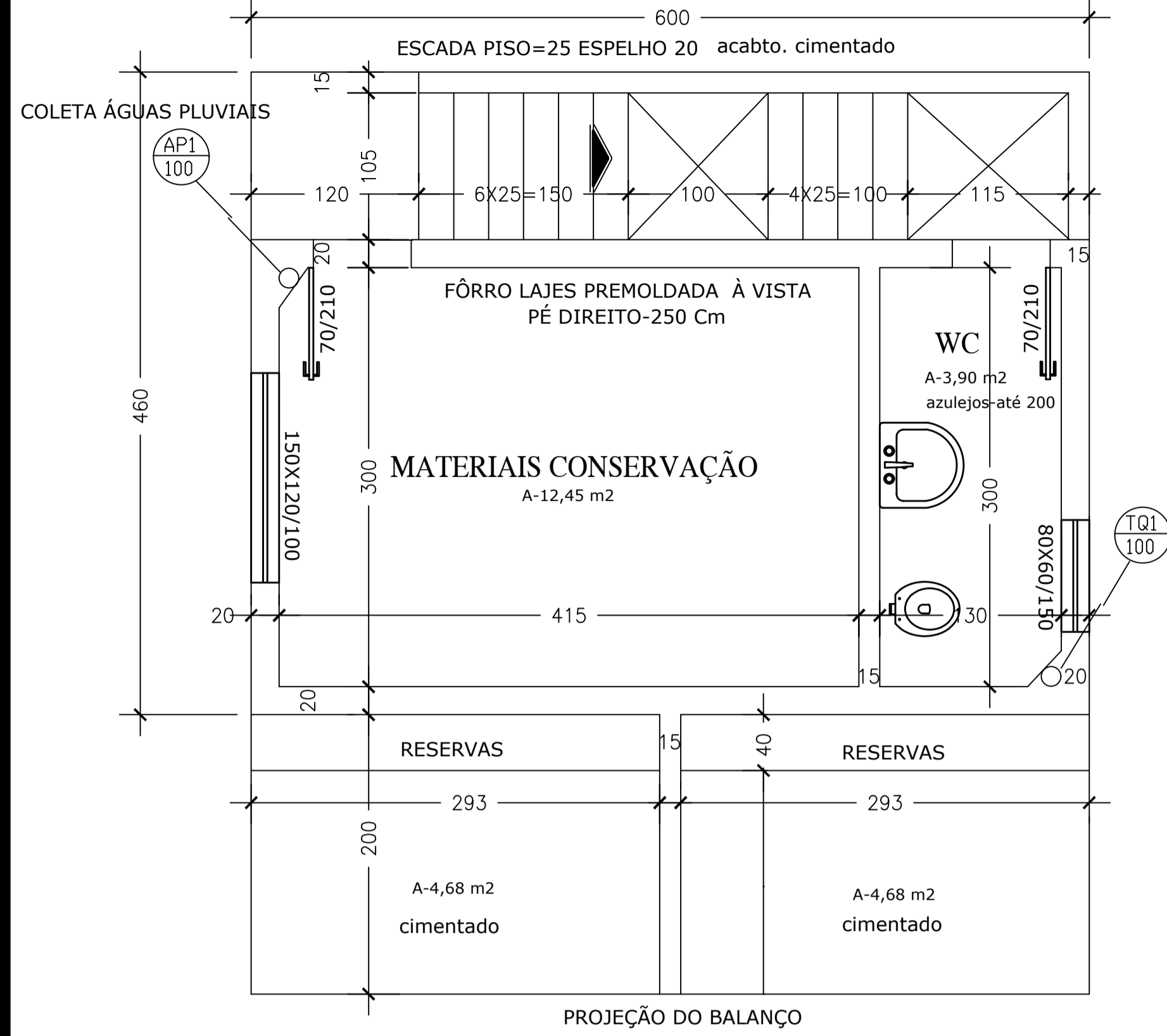

PLANTA BAIXA DO TÉRREO GABINE-ESC. 1/50  
TERREO-27,60 m²

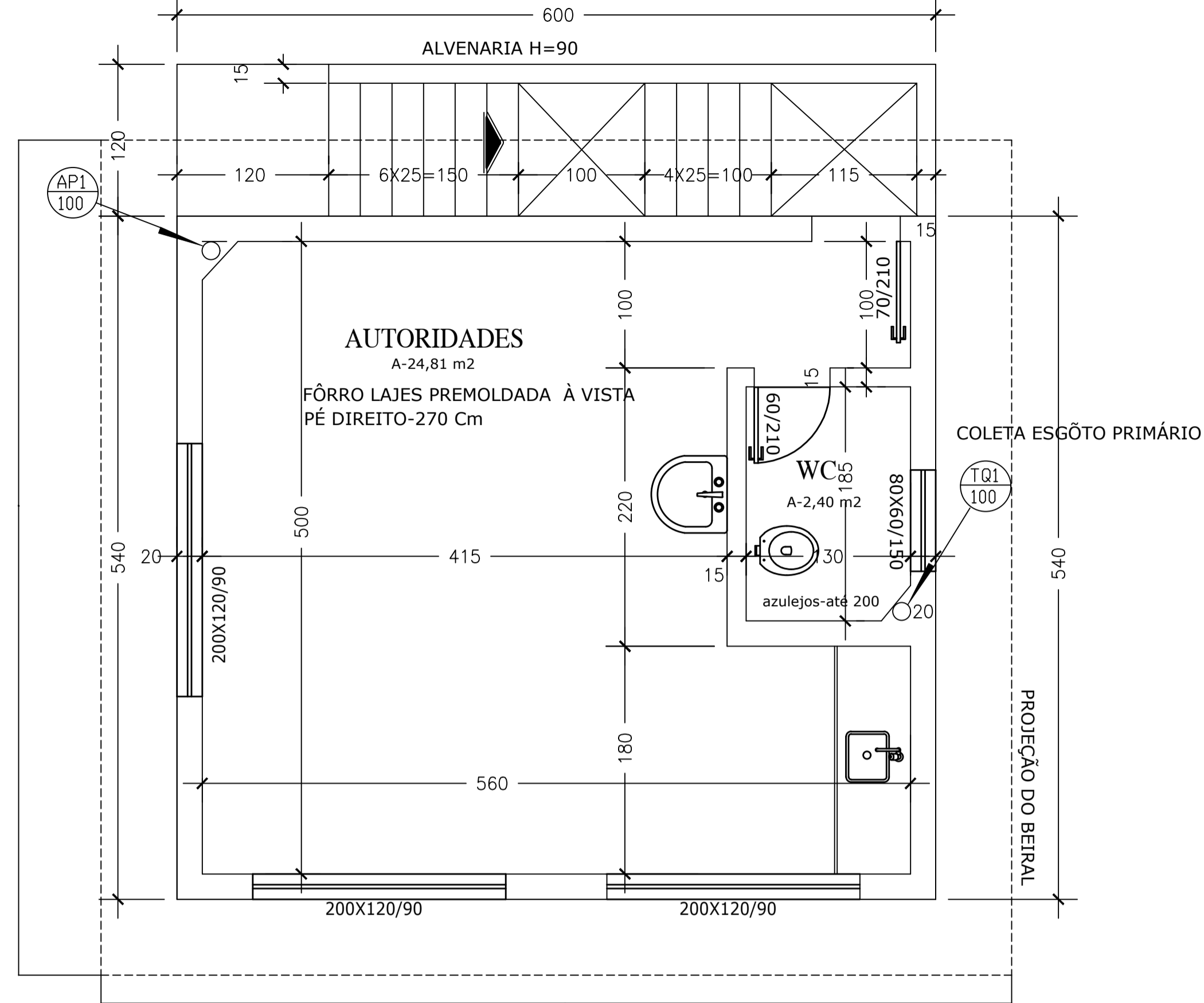

PLANTA BAIXA DO SUPERIOR GABINE-ESC.1/50  
NO PVTO. SUPERIOR-32,40 m²



DIAGRAMA DA COBERTURA-ESC.1/50



FACHADA GABINE-ESC. 1/50

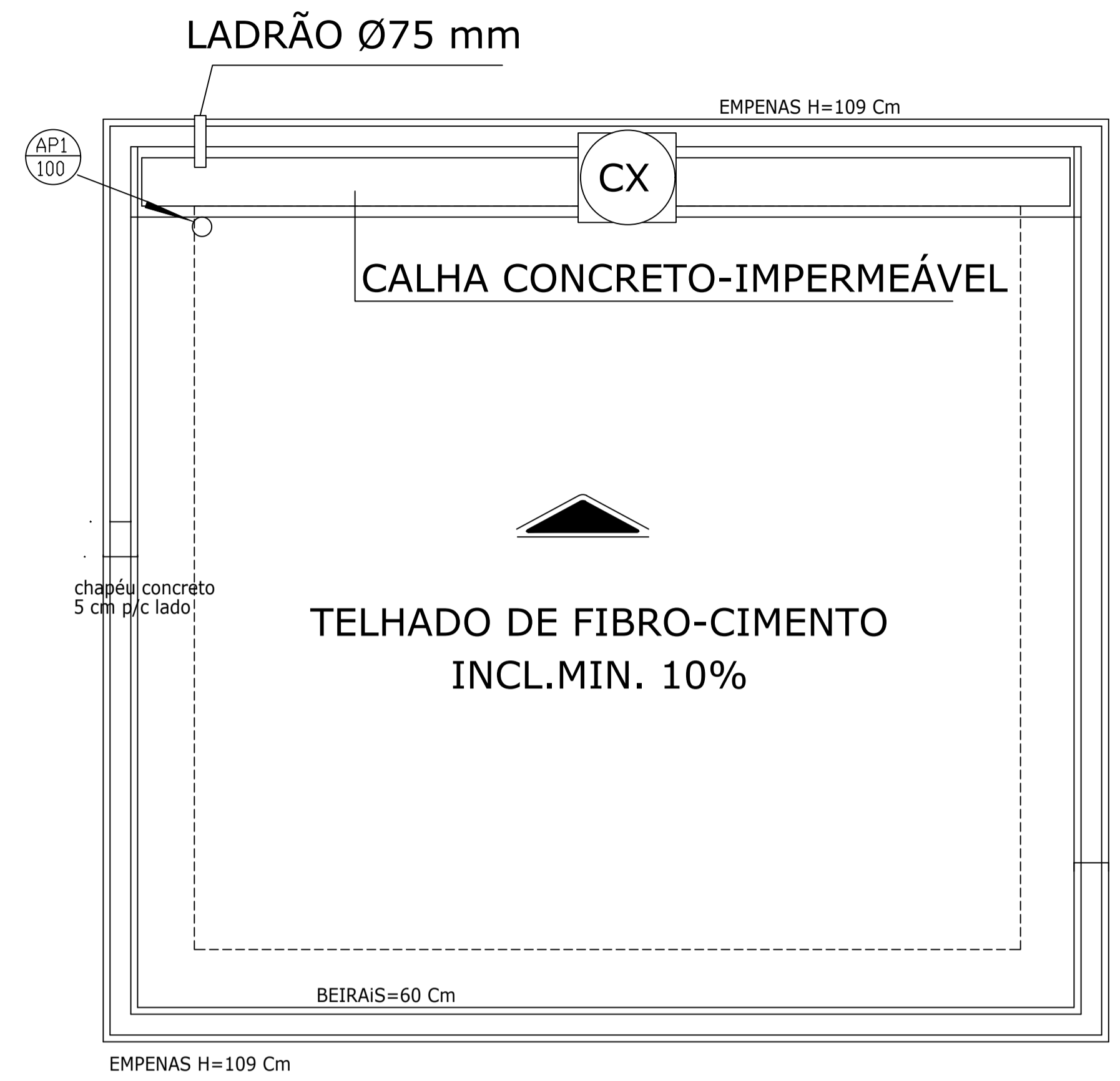
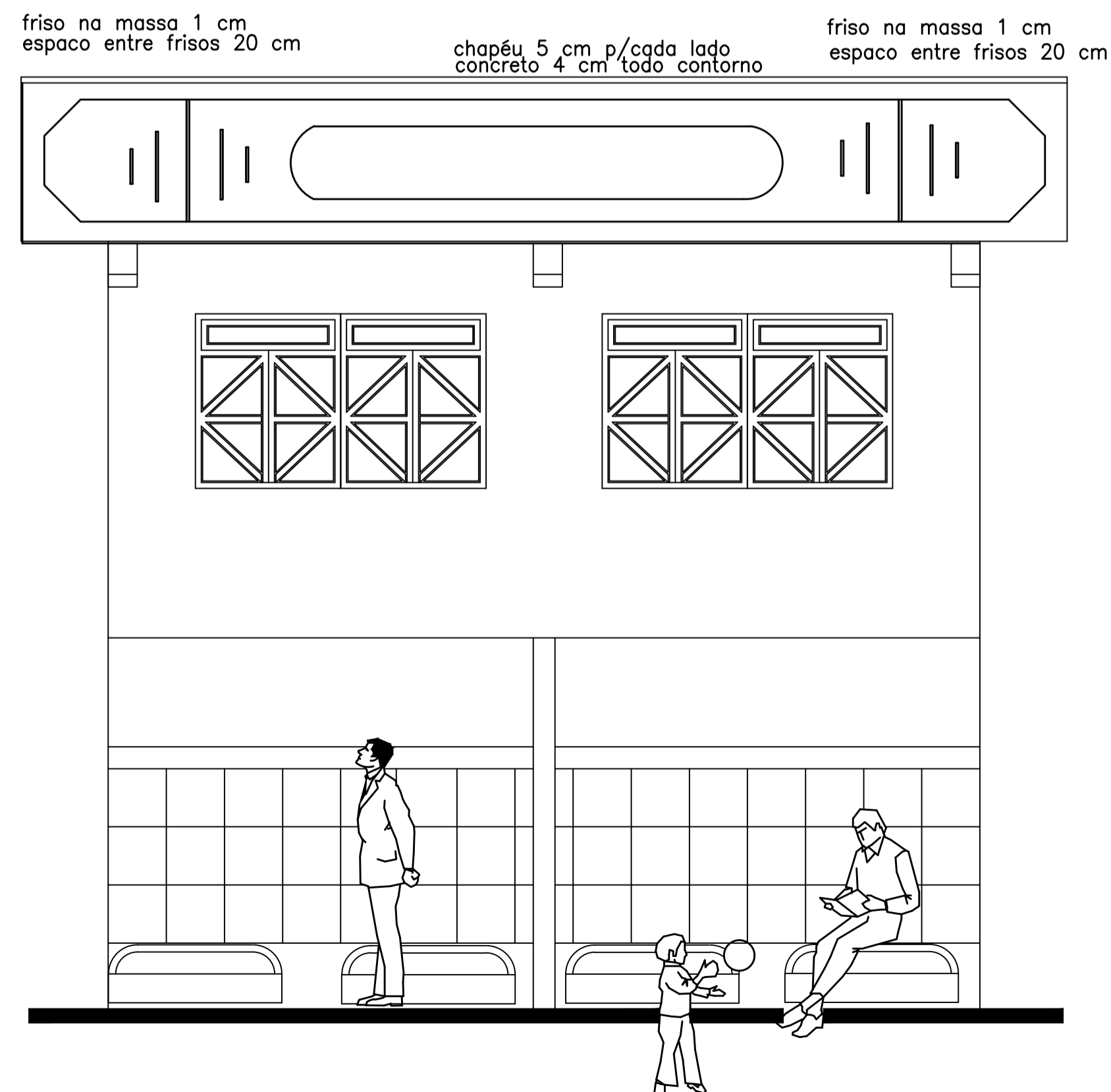
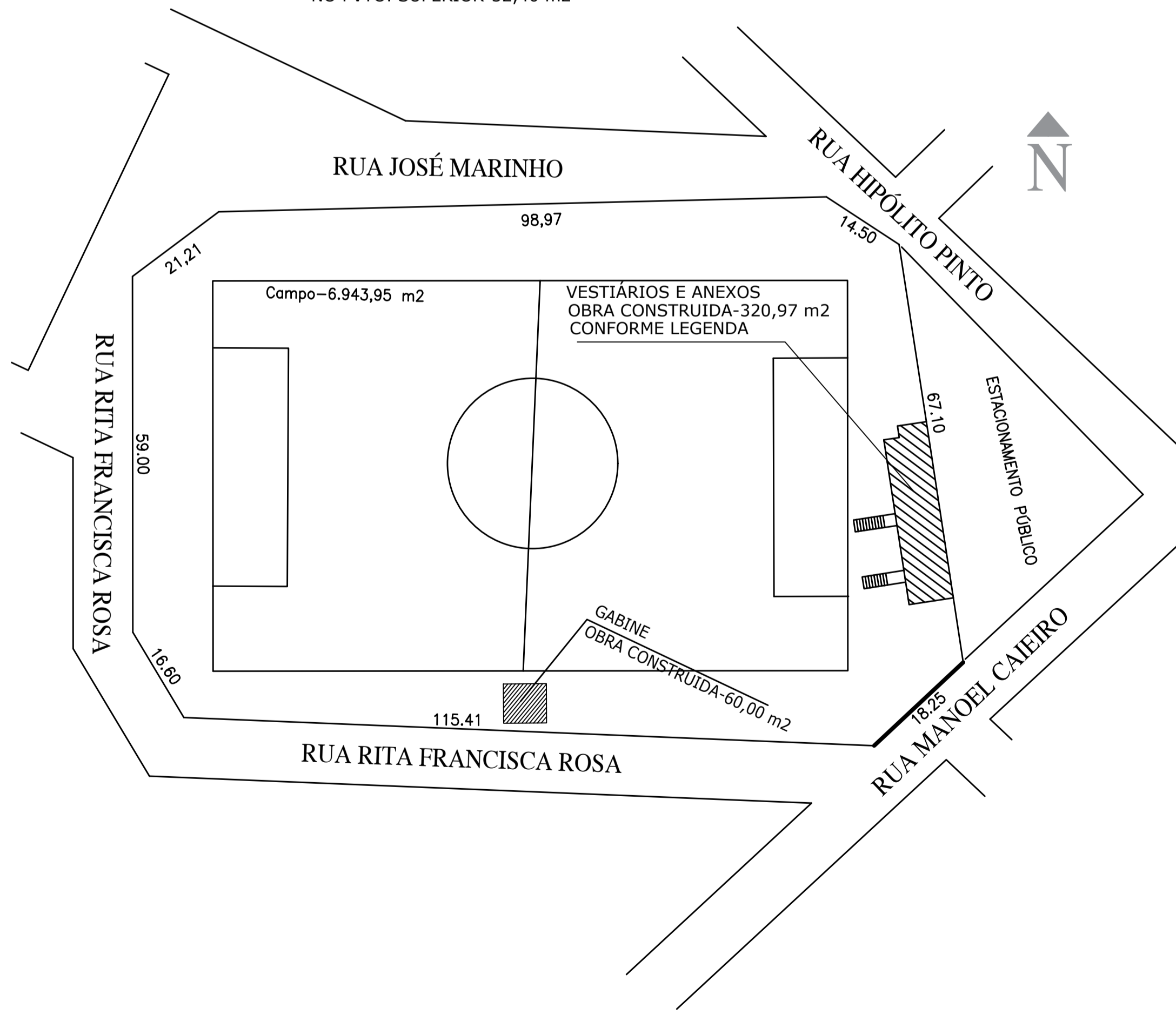

PLANTA DE SITUAÇÃO-ESC. 1/1000

APROVADO : <input type="text"/>		PREFEITURA MUNICIPAL DE QUARTEL GERAL-MG	
DATA: <input type="text"/>			
ESPECIFICAÇÃO DO PROJETO: <b>LEVANTAMETNO ARQUITETÔNICO GABINE</b>		ESCALA: INDICADA	DATA: 06/03/2024
AUTOR DO PROJETO:  LEONEL CESAR DE OLIVEIRA ENGENHEIRO CIVIL CREA/MG: 256.330/D		PROPRIETÁRIO:  PREFEITURA MUNICIPAL DE QUARTEL GERAL CNPJ: 18.296.699/0001-44	
CONTEÚDO:  PLANTA BAIXA DO TÉRREO E PVTO. SUPERIOR/FACHADA FRONTAL/COBERTURA		ARQUIVO : C:\2024-QG\ESTADIO	
ENDEREÇO DA OBRA: RUA MANOEL CAEIRO N° 189		BAIRRO: CENTRO	
MUNICÍPIO: QUARTEL GERAL-MG		FOLHA: ÚNICA	
ÁREA DO TERRENO (m2): 11.597,71		ÁREA CONSTRUÍDA (m2): 60,00	

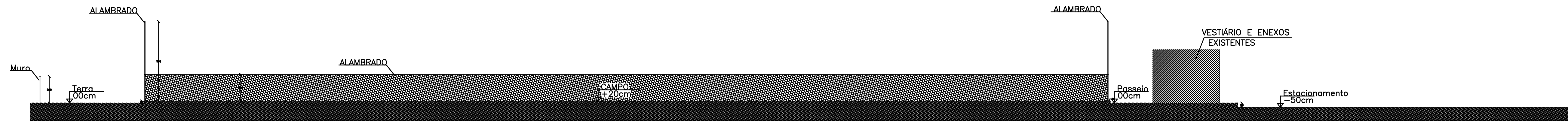

PERFIL LONGITUDINAL ESC.: 1/250

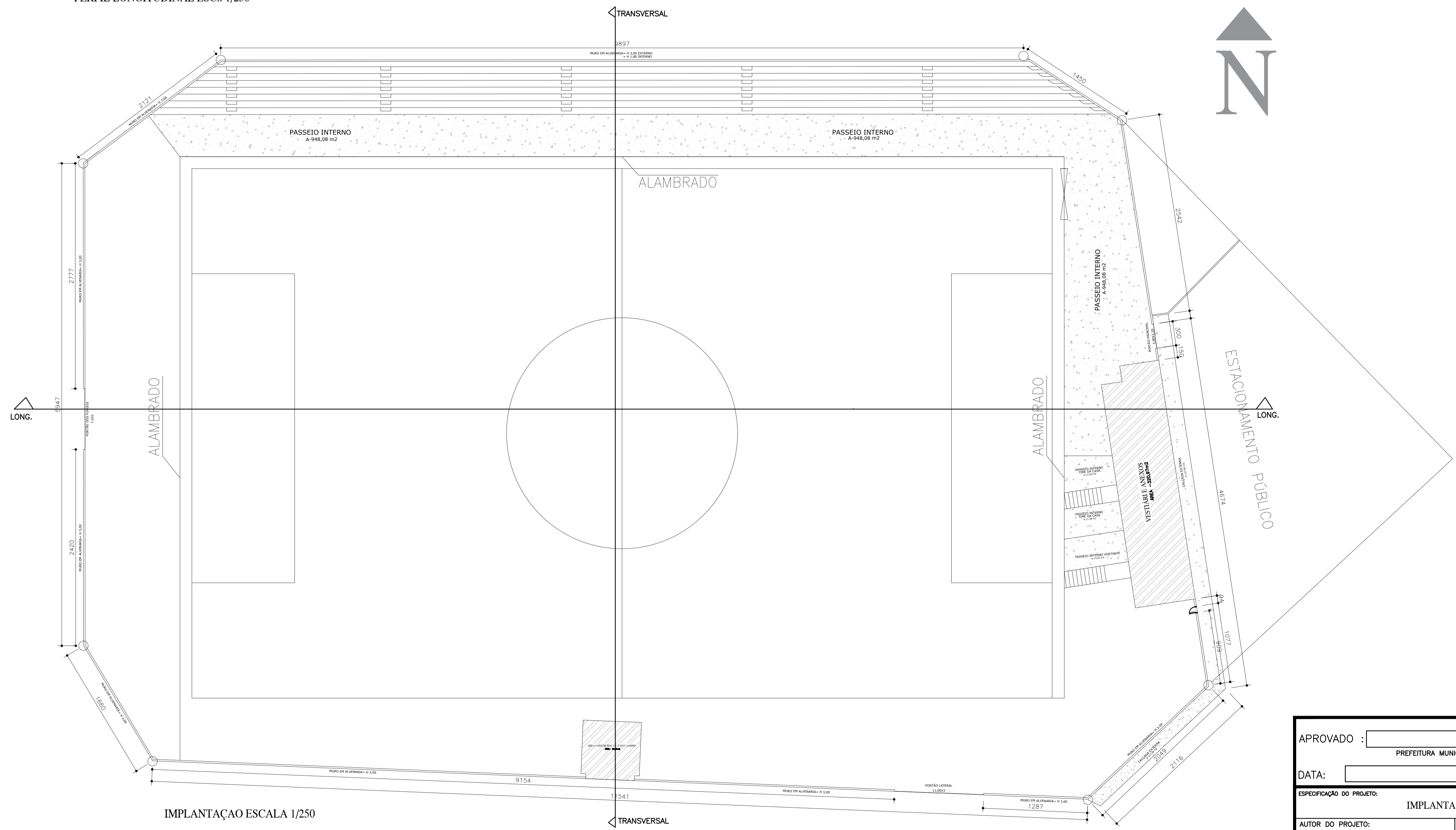

IMPLANTAÇÃO ESCALA 1/250

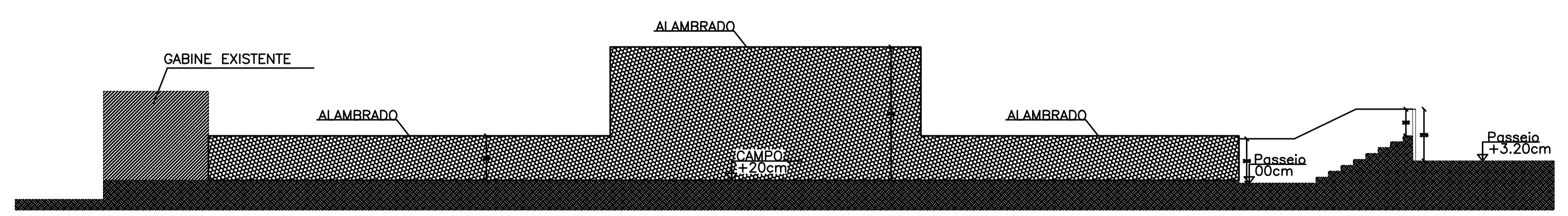

PERFIL TRANSVERSAL ESC.: 1/250

APROVADO : <input type="text"/>		PREFEITURA MUNICIPAL DE QUARTEL GERAL-MG	
DATA: <input type="text"/>			
ESPECIFICAÇÃO DO PROJETO: <b>IMPLANTAÇÃO</b>		ESCALA: INDICADA	DATA: 06/03/2024
AUTOR DO PROJETO: LEONEL CESAR DE OLIVEIRA ENGENHEIRO CIVIL CREA/MG: 256.330/D		PROPRIETÁRIO: PREFEITURA MUNICIPAL DE QUARTEL GERAL CNPJ: 18.296.699/0001-44	
CONTEUDO: IMPLANTAÇÃO, PERFIL LONGITUDINAL E TRANSVERSAL		ARQUIVO : C:\2024-QG\ESTADIO	
ENDEREÇO DA OBRA: RUA MANOEL CAEIRO N° 189		BAIRRO: CENTRO	
MUNICÍPIO: QUARTEL GERAL-MG		FOLHA: ÚNICA	
ÁREA DO TERRENO (m2): 11.597,71		ÁREA TOTAL CONSTRUÍDA (m2): 380,97	