

PLANTA BAIXA DOS QUIOSQUES-ESC. 1/50  
CONSTRUÍDA QUIOSQUE=155,40 m2

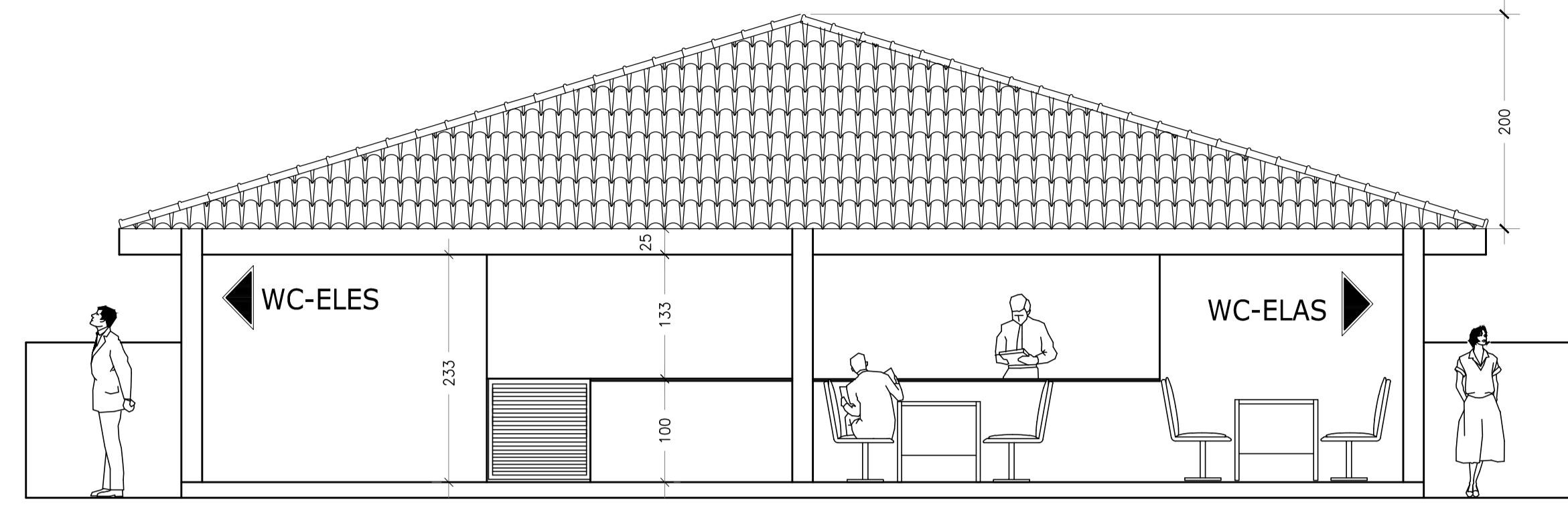

FACHADA DOS QUIOSQUE-ESC. 1/50

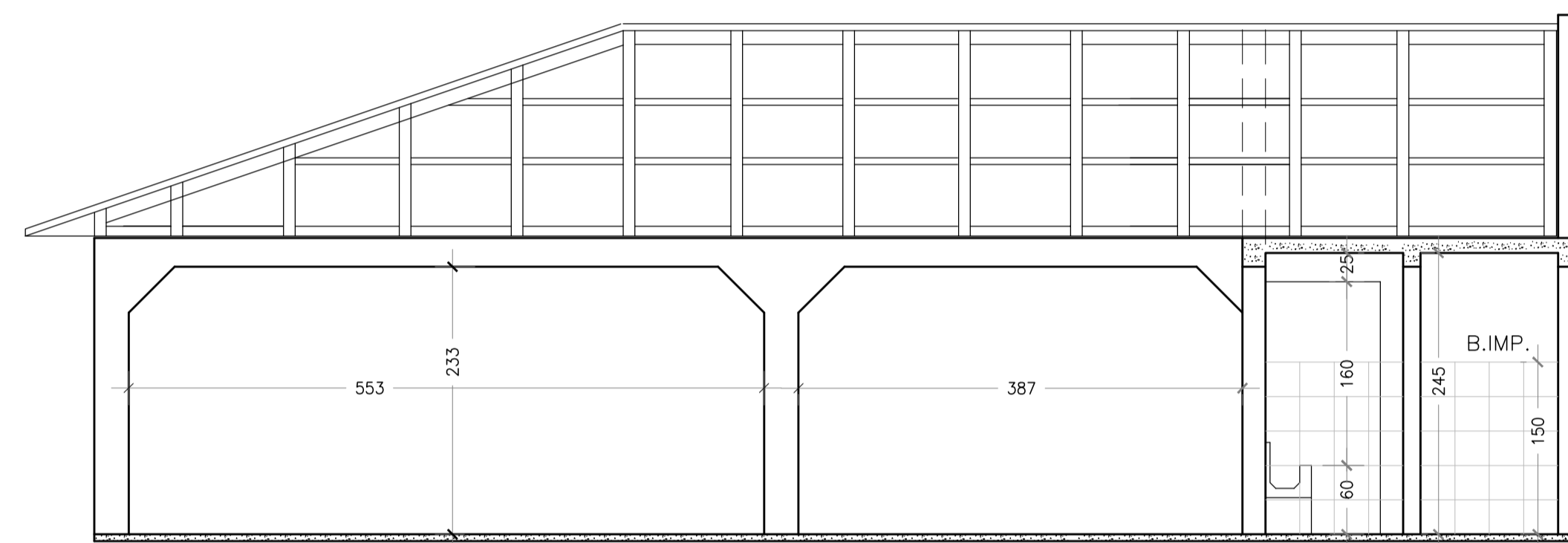

CORTE BB-ESC.1/50

PERFIS DO TERRENO  
TOPOGRAFIA NIVELADA



DIAGRAMA DA COBERTURA-ESC.1/100

LEGENDA PISO TÁTIL

- Piso tátil de alerta 25x25 cm
- Piso tátil direcional 25x25 cm

LEGENDA DAS ÁREAS ETAPA REFORMA (m2) :

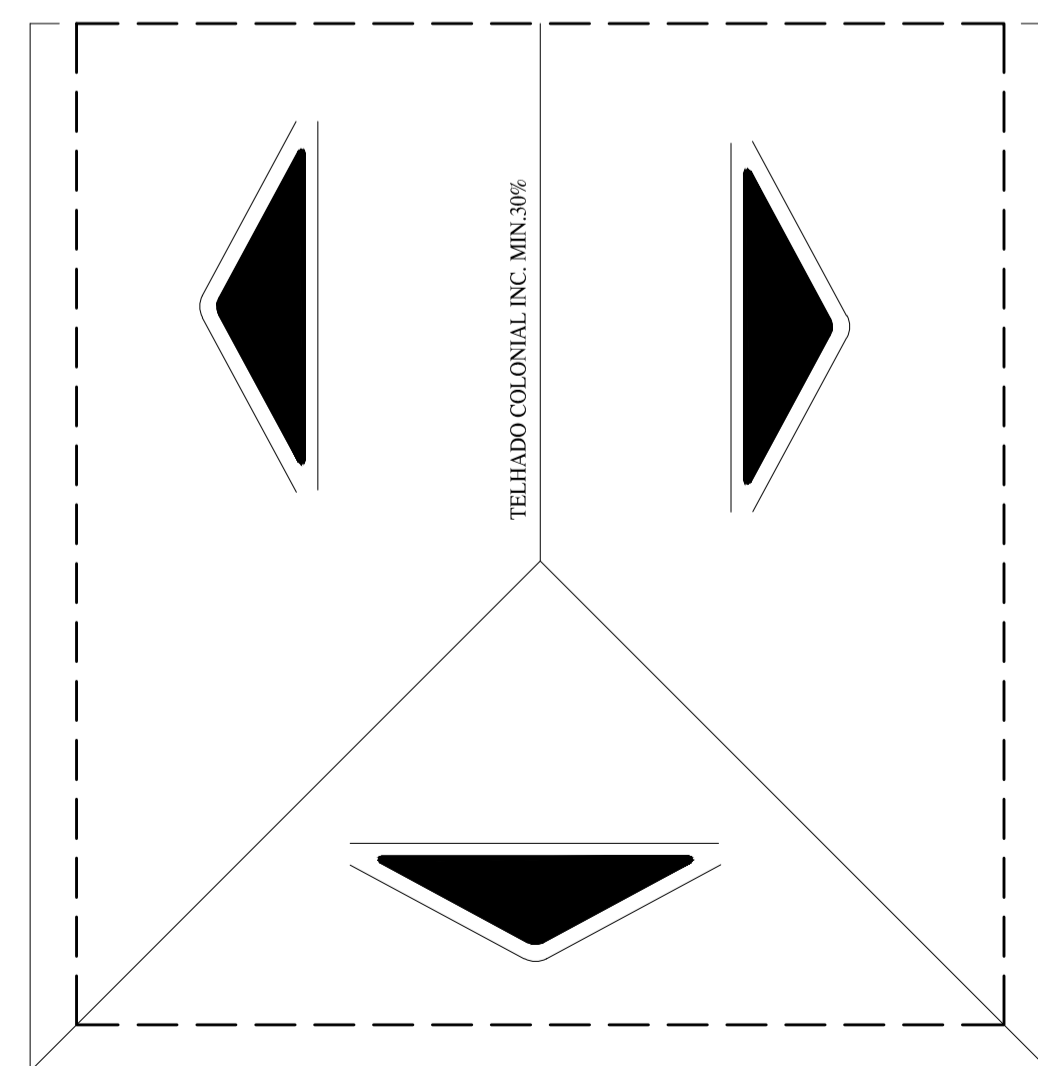
- 1) TATERAL LEILÕES (GALPÃO): 460,75 m<sup>2</sup>
- 2) SALÃO DE FESTAS (GALPÃO): 420,15 m<sup>2</sup>
- 3) QUIOSQUE: 4x155,40 m<sup>2</sup>=621,60 m<sup>2</sup>
- 4) PORTARIA: 48,98 m<sup>2</sup>

ÁREA TOTAL CONSTRUÍDA : 1.551,48 m2

APROVADO : <input type="text"/>		PREFEITURA MUNICIPAL DE QUARTEL GERAL-MG	
DATA: <input type="text"/>			
ESPECIFICAÇÃO DO PROJETO:		ARQUITETURA QUIOSQUE	
		ESCALA: INDICADA	
		DATA: 26/09/2023	
		Responsável técnico:	
RUA JOSÉ LOURENÇO, 446, CENTRO QUARTEL GERAL-MG TEL:(37)-98805-2310		Ass: DIONEY RICARDO OLIVEIRA Arquiteto Urbanista CAU: A103478-2	
CONTEÚDO: PLANTA BAIXA /CORTE-BB/FACHADA DIAGRAMA DA COBERTURA/NOTAS			
PROPRIETÁRIO: PREFEITURA MUNICIPAL DE QUARTEL GERAL Ass: CNPJ : 18.296.699/0001-44			
ENDEREÇO DA OBRA: RUA DORES DO INDAÍÁ-SAIDA POVOADO JAPÃO		BAIRRO: ANA FERREIRA DA COSTA	
MUNICÍPIO: QUARTEL GERAL-MG		FOLHA: 8/8	
ÁREA DO TERRENO (m2): 148,624,07 m2		ÁREA TOTAL CONSTRUÍDA (m2): 1.551,48 m2	