

PLANTA PORTARIA -ESC. 1/50

ÁREA CONSTRUÍDA 48,98 m²

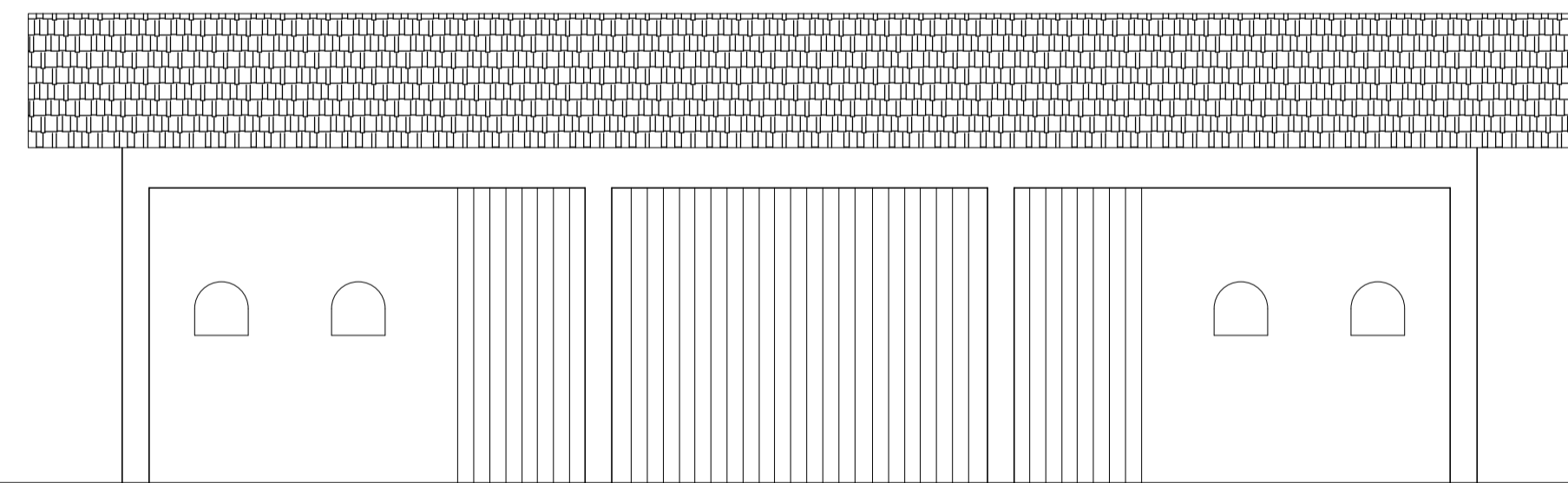

FACHADA FRONTAL -ESC. 1/50

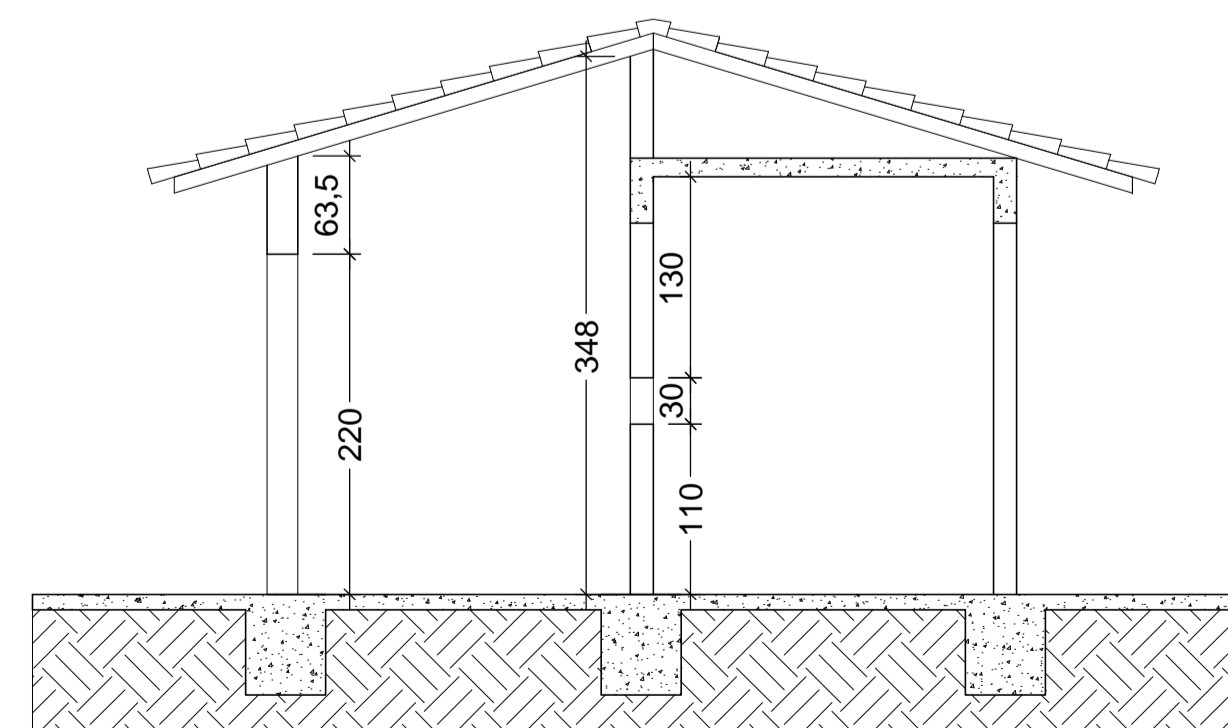

CORTE BB -ESC. 1/50



DIAGRAMA DE COBERTURA - ESC. 1/50



CORTE AA -ESC. 1/50

LEGENDA PISO TÁTIL

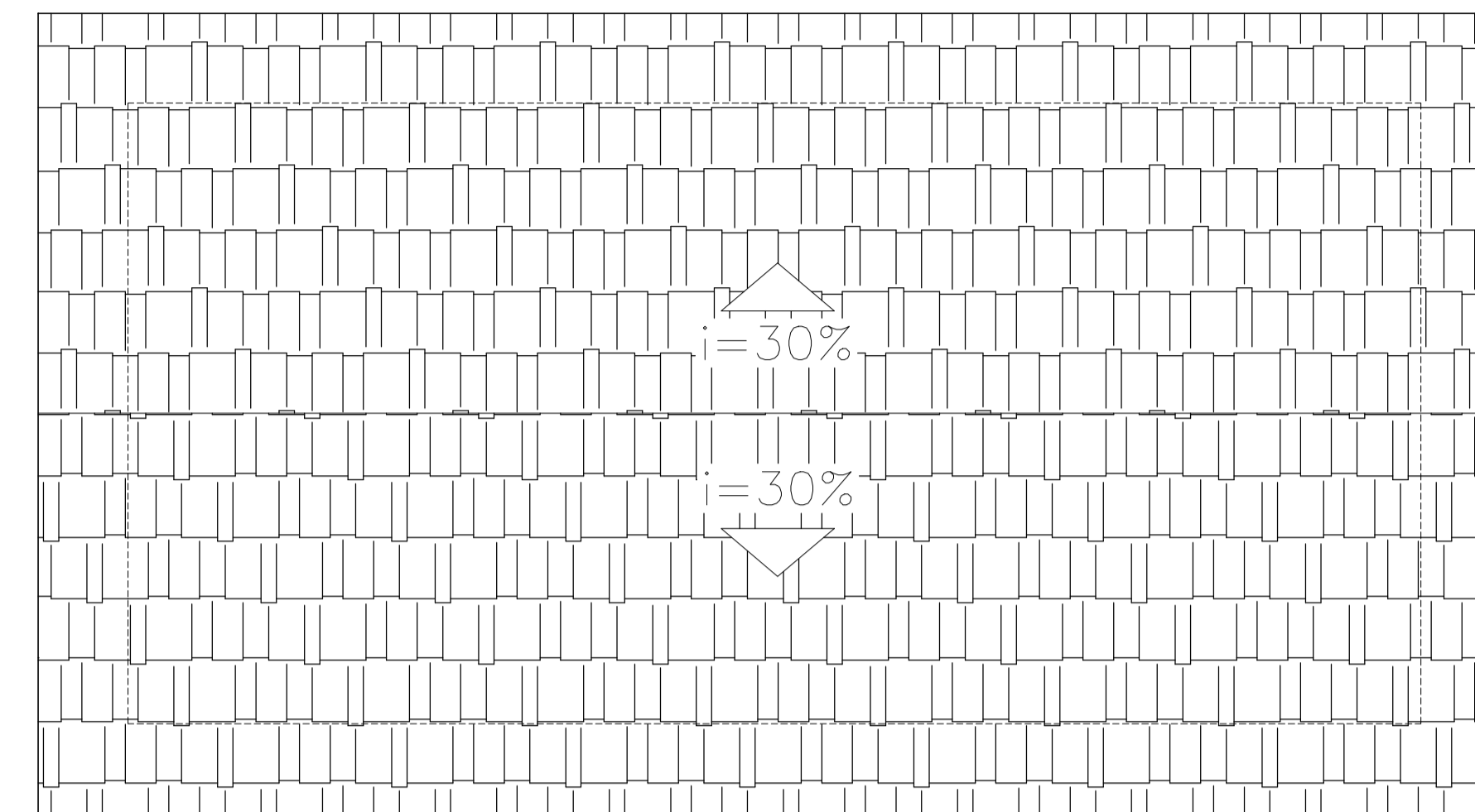
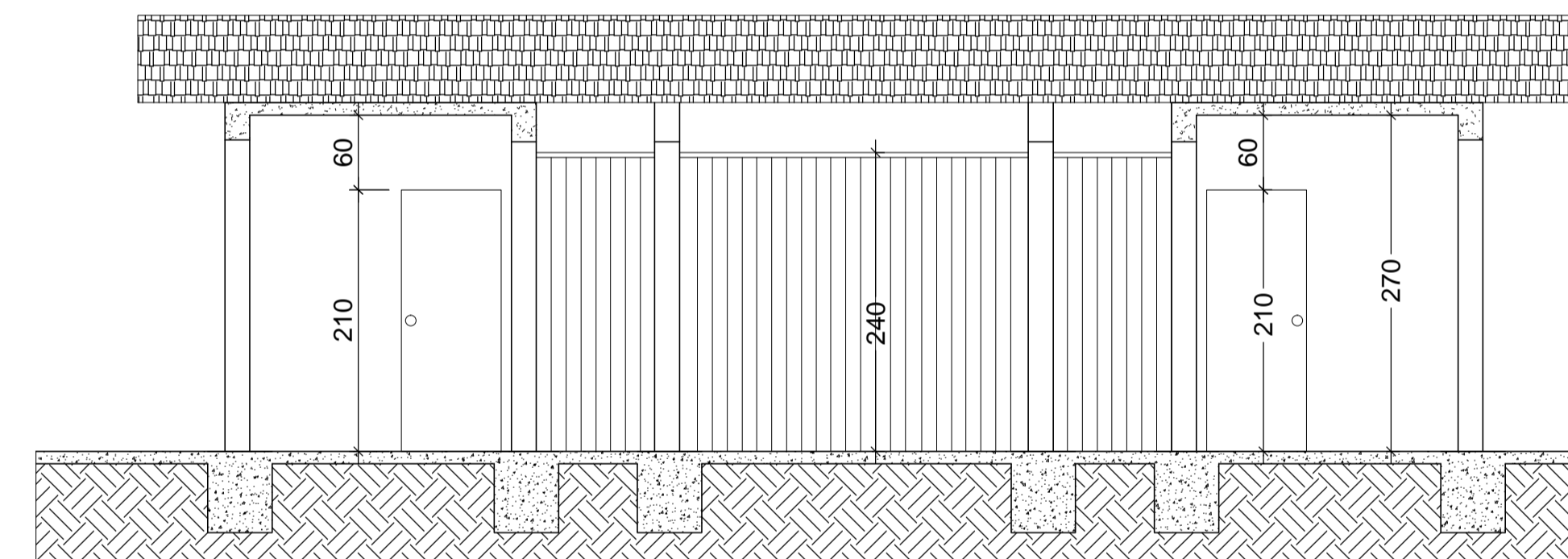
- Piso tátil de alerta 25x25 cm
- Piso tátil direcional 25x25 cm

LEGENDA DAS ÁREAS ETAPA REFORMA (m2) :

- 1) TATERAL LEILÕES (GALPÃO): 460,75 m²
- 2) SALÃO DE FESTAS (GALPÃO): 420,15 m²
- 3) QUIOSQUE: 4x155,40 m²=621,60 m²
- 4) PORTARIA: 48,98 m²

ÁREA TOTAL CONSTRUÍDA : 1.551,48 m2

APROVADO : PREFEITURA MUNICIPAL DE QUARTEL GERAL-MG

DATA:

ESPECIFICAÇÃO DO PROJETO: ARQUITETURA PORTARIA ESCALA: INDICADA
 DATA: 26/09/2023

TOP CONSTRU TOPOGRAFIA - CONSTRUÇÃO - CONSULTORIA AMBIENTAL Responsável técnico:
 Ass: DIONEY RICARDO OLIVEIRA
 RUA JOSÉ LOURENÇO, 446, CENTRO QUARTEL GERAL-MG
 TEL: (37) - 98805-2310 Arquiteto Urbanista
 CAU: A103478-2

CONTEÚDO: PLANTA /CORTE-BB/CORTE AA/FACHADA
 DIAGRAMA DA COBERTURA

PROPRIETÁRIO: PREFEITURA MUNICIPAL DE QUARTEL GERAL Ass:
 CNPJ : 18.296.699/0001-44

ENDEREÇO DA OBRA: RUA DORES DO INDAÍÁ-SAIDA POVOADO JAPÃO BAIRRO:
 ANA FERREIRA DA COSTA

MUNICÍPIO: QUARTEL GERAL-MG FOLHA:
 7/8

ÁREA DO TERRENO (m2): 148,624,07 m2 ÁREA TOTAL CONSTRUÍDA (m2): 1.551,48 m2