

CORTE-AA-ESC.1/50

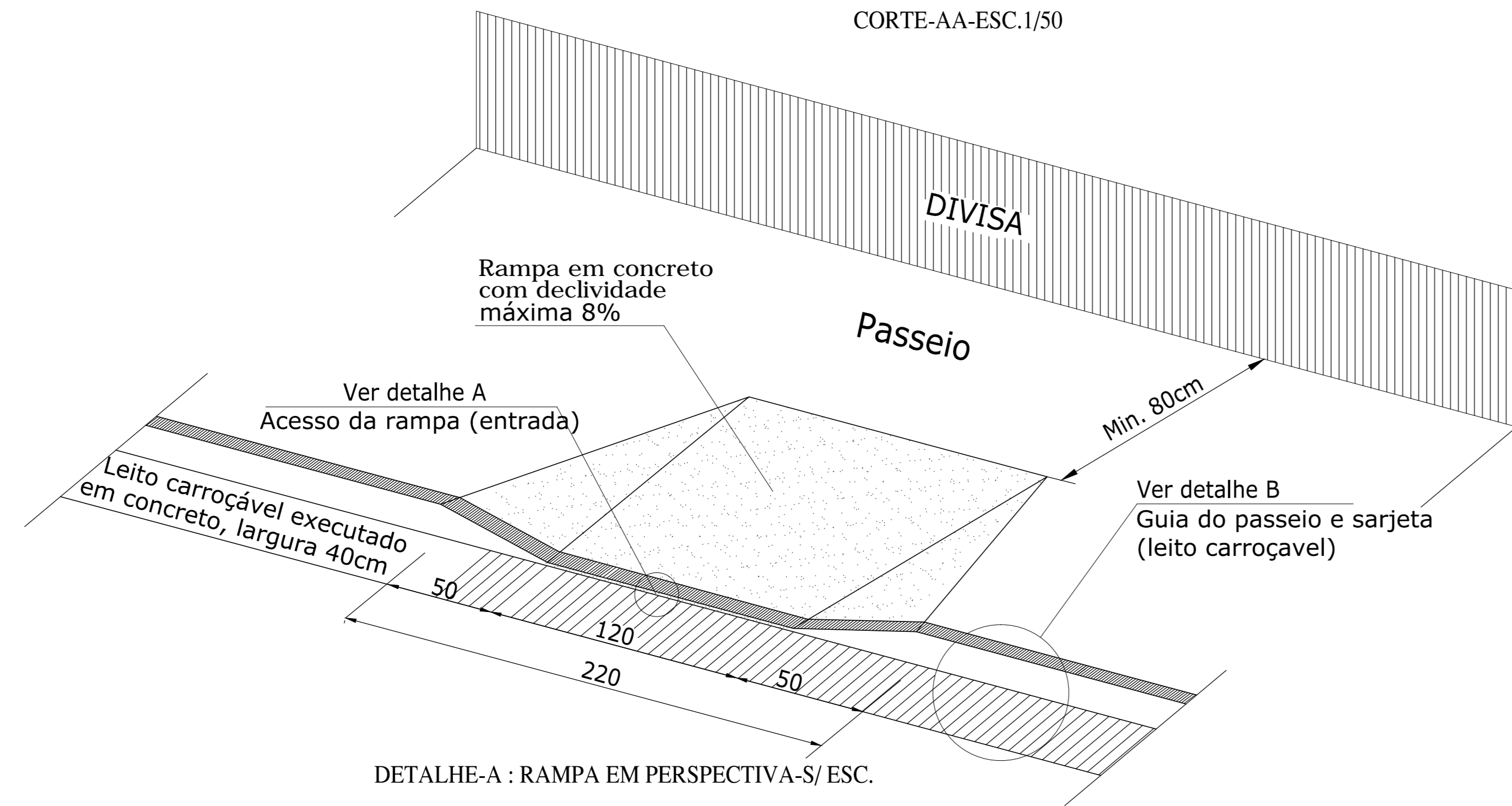

DETALHE-A : RAMPA EM PERSPECTIVA-S/ ESC.

LEGENDA PISO TÁTIL

- Piso tátil de alerta 25x25 cm
- Piso tátil direcional 25x25 cm

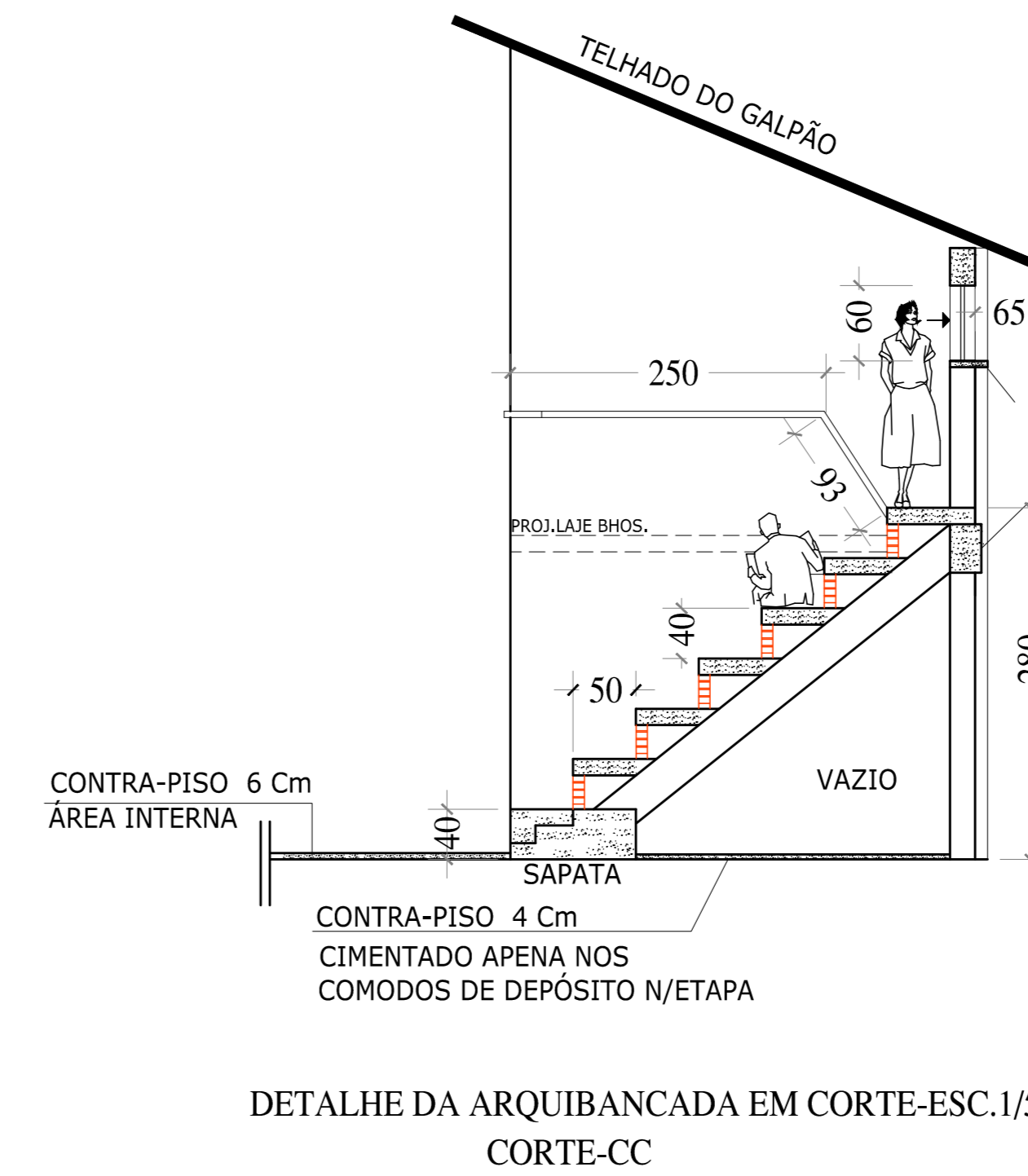

DETALHE DA ARQUIBANCADA EM CORTE-ESC.1/50 CORTE-CC



DIAGRAMA DA COBERTURA-ESC. 1/100



MURO DE VEDAÇÃO H-250
DIVISA COM ÁREA DESTINADA AO PÚBLICO DO PARQUE DE EXPOSIÇÕES

PORTA DOS SANITÁRIOS

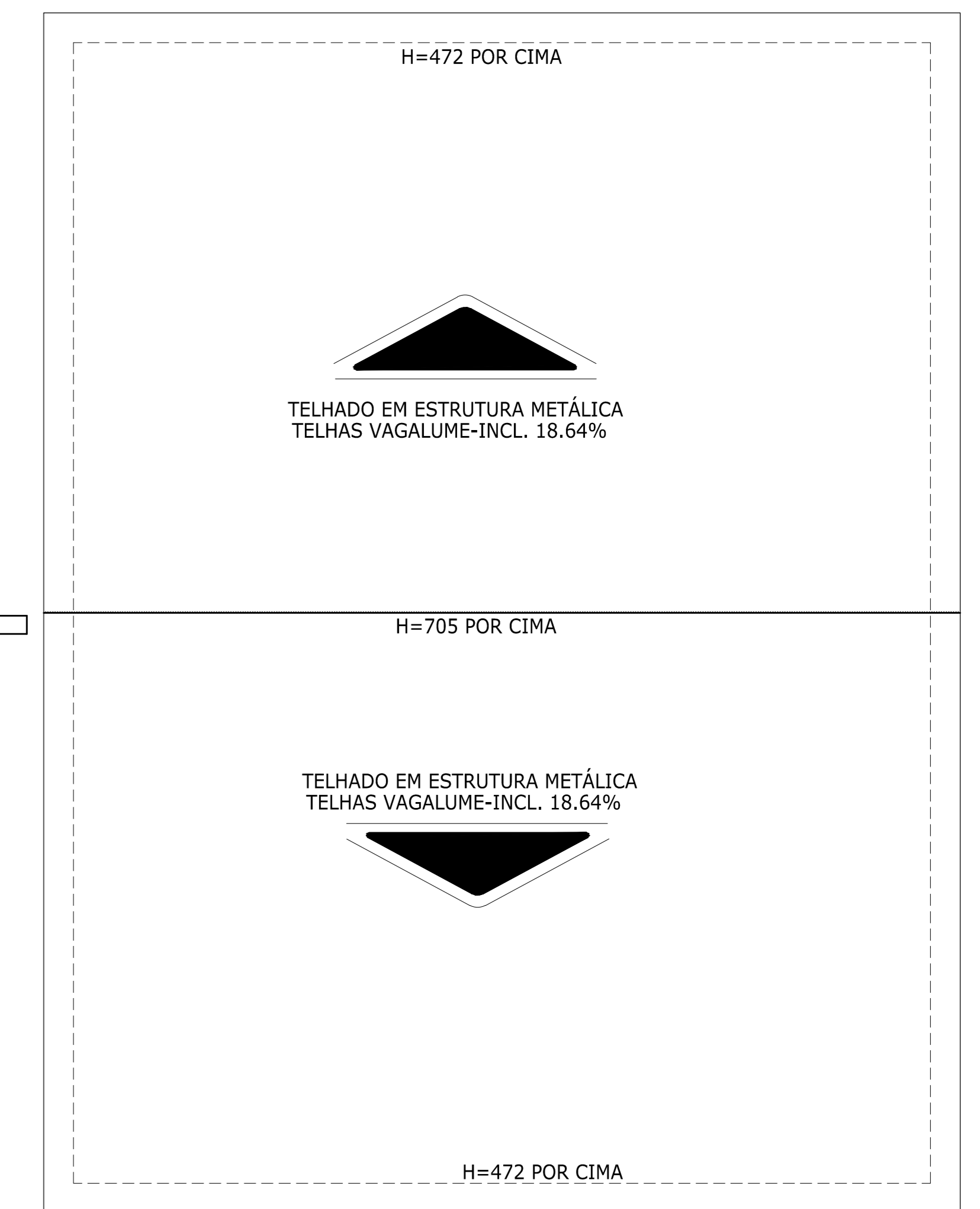
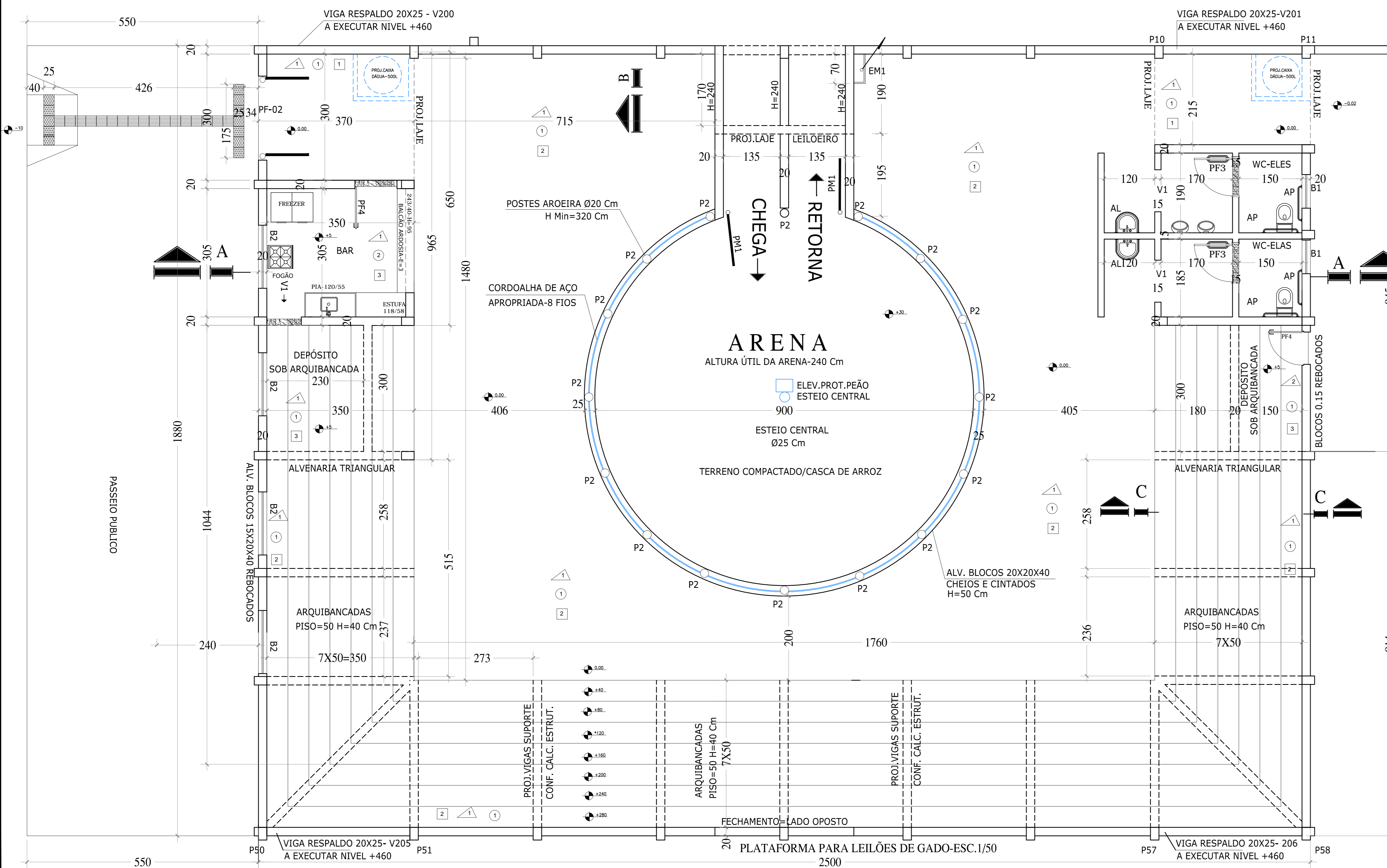
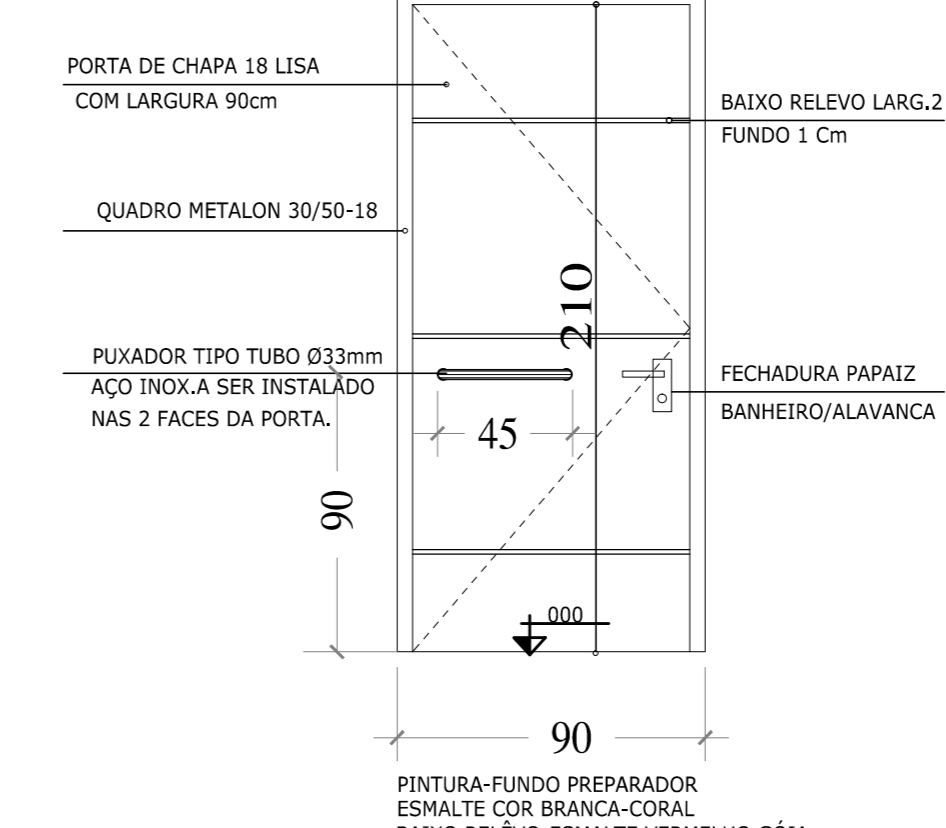

QUADRO DAS ESQUADRIAS TATTERSAL

MATERIAL	NOMENCLATURA	DIMENSÕES (LARG. x ALT. x PEIT.)	QUANT.	TIPO	VIDRO	OBSERVAÇÕES
METALON-3050	B1	80 x 60 x 180	04	MAXI-AR	MMNBOREAL	PARTE INFERIOR FIXA
MET 3050-CH 18 PALHETA-18	PF1	100 x 220	01	BANDEIRA	-	CORRER P/2 LADOS
VIDE DETALHE	PF2	200 x 220	02	2 ABAS	-	PINT. ESMALTE BRANCA
MET 3050-CH 18 PALHETA-18	PF3	80 x 210	01	BANDEIRA	-	-
VÃO LIVRE	V1	100 x 210	01	VÃO LIVRE	-	-
TUBO 3/4"	EM1	70 x 220	01	DET-1	-	ESCALA MARINHEIRO PINT. ESMALTE BRANCA

LEGENDA

PAREDES	PISOS	TETOS
1 PINTURA ACRILICA BRANCA	1 CIMENTADO	1 LAJE PLANA PINTURA ACRILICA BRANCA
2 AZULEJO 31X31cm BRANCA +150, ACIMA PINTURA ACRILICA BRANCA-PRIMEIRA LINHA	2 CERÂMICA 40X40 CM PEI-4cm, REF. ELIANE OU CECILIA-COR CINZA CLARA.	2 TELHA VAGALUME PINTURA ANTI-CORROSIVA BRANCA
		3 LAJE FUNDO DA ARQUIBANCADA-INCLINADA-COR BRANCA

LEGENDA DAS ÁREAS ETAPA REFORMA (m2) :

- TATTERSAL LEILÕES (GALPÃO): 466,75 m²
- SALA DE FESTAS (GALPÃO): 420,15 m²
- QUADRO: 4X155,40 m²=621,60 m²
- PORTARIA: 48,98 m²

ÁREA TOTAL CONSTRUÍDA : 1.551,48 m2

APROVADO : _____
PREFEITURA MUNICIPAL DE QUARTEL GERAL-MG

DATA: _____

ESPECIFICAÇÃO DO PROJETO: ARQUITETURA TATTERSAL
ESCALA: INDICADA
DATA: 25/09/2023

TOP CONSTRU Responsável técnico:
TOPOGRAFIA - CONSTRUÇÃO - CONSULTORIA AMBIENTAL
RUA JOSÉ LOURENÇO, 446, CENTRO QUARTEL GERAL-MG
TEL: (37) - 96805 - 2310
Ass: DIONEY RICARDO OLIVEIRA
Arquiteto Urbanista
CAU: A103478-2

CONTEÚDO: PLANTA /CORTE-AA TATTERSAL/PERFIS DO TERRENO
LEGENDA DE ESQUADRIAS E ACABAMENTOS-DETALHE ARQUIBANCADA CORTE C-C

PROPRIETÁRIO: PREFEITURA MUNICIPAL DE QUARTEL GERAL
CPF : 18.296.699/0001-44
ENDEREÇO DA OBRA: RUA DORES DO INDAÍÁ-SAÍDA POVOADO JAPÃO
BAIRRO: ANA FERREIRA DA COSTA
MUNICÍPIO: QUARTEL GERAL-MG
FOLHA: 1/8
ÁREA DO TERRENO (m2): 148.624,07 m2
ÁREA TOTAL CONSTRUÍDA (m2): 1.551,48 m2