

Planta Baixa-Layout
Escala: 1/10

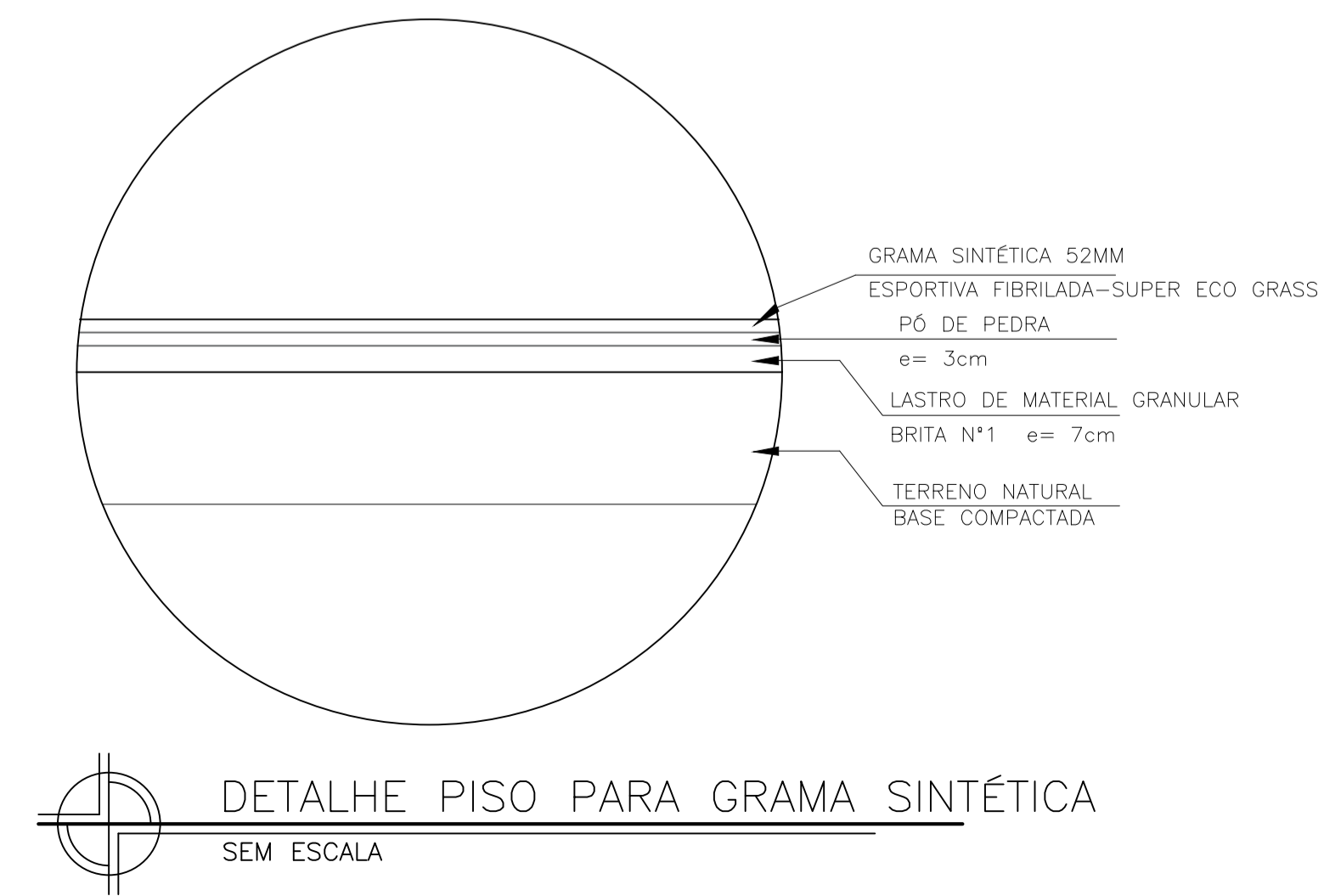

RESERVA PARA LOCALIZAÇÃO PROFISIONAL	 Prefeitura Municipal de Quartel Geral RUA DO COMÉRCIO, 100 CEP: 35.000-000 CARRANHA, 1000-0000 - CEP: 35.000-000 Minas Gerais	
APROVAÇÃO PROFISIONAL DE QUARTEL GERAL		
TÍTULO	PROJETO ARQUITETÔNICO - QUADRA DE FUTEBOL SOCIETY	
LOCALIZAÇÃO	ÁREA DO LOTE PROPOSTO: 11.184,30 M ²	ÁREA CONSTRUÍDA: 1.876,87 M ²
LOCAL DE EXECUÇÃO	LOGRADOURO: RUA DORES DO MEIA N.º SIN. BARRIO: ANA FERREIRA DA COSTA CIDADE: QUARTEL GERAL UF: MINAS GERAIS	
PROPRIETÁRIO	CARRANHA	
RESPONSÁVEL TÉCNICO PROJETO	PREFEITURA MUNICIPAL DE QUARTEL GERAL CNPJ: 13.206.880/0001-44 LEONEL CESAR DE OLIVEIRA CREA: 126.386/0001-44	
LOCAL DATA	QUARTEL GERAL, 02 DE DEZEMBRO DE 2024	Estado: Minas Gerais
CONTEÚDO	PLANTA BAIXA-LAYOUT, CORTE A, CORTE B, FACHADA, DETALHE DE PISO, CORTE A DETALHADO SISTEMA DE DRENAGEM	Planilha: 0143 Formato: A4

Área Parque de Exposições
 Área = 148.624,07 m².
 Área = 14,86.24. ha.
 Perímetro = 1577.549 m.
 Matrícula nº = 12.069

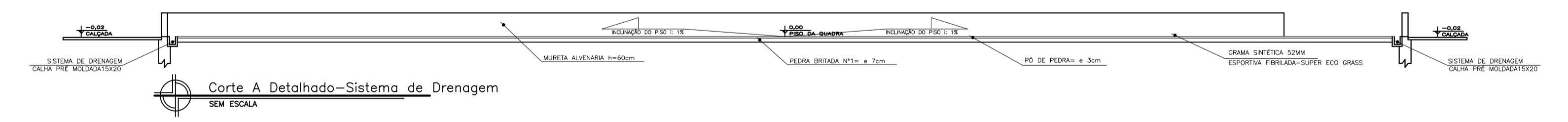
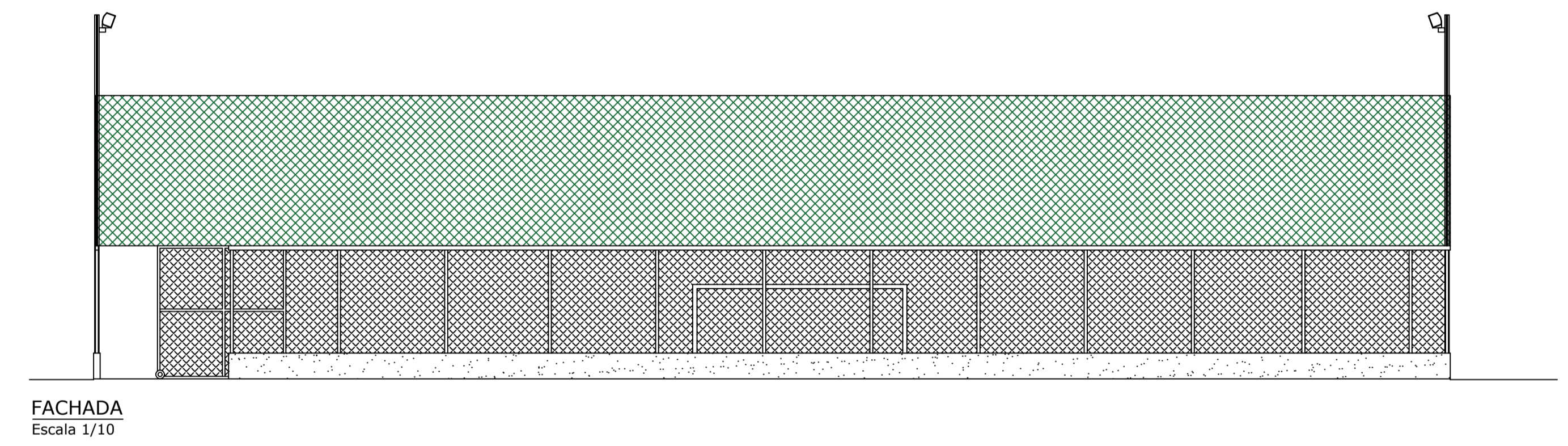
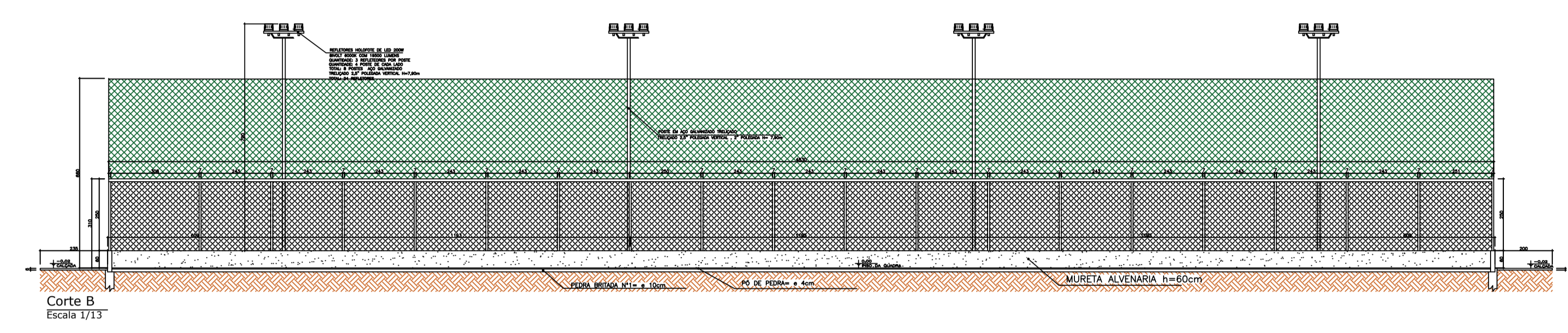
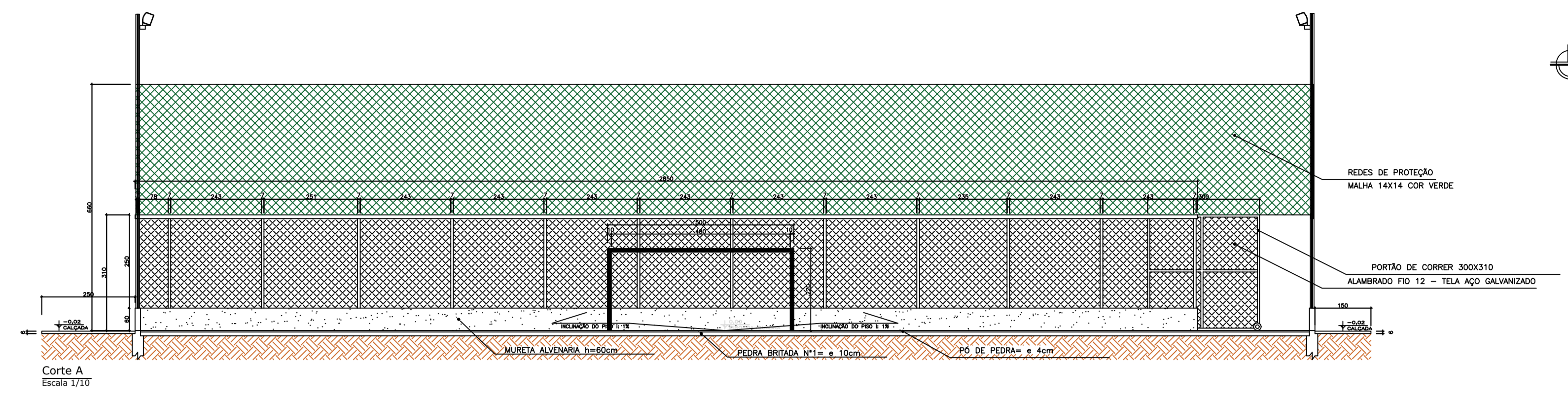
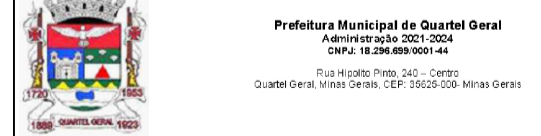
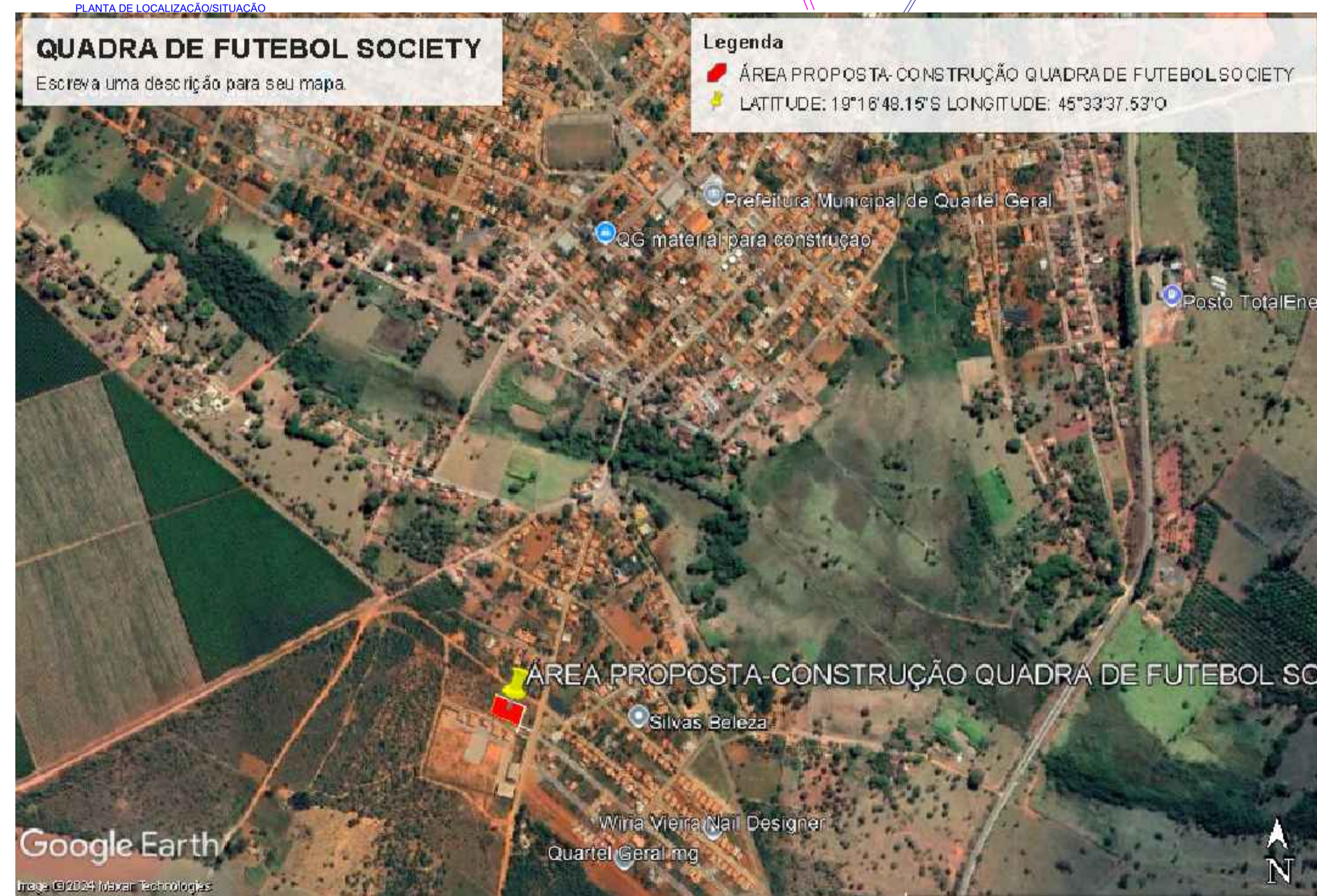
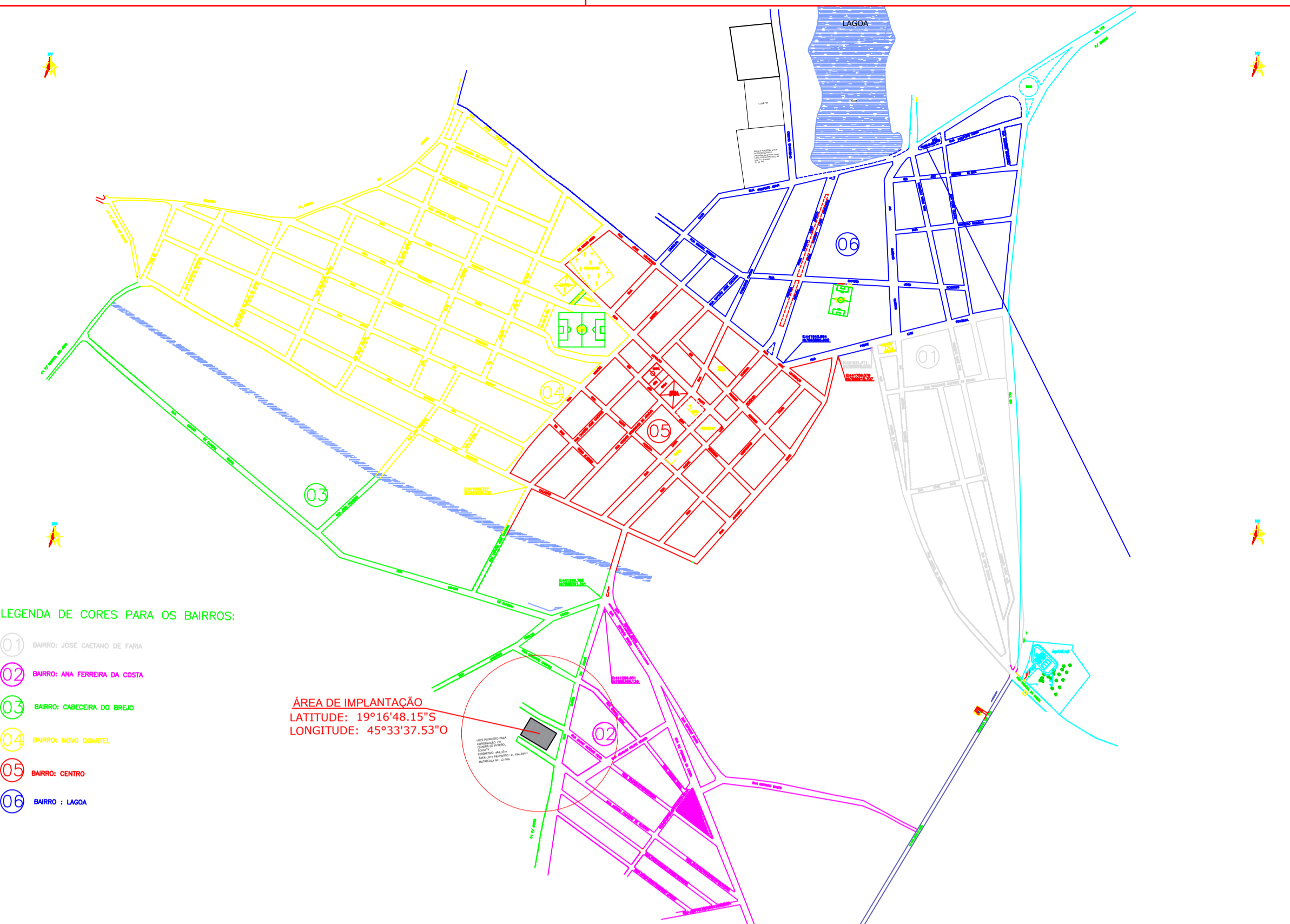
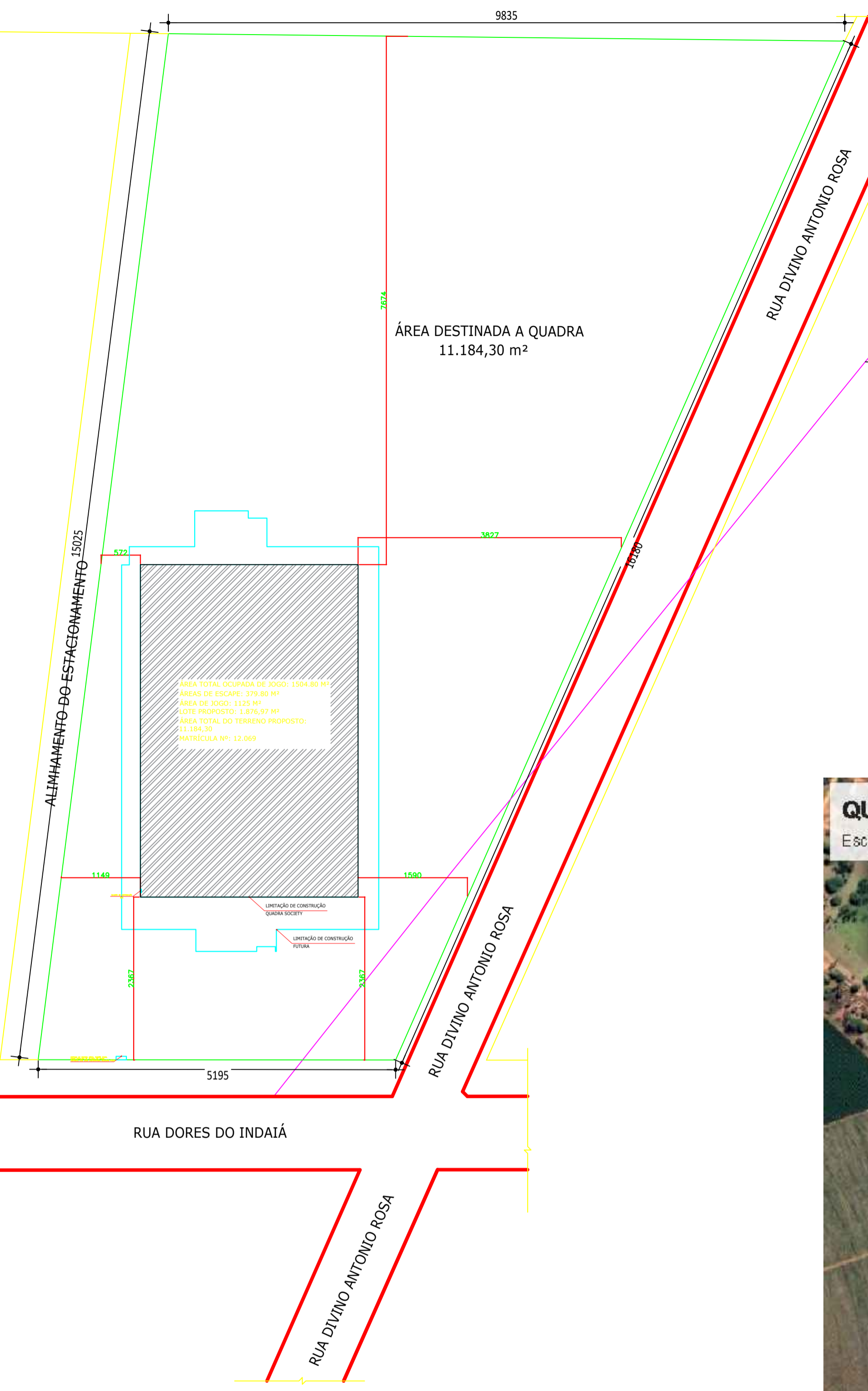

Planta de Localização
 Escala 1/500

RESERVAÇÃO PARA LICITAÇÃO PÚBLICA	Prefeitura Municipal de Quarteiro Geral Avenida Brasil, 200 - 15000-000 CEP: 15.000-000	
APROVAÇÃO	RESERVAÇÃO PARA LICITAÇÃO PÚBLICA	
TÍTULO	PROJETO ARQUITETÔNICO - QUADRA DE FUTEBOL SOCIETY	
LOCALIZAÇÃO	ÁREA DO LOTE PROPOSTO: 11.184,30 M ² ÁREA CONSTRUÍDA: 1.874,97 M ² LOGRADOURO: RUA DORES DO INDAIÁ N° 519 BAIRRO: ANA FERREIRA DA COSTA CIDADE: QUARTEIRO GERAL UF: MINAS GERAIS	
PROPRIETÁRIO	PREFEITURA MUNICIPAL DE QUARTEIRO GERAL CNPJ: 18.206.880/01-44	
RESPONSÁVEL TÉCNICO	LEONEL CESAR DE OLIVEIRA CREA: 206.330/2	
LOCAL E DATA	QUARTEIRO GERAL, 02 DE DEZEMBRO DE 2024	
CONTÉUDO	PLANTA DE LOCALIZAÇÃO, PLANTA DE LOCALIZAÇÃO/SITUAÇÃO, LOCALIZAÇÃO COM IMAGEM DO GOOGLE EARTH PRO	