

Planta Baixa
Escala: 1/75

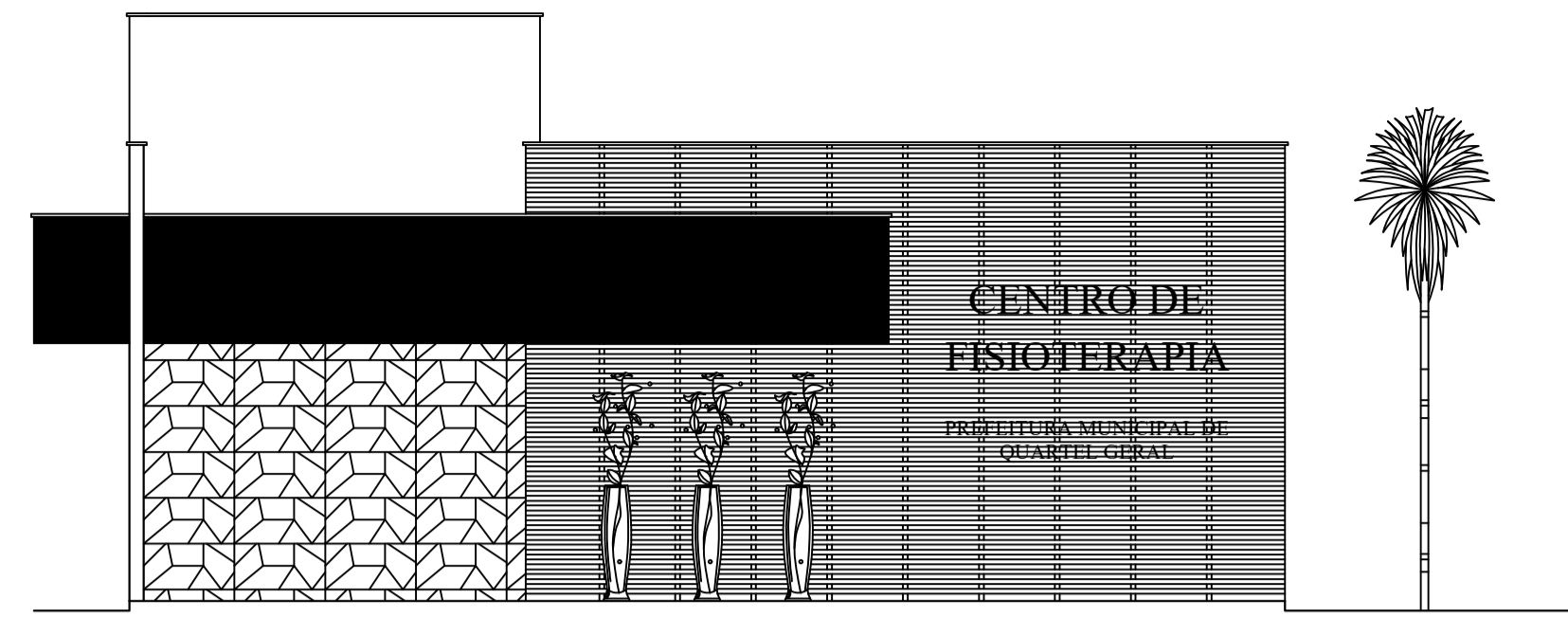

Fachada
Escala 1/75

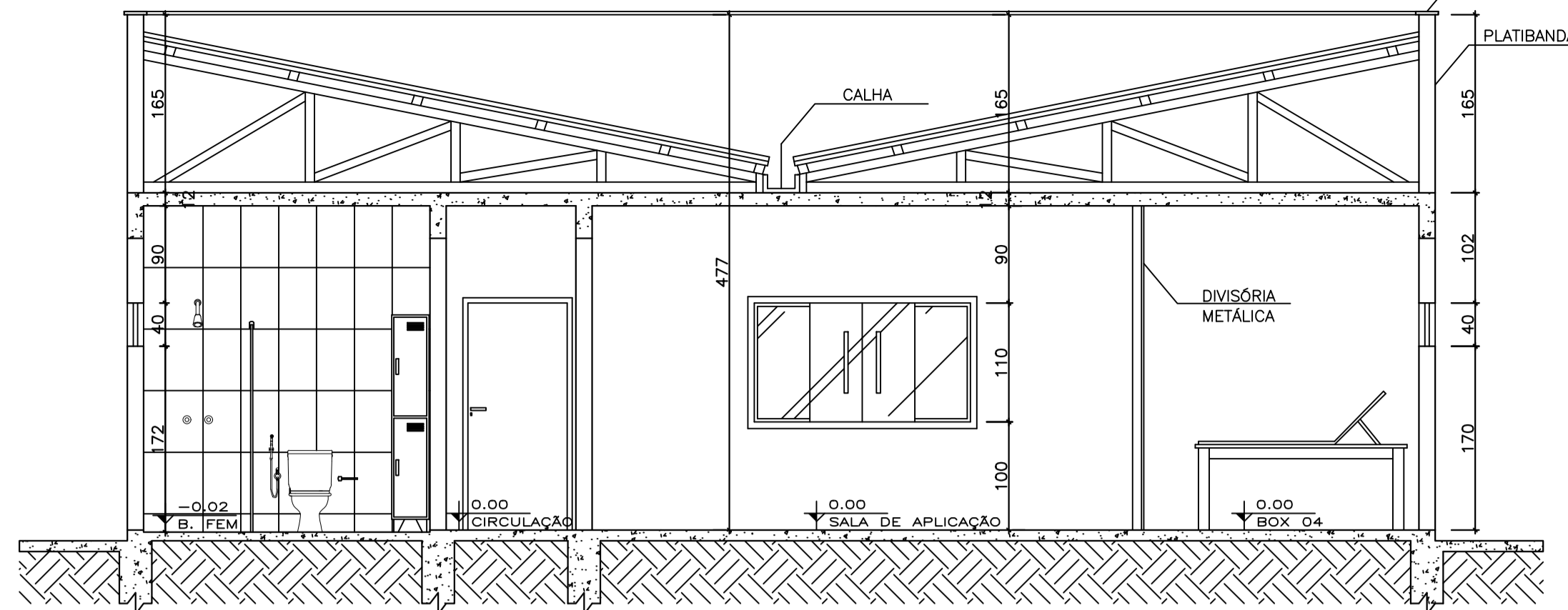

Corte BB
Escala 1/50

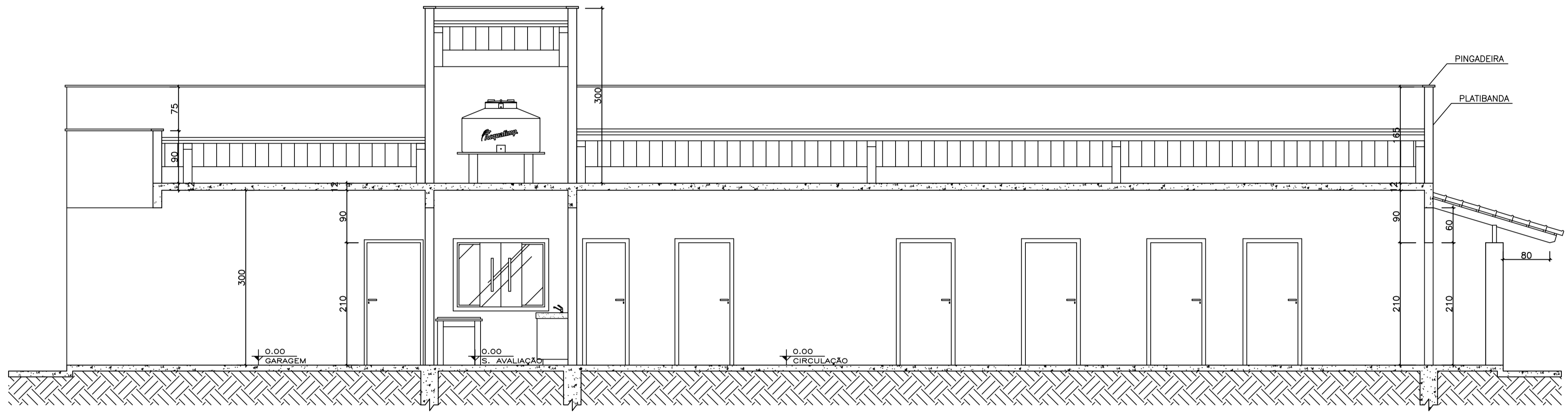

Corte AA
Escala 1/50





Diagrama de Cobertura
Escala 1/100



Situação e Localização
Escala 1/500

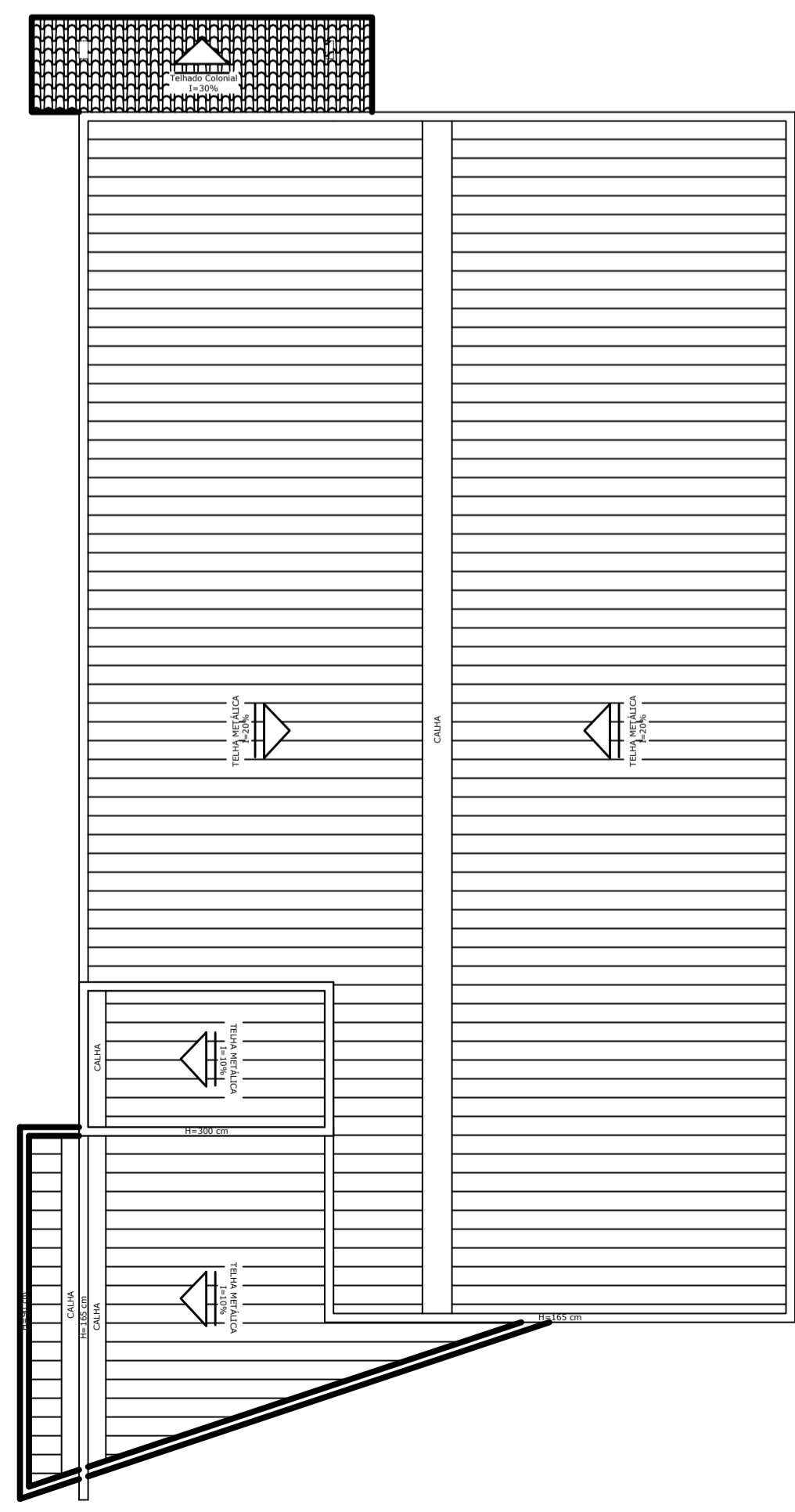
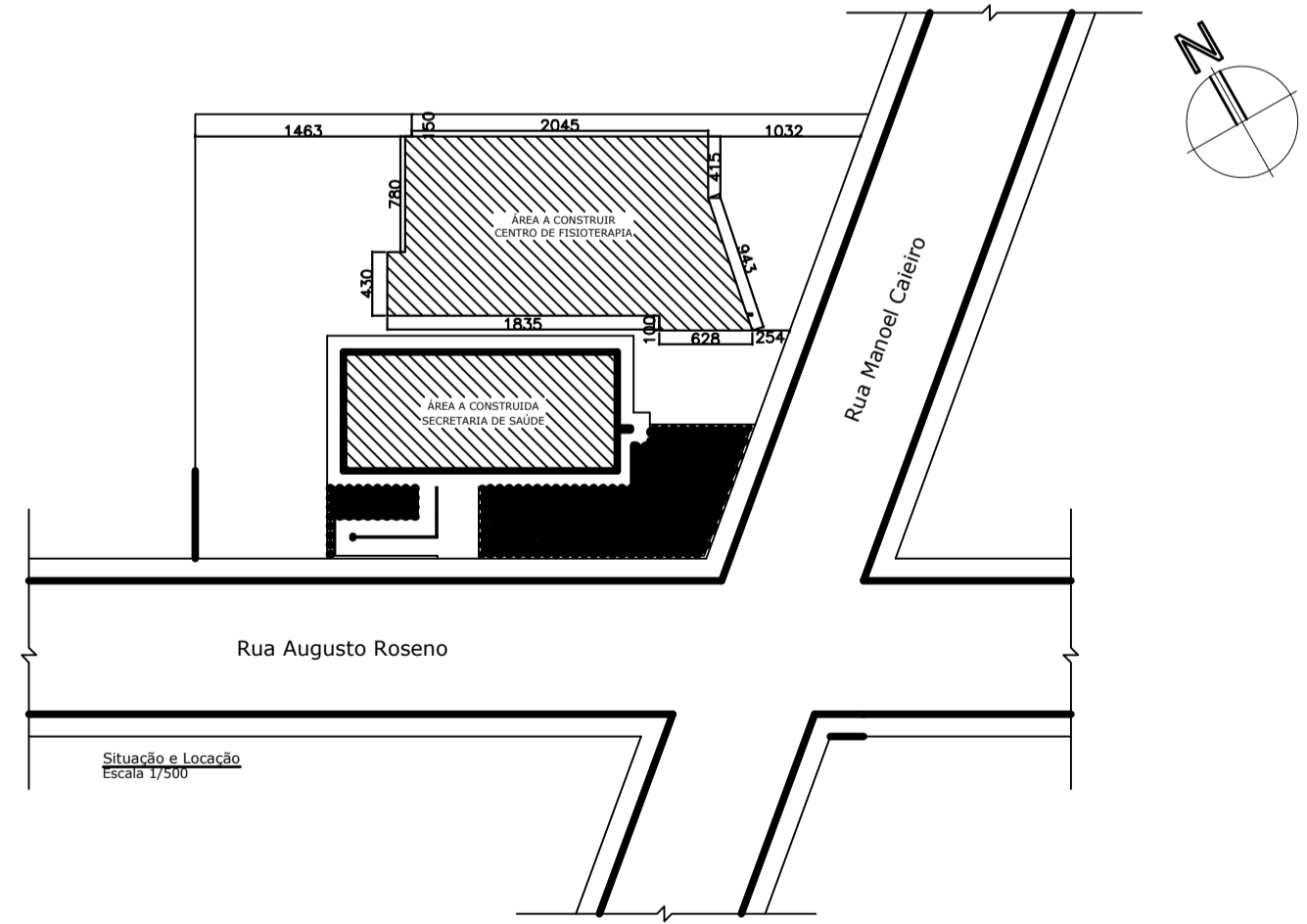

RESERVADO PARA LOGOTIPO DO PROFISSIONAL	 <p>Prefeitura Municipal de Quarteiro Geral Administração 2021-2024 CNPJ: 18.296.699/0001-44 Rua Hipólito Pinto, 240 - Centro Quarteiro Geral, Minas Gerais, CEP: 35625-000- Minas Gerais</p>	
	APROVAÇÃO	PREFEITURA MUNICIPAL DE QUARTEL GERAL
TÍTULO	PROJETO ARQUITETÔNICO - CENTRO DE FISIOTERAPIA	
LOCALIZAÇÃO	ÁREA DO LOTE:	1.159,40 M ²
	ÁREA CONSTRUÍDA:	262,38 M ²
LOCAL DA EDIFICAÇÃO	LOGRADOURO: RUA MANOEL CAEIRO, S/N	
	BAIRRO: NOVO QUARTEL	
	CIDADE: QUARTEL GERAL	
PROPRIETÁRIO	UF: MINAS GERAIS	
	DADOS	PREFEITURA MUNICIPAL DE QUARTEL GERAL CNPJ: 18.296.699/0001-44
RESPONSÁVEL TÉCNICO	CARIMBO	
	AUTOR DO PROJETO	LEONEL CESAR DE OLIVEIRA CREA/MG: 256.330/D
LOCAL DATA	QUARTEL GERAL, 04 DE OUTUBRO DE 2021	Escala: Indicada
CONTEÚDO	PLANTA BAIXA, FACHADA, VOLUMETRIA 3D, CORTE AA, CORTE BB, SITUAÇÃO E LOCALIZAÇÃO	FOLHA: 01/01 FORMATO: A1