

LAYOUT-PLANTA QUADRA COBERTA 773,95m - MODELO II
Escala 1/200

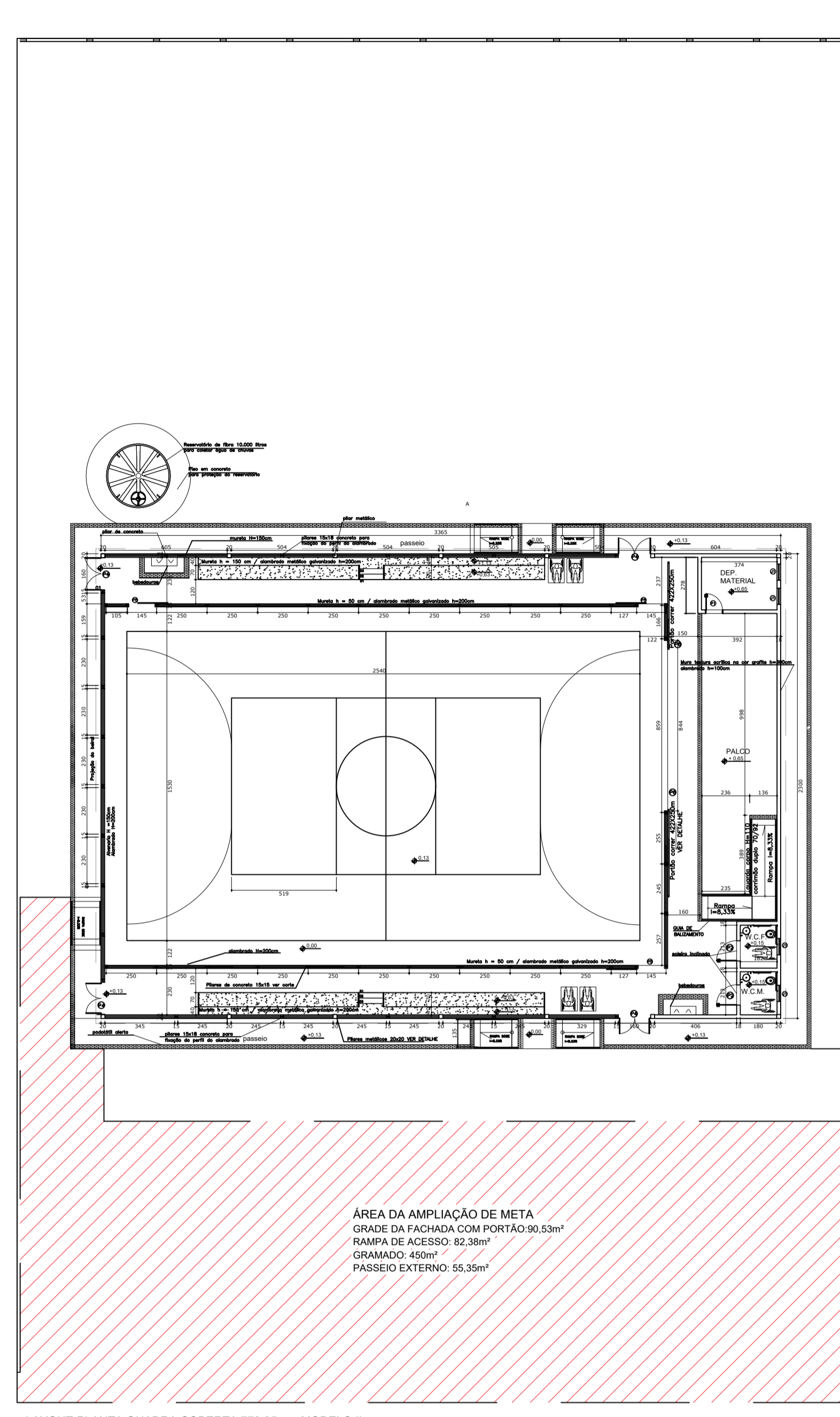

LAYOUT-PLANTA QUADRA COBERTA 773,95m - MODELO II
DELIMITAÇÕES DA IMPLANTAÇÃO DE META
Escala 1/200

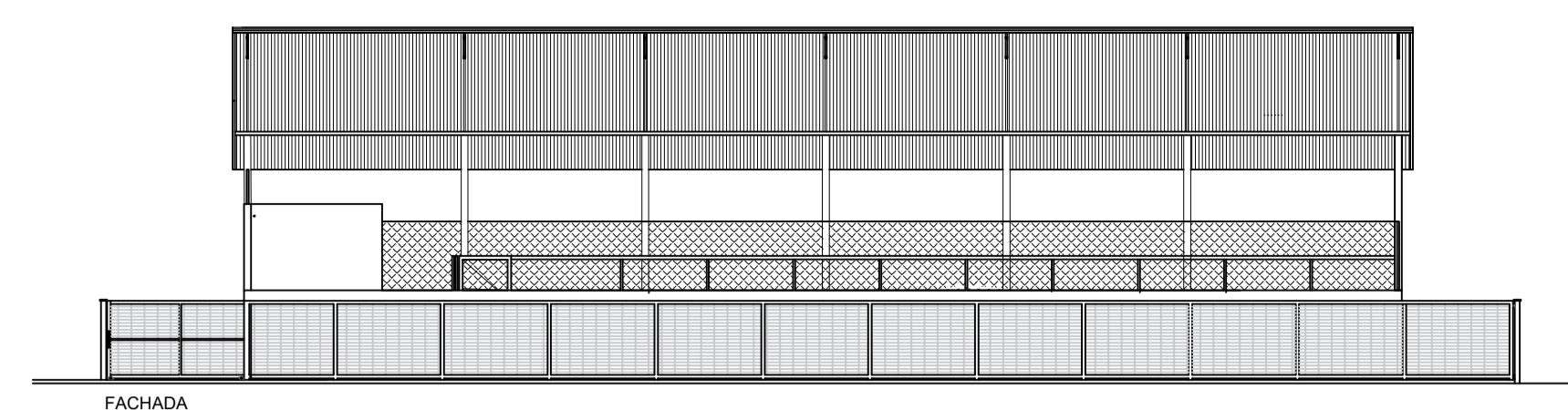

FACHADA
Escala 1/200

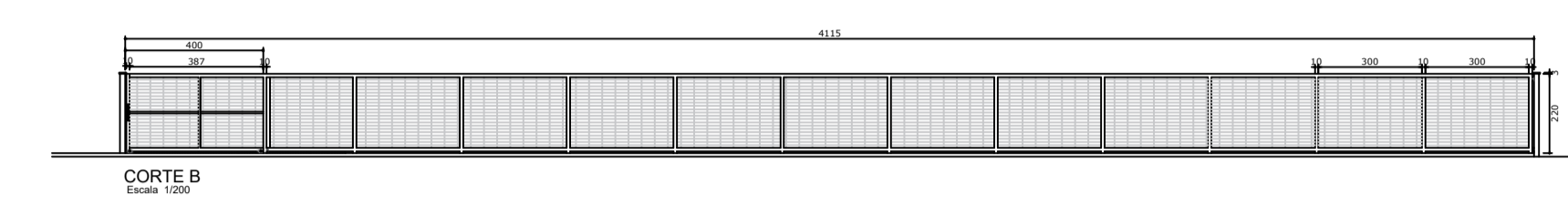

CORTE B
Escala 1/200

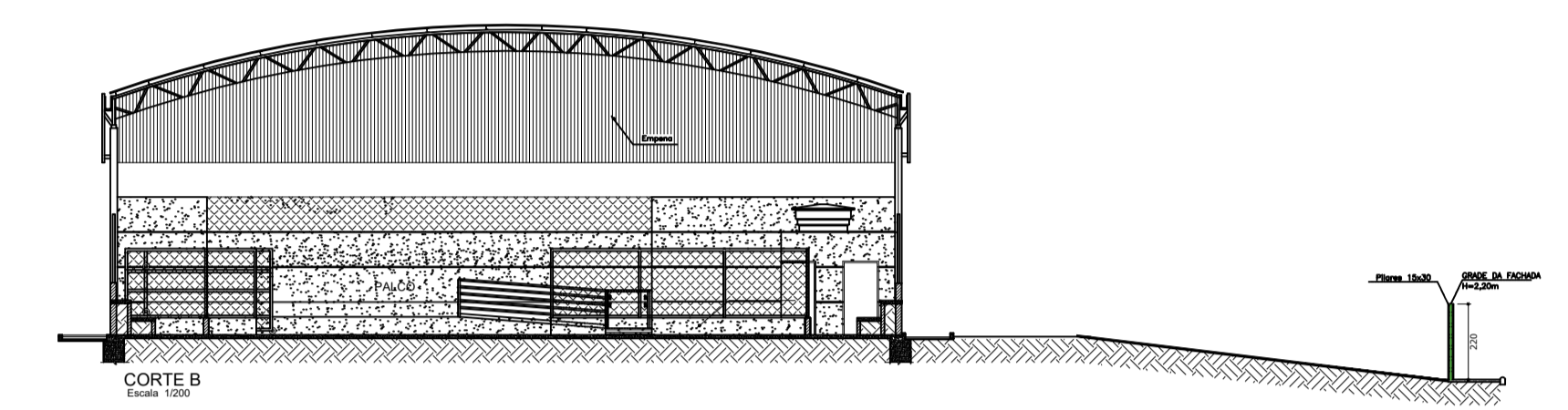

CORTE B
Escala 1/200



FOTO MODELO APARENTE DA GRADE A SER FEITA
ÁREA: 90,53m²
Escala: SEM ESCALA

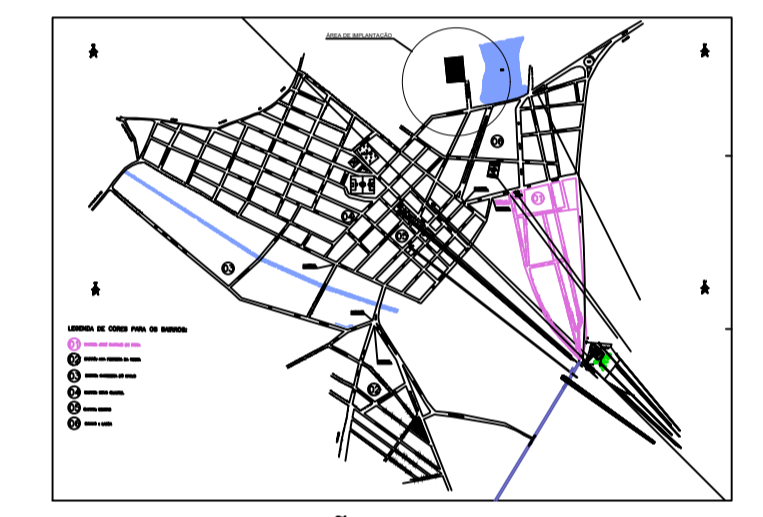

PLANTA SITUAÇÃO QUADRA COBERTA-
MALHA MUNICIPAL
Escala 1/125

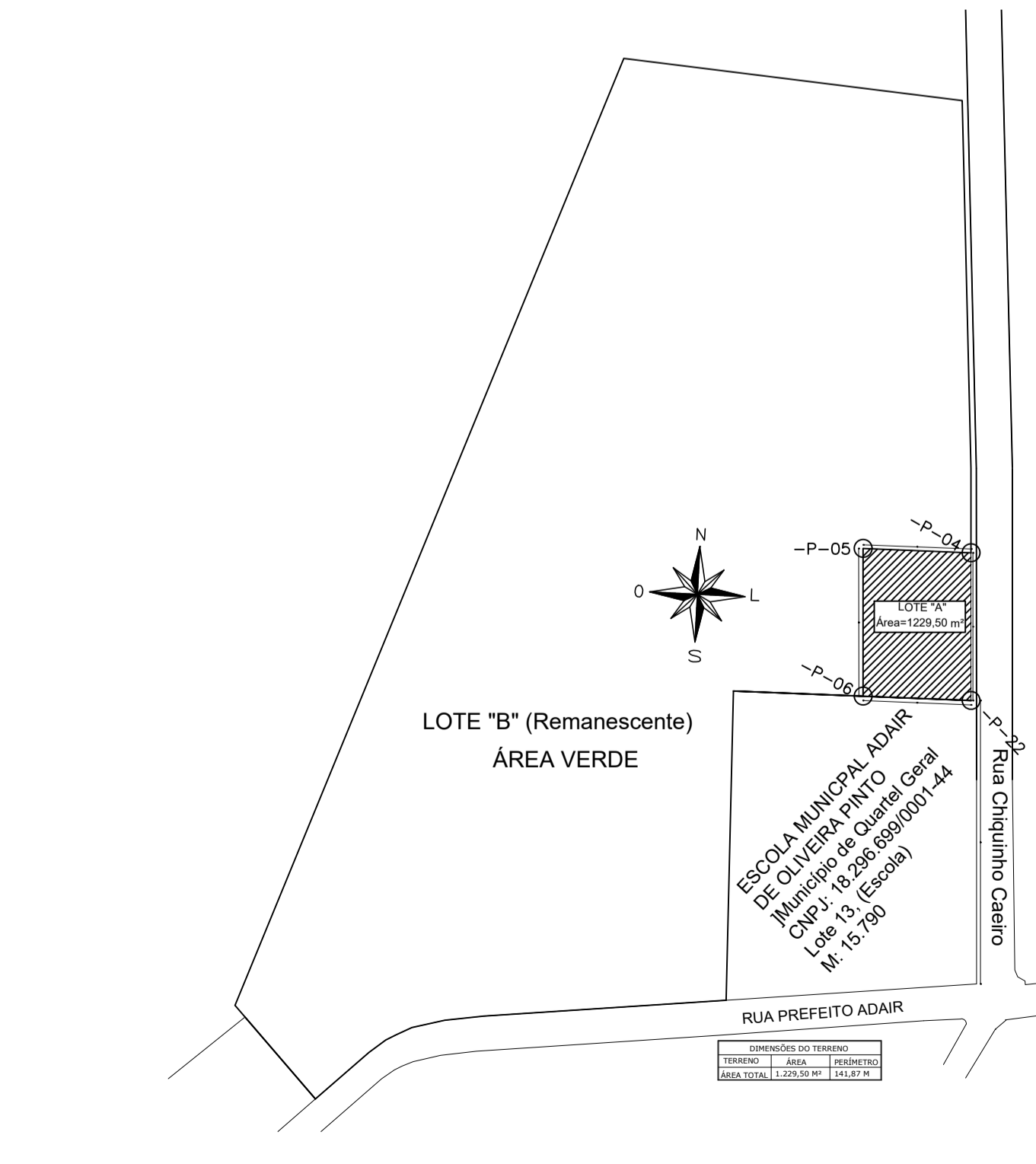

PROPOSIÇÃO DO TERRENO
TERRENO: 1220,50 m²
ÁREA TOTAL: 1.220,50 m² (100%)

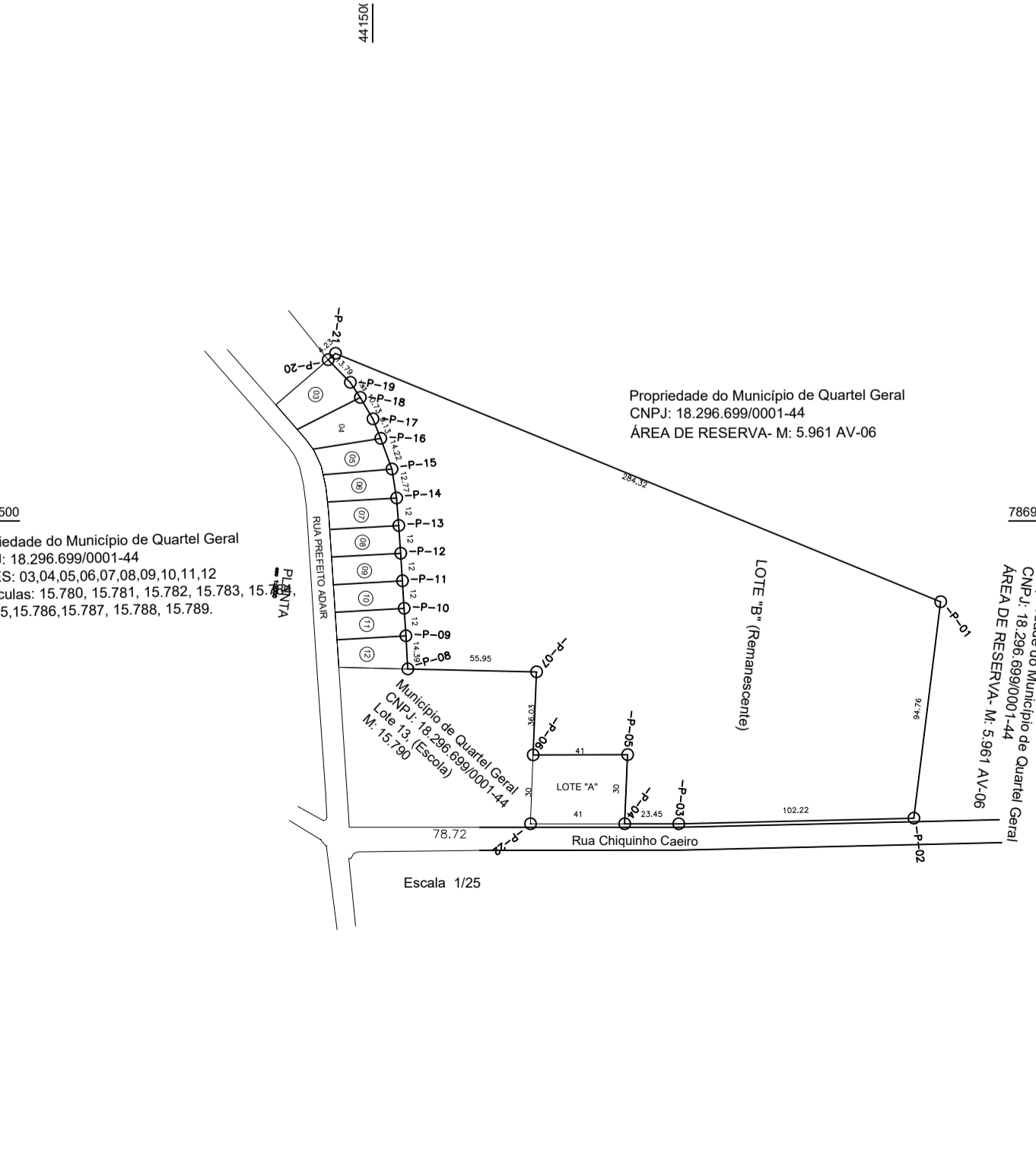

PROPRIEDADE DO MUNICÍPIO DE QUARTEL GERAL
CNPJ: 18.296.699/0001-44
ÁREA DE RESERVA: M: 5.961 AV-06

QUADRO DE COORDENADAS			
COORDENADAS DO LOTE "A" (DESMEMBRO) - M: 14,87			
VERGEL	VERTICES	DISTANCIA (m)	COORDENADAS (m)
P-01	189 9232 71	41,00	7.868 426 506
P-02	189 9232 71	30,00	7.868 426 506
P-03	189 9232 71	41,00	7.868 426 506
P-04	189 9232 71	30,00	7.868 426 506

QUADRO DE COORDENADAS			
COORDENADAS DO LOTE "B" (REMANESCENTE) - M: 11,12			
VERGEL	VERTICES	DISTANCIA (m)	COORDENADAS (m)
P-01	189 9232 71	41,00	7.868 426 506
P-02	189 9232 71	30,00	7.868 426 506
P-03	189 9232 71	41,00	7.868 426 506
P-04	189 9232 71	30,00	7.868 426 506

PLANTA PARA DESMEMBRAMENTO DE ÁREA		FL: ÚNICA
Imóvel: LOTE URBANO		
Endereço: Av. Chiquinho Caetano, Bairro Lagoa		
Proprietário: Município de Quartel Geral		
Município: Município de Quartel Geral		
Comarca: Dores do Indaí		
Estado (UF): MG		
Matrículas: 15.071		
Data: 01/07/2021		
Escala: 1:2.000		
QUADRO DE ÁREAS:		ASSINATURAS
Área lote "B" (Remanescente): 28.768,46 m²	Perímetro: 814,95 m	Município de Quartel Geral CNPJ: 18.296.699/0001-44
Área Lote "A" (Desmembrado): 1.229,50 m²	Perímetro levantado: 141,87 m	R. T.: Dionei Ricardo Oliveira Arquiteto Urbanista CAU-MG A 103479-2
APROVAÇÃO:		

RESERVADO PARA LOGOTIPO DO PROFISSIONAL		 Prefeitura Municipal de Quartel Geral Administração 2021-2024 CNPJ: 18.296.699/0001-44 Rua Hipólito Pinto, 240 - Centro Quartel Geral, Minas Gerais, CEP: 35625-000- Minas Gerais											
APROVAÇÃO	PREFEITURA MUNICIPAL DE QUARTEL GERAL	TÍTULO	PROJETO ARQUITETÔNICO - CONSTRUÇÃO DE FACHADA COM GRADE E RAMPA DE ACESSO										
LOCALIZAÇÃO	LOCAL DA EDIFICAÇÃO	LOCAL DA EDIFICAÇÃO	<table border="1"> <tr> <td>ÁREA DO LOTE: 1.229,50 M²</td> <td>ÁREA CONSTRUÍDA: 773,95 M2</td> </tr> <tr> <td colspan="2">LOGRADOURO: RUA CHIQUINHO CAEIRO, S/N</td> </tr> <tr> <td colspan="2">BAIRRO: LAGOA</td> </tr> <tr> <td colspan="2">CIDADE: QUARTEL GERAL</td> </tr> <tr> <td colspan="2">UF: MINAS GERAIS</td> </tr> </table>	ÁREA DO LOTE: 1.229,50 M²	ÁREA CONSTRUÍDA: 773,95 M2	LOGRADOURO: RUA CHIQUINHO CAEIRO, S/N		BAIRRO: LAGOA		CIDADE: QUARTEL GERAL		UF: MINAS GERAIS	
ÁREA DO LOTE: 1.229,50 M²	ÁREA CONSTRUÍDA: 773,95 M2												
LOGRADOURO: RUA CHIQUINHO CAEIRO, S/N													
BAIRRO: LAGOA													
CIDADE: QUARTEL GERAL													
UF: MINAS GERAIS													
PROPRIETÁRIO	DADOS	DADOS	<table border="1"> <tr> <td colspan="2">PREFEITURA MUNICIPAL DE QUARTEL GERAL</td> </tr> <tr> <td colspan="2">CNPJ: 18.296.699/0001-44</td> </tr> </table>	PREFEITURA MUNICIPAL DE QUARTEL GERAL		CNPJ: 18.296.699/0001-44							
PREFEITURA MUNICIPAL DE QUARTEL GERAL													
CNPJ: 18.296.699/0001-44													
RESPONSÁVEL TÉCNICO	AUTOR DO PROJETO	DADOS	<table border="1"> <tr> <td colspan="2">LEONEL CESAR DE OLIVEIRA</td> </tr> <tr> <td colspan="2">CREA/MG: 256.330/D</td> </tr> </table>	LEONEL CESAR DE OLIVEIRA		CREA/MG: 256.330/D							
LEONEL CESAR DE OLIVEIRA													
CREA/MG: 256.330/D													
LOCAL DATA	QUARTEL GERAL, 02 DE JUNHO DE 2023	LOCAL DATA	QUARTEL GERAL, 02 DE JUNHO DE 2023										
CONTEÚDO	PLANTA BAIXA, FACHADA, CORTE A, CORTE B, SITUAÇÃO E LOCALIZAÇÃO	CONTEÚDO	ÁREA DESMEMBRADA, MALHA MUNICIPAL, FOTO MODELO DA GRADE										
		ESCALA	Indicada										
		FOLHA	01/01										
		FORMATO	A1										