

PATRIMÔNIO E COMPRAS

TOPOCONSTRU DONEY RICARDO OLIVEIRA

(037) 9 8805-2310

contatotopoconstru@gmail.com

RUA JOSÉ LOURENÇO, 446, BAIRRO CENTRO

QUARTEL GERAL - MG

AB ARQUITETURA ENGENHARIA

(037) 9 8841-7937

(037) 9 9838-9678

brenasantosarquiteta@gmail.com

EDIFICIO ABAETÉ CENTER, SL 508, BAIRRO CENTRO

ABAETÉ - MG - 35620-000

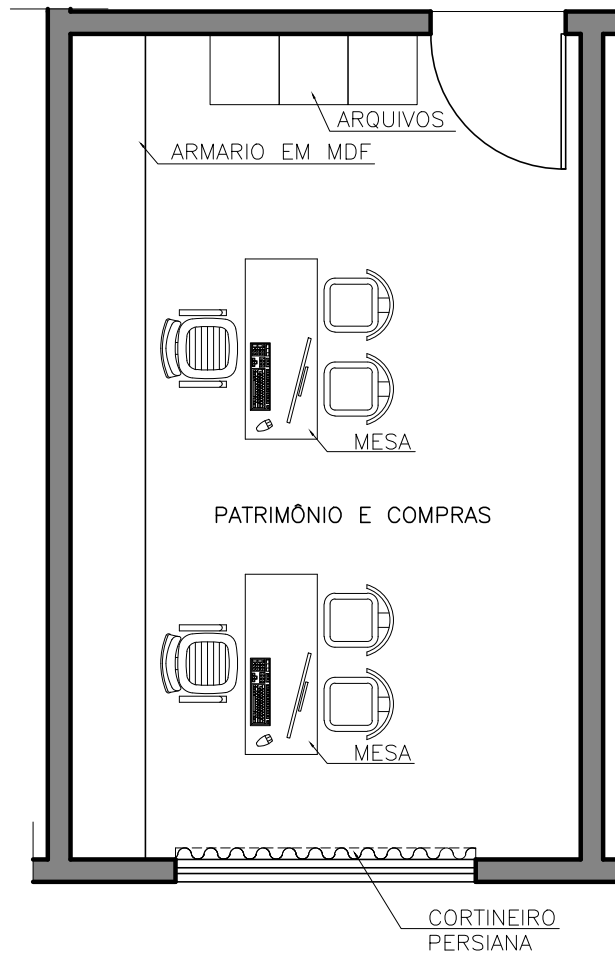

<p>OBSERVAÇÕES:</p> <p>* EM CASO DE DUVIDAS, FAVOR CONSULTAR OS PROFISSIONAIS RESPONSÁVIES PELO PROJETO;</p> <p>* EM CASO DE DUVIDAS, FAVOR CONSULTAR OS DESENHOS EM 3D.</p>	<p>AUTOR DO PROJETO</p> <p>_____</p> <p>DIONEY RICARDO OLIVEIRA</p>
<p>PROPRIETÁRIO</p> <p>_____</p> <p>PREFEITURA MUNICIPAL QUARTEL GERAL - MG</p>	<p>END. DO PROFISSIONAL</p> <p>RUA JOSÉ LOURENÇO, 448 - BAIRRO CENTRO - QUARTEL GERAL - MG</p>
<p>LOCAL DA OBRA</p> <p>_____</p> <p>PREFEITURA MUNICIPAL QUARTEL GERAL - MG</p>	<p>AUTOR DO PROJETO</p> <p>_____</p> <p>BRENA APARECIDA DOS SANTOS</p> <p>END. DO PROFISSIONAL</p> <p>EDIFICIO ABAETÉ CENTER, SL. 508 - BAIRRO CENTRO - CEP 35200 000 - ABAETÉ - MG</p>
<p>TÍTULO</p> <p>_____</p> <p>PLANTA BAIXA PATRIMÔNIO E COMPRAS</p>	<p>OBSERVAÇÃO</p> <p>* TODAS AS MEDIDAS DEVEM SER CONFERIDAS NO LOCAL</p>
<p>DATA</p> <p>05/03/2021</p>	<p>ESCALA</p> <p>1/50</p>
<p>FOLHA</p> <p>01/07</p>	

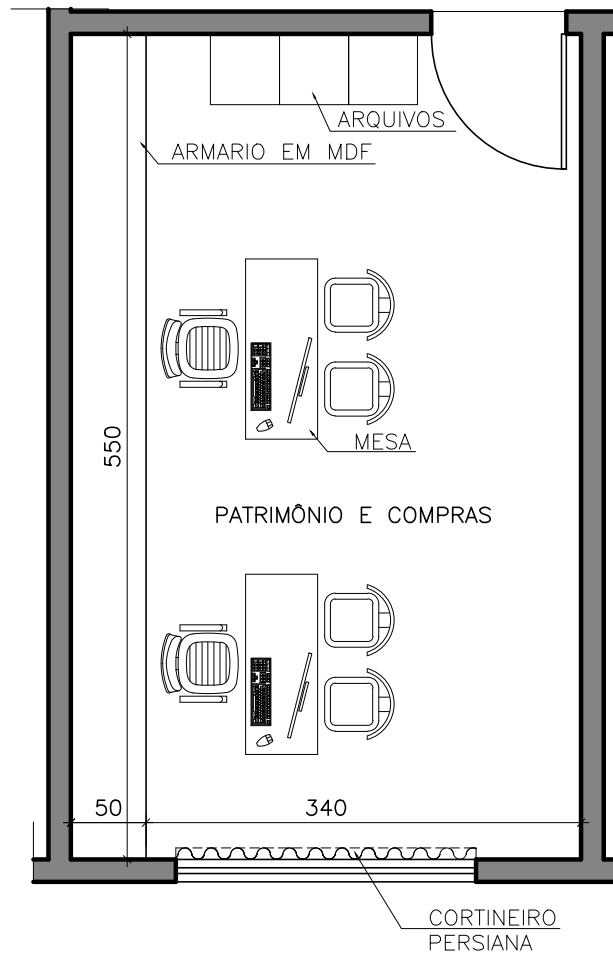

OBSERVAÇÕES: * EM CASO DE DUVIDAS, FAVOR CONSULTAR OS PROFISSIONAIS RESPONSÁVIES PELO PROJETO; * EM CASO DE DUVIDAS, FAVOR CONSULTAR OS DESENHOS EM 3D.	AUTOR DO PROJETO _____ DIONEY RICARDO OLIVEIRA
PROPRIETÁRIO _____ PREFEITURA MUNICIPAL QUARTEL GERAL - MG	END. DO PROFISSIONAL RUA JOSÉ LOURENÇO, 448 - BAIRRO CENTRO - QUARTEL GERAL - MG
LOCAL DA OBRA _____ PREFEITURA MUNICIPAL QUARTEL GERAL - MG	AUTOR DO PROJETO _____ BRENA APARECIDA DOS SANTOS
TÍTULO _____ PLANTA BAIXA PATRIMÔNIO E COMPRAS	END. DO PROFISSIONAL EDIFICIO ABAETÉ CENTER, SL. 508 - BAIRRO CENTRO - CEP 35200 000 - ABAETÉ - MG
DATA 05/03/2021	ESCALA 1/50
FOLHA 02/07	OBSERVAÇÃO * TODAS AS MEDIDAS DEVEM SER CONFERIDAS NO LOCAL

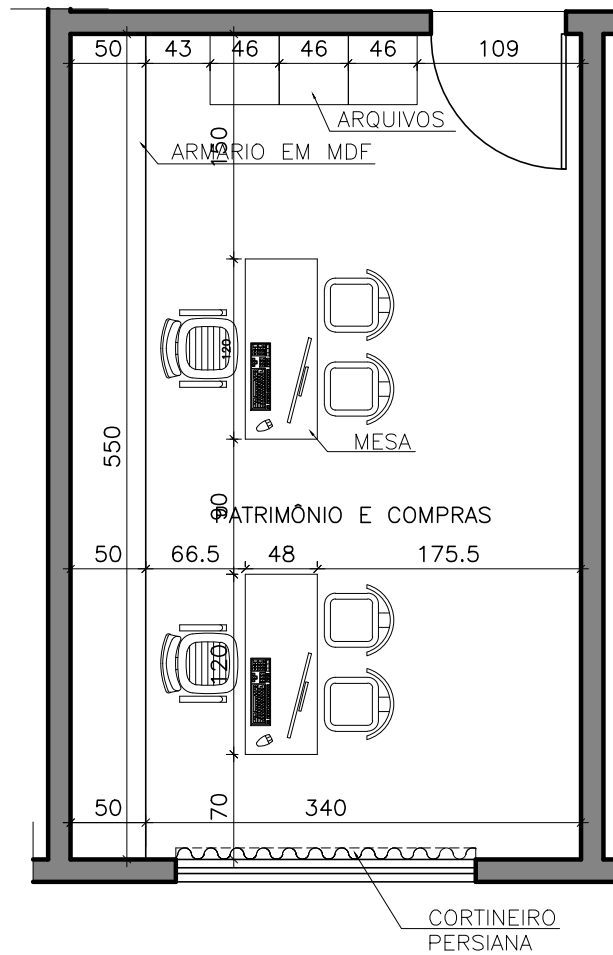

<p>OBSERVAÇÕES:</p> <p>* EM CASO DE DUVIDAS, FAVOR CONSULTAR OS PROFISSIONAIS RESPONSÁVIES PELO PROJETO;</p> <p>* EM CASO DE DUVIDAS, FAVOR CONSULTAR OS DESENHOS EM 3D.</p>	<p>AUTOR DO PROJETO</p> <p>_____</p> <p>DIONEY RICARDO OLIVEIRA</p>
<p>PROPRIETÁRIO</p> <p>_____</p> <p>PREFEITURA MUNICIPAL QUARTEL GERAL - MG</p>	<p>END. DO PROFISSIONAL</p> <p>RUA JOSÉ LOURENÇO, 448 - BAIRRO CENTRO - QUARTEL GERAL - MG</p>
<p>LOCAL DA OBRA</p> <p>_____</p> <p>PREFEITURA MUNICIPAL QUARTEL GERAL - MG</p>	<p>AUTOR DO PROJETO</p> <p>_____</p> <p>BRENA APARECIDA DOS SANTOS</p>
<p>TÍTULO</p> <p>_____</p> <p>PLANTA BAIXA PATRIMÔNIO E COMPRAS - COM MEDIDAS</p>	<p>END. DO PROFISSIONAL</p> <p>EDIFICIO ABAETÉ CENTER, SL. 508 - BAIRRO CENTRO - CEP 35200 000 - ABAETÉ - MG</p>
<p>DATA</p> <p>05/03/2021</p>	<p>ESCALA</p> <p>1/50</p>
<p>FOLHA</p> <p>03/07</p>	

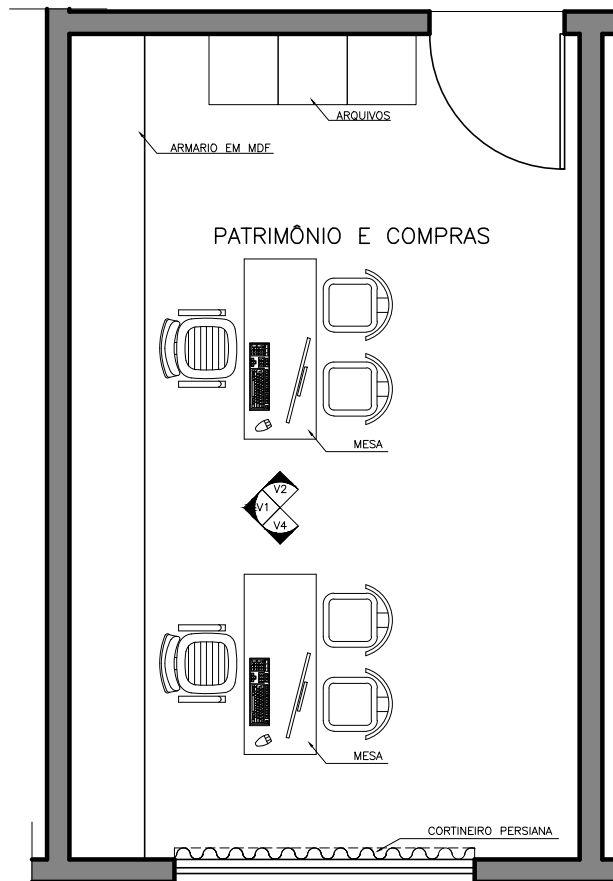

OBSERVAÇÕES: * EM CASO DE DUVIDAS, FAVOR CONSULTAR OS PROFISSIONAIS RESPONSÁVIES PELO PROJETO; * EM CASO DE DUVIDAS, FAVOR CONSULTAR OS DESENHOS EM 3D.	AUTOR DO PROJETO _____ DIONEY RICARDO OLIVEIRA
PROPRIETÁRIO _____ PREFEITURA MUNICIPAL QUARTEL GERAL - MG	END. DO PROFISSIONAL RUA JOSÉ LOURENÇO, 448 - BAIRRO CENTRO - QUARTEL GERAL - MG
LOCAL DA OBRA _____ PREFEITURA MUNICIPAL QUARTEL GERAL - MG	AUTOR DO PROJETO _____ BRENA APARECIDA DOS SANTOS
TÍTULO _____ PLANTA BAIXA PATRIMÔNIO E COMPRAS - INDICAÇÃO DAS VISTAS	END. DO PROFISSIONAL EDIFÍCIO ABAETÉ CENTER, SL. 508 - BAIRRO CENTRO - CEP 35200 000 - ABAETÉ - MG
DATA _____ 05/03/2021	ESCALA _____ 1/50
FOLHA _____ 04/07	OBSERVAÇÃO _____ * TODAS AS MEDIDAS DEVEM SER CONFERIDAS NO LOCAL

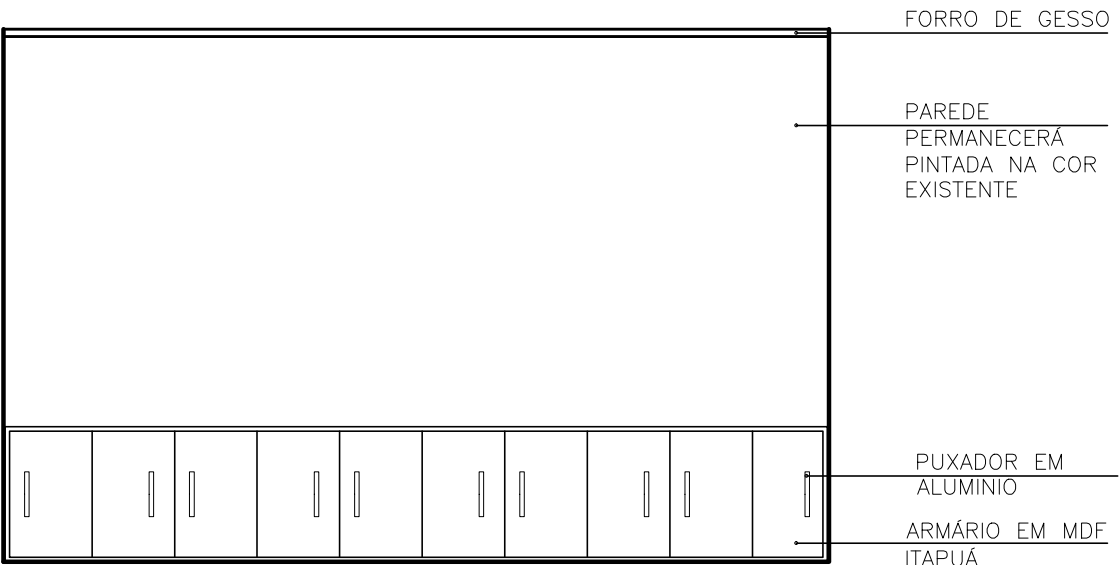

ELEVAÇÃO - VISTA 1

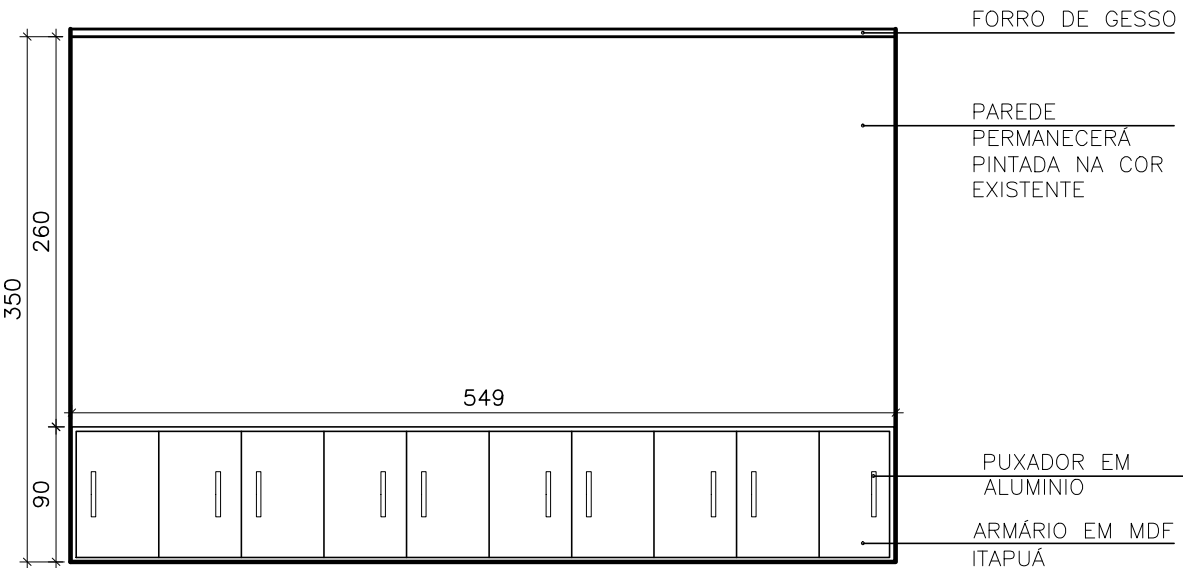

ELEVAÇÃO - VISTA 1 - COM MEDIDAS

OBSERVAÇÕES:		AUTOR DO PROJETO	
<p>* EM CASO DE DÍVIDAS, FAVOR CONSULTAR OS PROFISSIONAIS RESPONSÁVEIS PELO PROJETO;</p> <p>* EM CASO DE DÍVIDAS, FAVOR CONSULTAR OS DESENHOS EM 3D.</p>		<p>DIONEY RICARDO OLIVEIRA</p>	
PROPRIETÁRIO		END. DO PROFISSIONAL	
<p>_____</p>		<p>RUA JOSÉ LOURENÇO, 448 - BAIRRO CENTRO - QUARTEL. GERAL - MG</p>	
LOCAL DA OBRA		AUTOR DO PROJETO	
<p>PREFEITURA MUNICIPAL QUARTEL. GERAL - MG</p>		<p>_____</p>	
TÍTULO		END. DO PROFISSIONAL	
<p>PREFEITURA MUNICIPAL QUARTEL. GERAL - MG</p>		<p>BRENA APARECIDA DOS SANTOS</p>	
DATA		OBSERVAÇÃO	
<p>05/03/2021</p>		<p>* TODAS AS MEDIDAS DEVEM SER CONFERIDAS NO LOCAL</p>	
ESCALA		FOLHA	
<p>ELEVAÇÃO VISTA 1</p>		<p>1/50</p>	
		05/07	

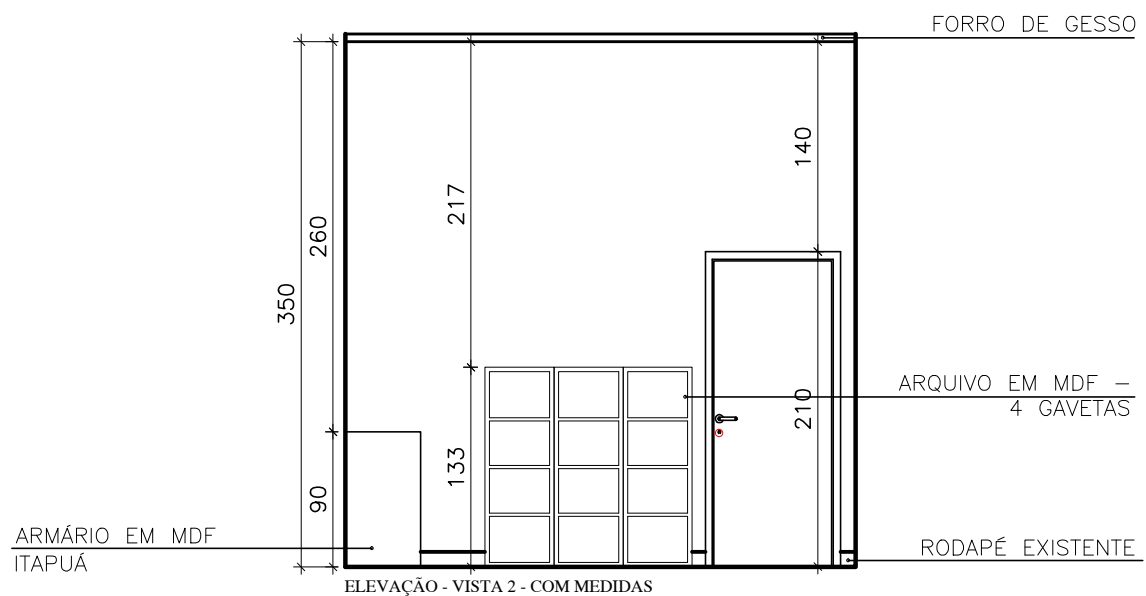
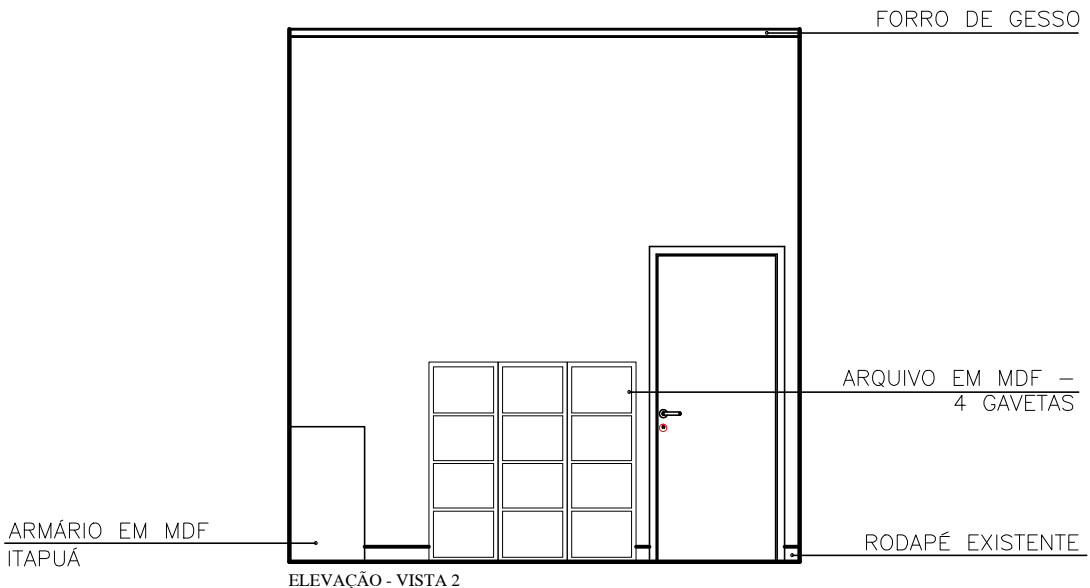

OBSERVAÇÕES:		AUTOR DO PROJETO	
<p>* EM CASO DE DÍVIDAS, FAVOR CONSULTAR OS PROFISSIONAIS RESPONSÁVEIS PELO PROJETO;</p> <p>* EM CASO DE DÍVIDAS, FAVOR CONSULTAR OS DESENHOS EM 3D.</p>		<p>DIONEY RICARDO OLIVEIRA</p>	
PROPRIETÁRIO		AUTOR DO PROJETO	
<p>PREFEITURA MUNICIPAL QUARTEL GERAL - MG</p>		<p>BRENA APARECIDA DOS SANTOS</p>	
LOCAL DA OBRA		END. DO PROFISSIONAL	
<p>PREFEITURA MUNICIPAL QUARTEL GERAL - MG</p>		<p>RUA JOSÉ LOURENÇO, 448 - BAIRRO CENTRO - QUARTEL GERAL - MG</p>	
TÍTULO		OBSERVAÇÃO	
<p>ELEVAÇÃO VISTA 2</p>		<p>* TODAS AS MEDIDAS DEVEM SER CONFERIDAS NO LOCAL</p>	
DATA	ESCALA	FOLHA	

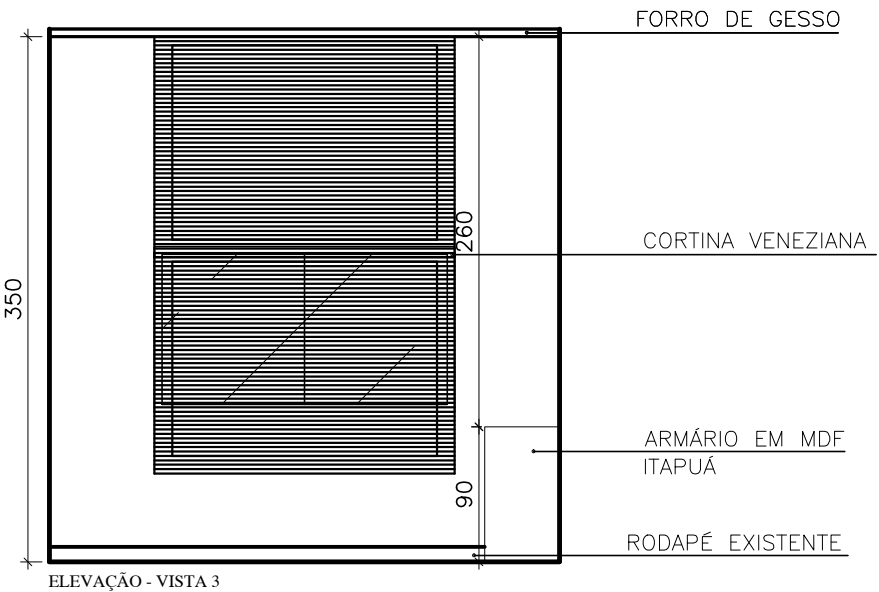
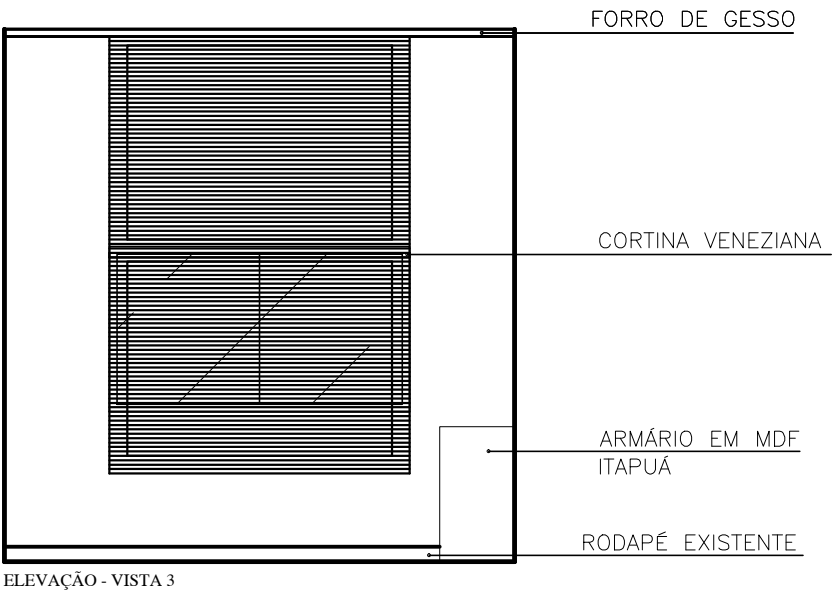

OBSERVAÇÕES:

* EM CASO DE DIVIDAS, FAVOR CONSULTAR OS PROFISSIONAIS RESPONSÁVEIS PELO PROJETO;
 * EM CASO DE DIVIDAS, FAVOR CONSULTAR OS DESENHOS EM 3D.

PROPRIETÁRIO

 PREFEITURA MUNICIPAL QUARTEL GERAL - MG

LOCAL DA OBRA

 PREFEITURA MUNICIPAL QUARTEL GERAL - MG

TÍTULO

OBSERVAÇÃO

ELEVAÇÃO VISTA 3

* TODAS AS MEDIDAS DEVEM SER CONFERIDAS NO LOCAL

DATA

ESCALA

FOLHA

AUTOR DO PROJETO

 DIONEY RICARDO OLIVEIRA

END. DO PROFISSIONAL

 RUA JOSÉ LOURENÇO, 448 - BAIRRO CENTRO - QUARTEL GERAL - MG

AUTOR DO PROJETO

 BRENA APARECIDA DOS SANTOS

END. DO PROFISSIONAL

 EDIFÍCIO ABATE' CENTER, SL. 508 - BAIRRO CENTRO - CEP 35200 000 - ABATE' - MG

PERSPECTIVAS
SALA - PATRIMÔNIO E COMPRAS

TOPOCONSTRU
DONEY RICARDO OLIVEIRA

(037) 9 8805-2310

contatotopoconstru@gmail.com

RUA JOSÉ LOURENÇO, 446, BAIRRO CENTRO

QUARTEL GERAL - MG

AB ARQUITETURA ENGENHARIA

(037) 9 8841-7937

(037) 9 9838-9678

brenasantosarquiteta@gmail.com

EDIFICIO ABAETÉ CENTER, SL 508, BAIRRO CENTRO

ABAETÉ - MG - 35620-000

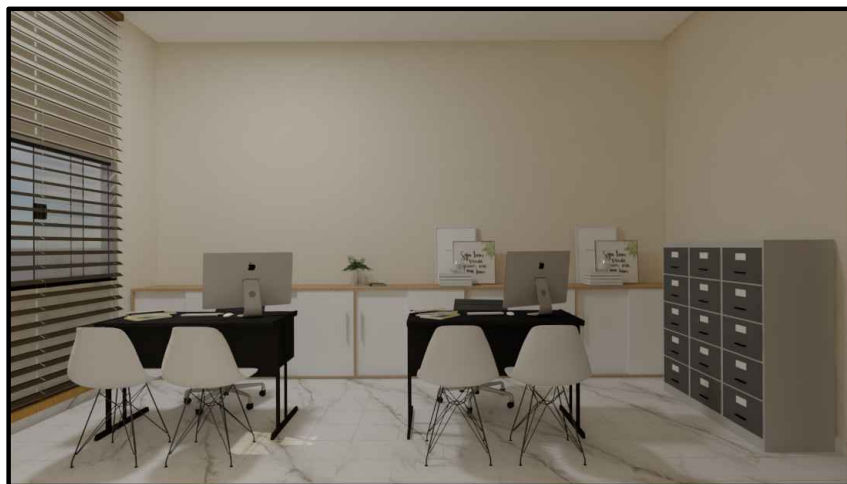

TOPOCONSTRU

DONEY RICARDO OLIVEIRA

(037) 9 8805-2310

contatotopoconstru@gmail.com

RUA JOSÉ LOURENÇO, 446, BAIRRO CENTRO

QUARTEL GERAL - MG

AB ARQUITETURA ENGENHARIA

(037) 9 8841-7937

(037) 9 9838-9678

brenasantosarquiteta@gmail.com

EDIFICIO ABAETÉ CENTER, SL 508, BAIRRO CENTRO

ABAETÉ - MG - 35620-000

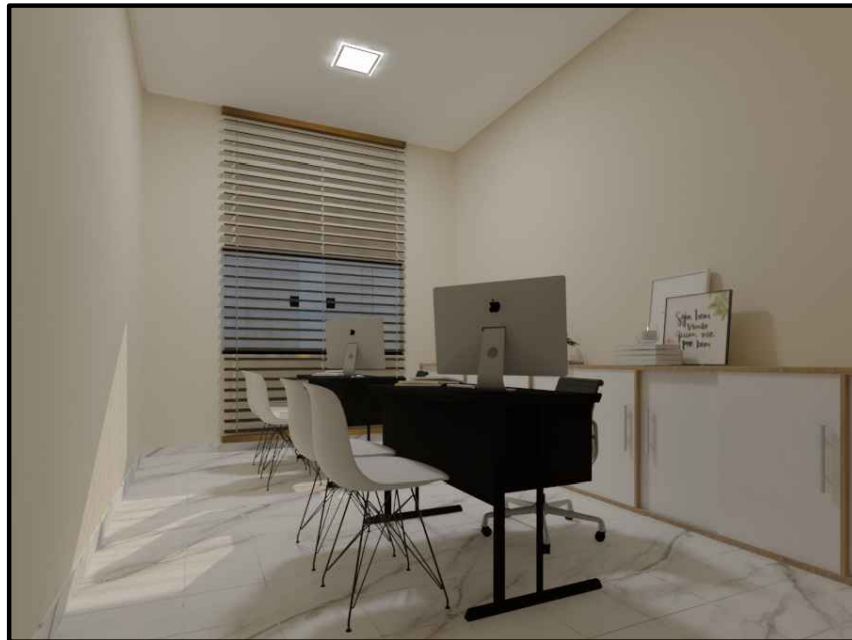

TOPOCONSTRU DONEY RICARDO OLIVEIRA

(037) 9 8805-2310

contatotopoconstru@gmail.com

RUA JOSÉ LOURENÇO, 446, BAIRRO CENTRO

QUARTEL GERAL - MG

AB_ ARQUITETURA_ ENGENHARIA

(037) 9 8841-7937

(037) 9 9838-9678

brenasantosarquiteta@gmail.com

EDIFICIO ABAETÉ CENTER, SL 508, BAIRRO CENTRO

ABAETÉ - MG - 35620-000

MARCENARIA
DETALHAMENTO MÓVEIS EM MDF

TOPOCONSTRU
DONEY RICARDO OLIVEIRA

(037) 9 8805-2310

contatotopoconstru@gmail.com

RUA JOSÉ LOURENÇO, 446, BAIRRO CENTRO

QUARTEL GERAL - MG

AB_ ARQUITETURA_ ENGENHARIA

(037) 9 8841-7937

(037) 9 9838-9678

brenasantosarquiteta@gmail.com

EDIFICIO ABAETÉ CENTER, SL 508, BAIRRO CENTRO

ABAETÉ - MG - 35620-000

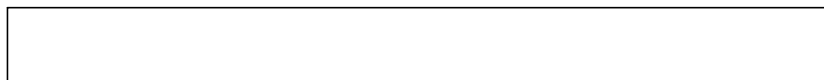

VISTA SUPERIOR

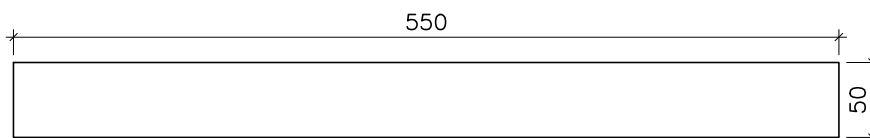

VISTA SUPERIOR - MEDIDAS

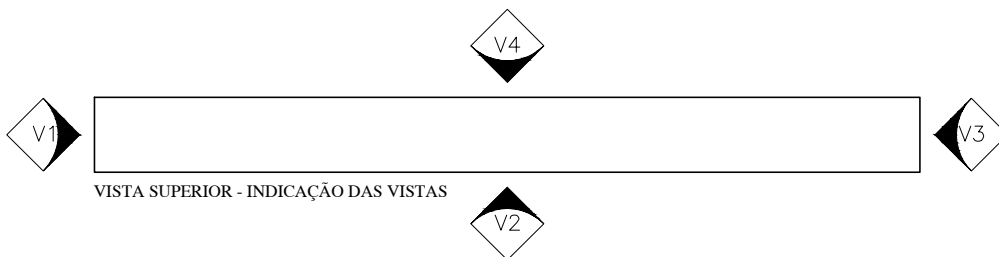

VISTA SUPERIOR - INDICAÇÃO DAS VISTAS

OBSERVAÇÕES:

* EM CASO DE DUVIDAS, FAVOR CONSULTAR OS PROFISSIONAIS RESPONSÁVIES PELO PROJETO;
* EM CASO DE DUVIDAS, FAVOR CONSULTAR OS DESENHOS EM 3D.

AUTOR DO PROJETO

DIONEY RICARDO OLIVEIRA

END. DO PROFISSIONAL

RUA JOSÉ LOURENÇO, 448 - BAIRRO CENTRO - QUARTEL GERAL - MG

PROPRIETÁRIO

PREFEITURA MUNICIPAL QUARTEL GERAL - MG

AUTOR DO PROJETO

BRENA APARECIDA DOS SANTOS

LOCAL DA OBRA

PREFEITURA MUNICIPAL QUARTEL GERAL - MG

END. DO PROFISSIONAL

EDIFICIO ABAETÉ CENTER, SL. 508 - BAIRRO CENTRO - CEP 35200 000 - ABAETÉ - MG

TÍTULO

DETALHAMENTO ARMÁRIO - SALA PATRIMÔNIO E COMPRAS

OBSERVAÇÃO

* TODAS AS MEDIDAS DEVEM SER CONFERIDAS NO LOCAL

DATA

05/03/2021

ESCALA

FOLHA

1/25

01/05

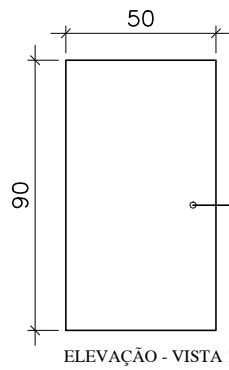
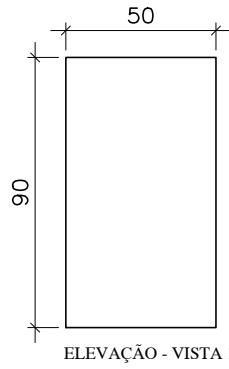

ARMÁRIO EM MDF
ITAPUÁ

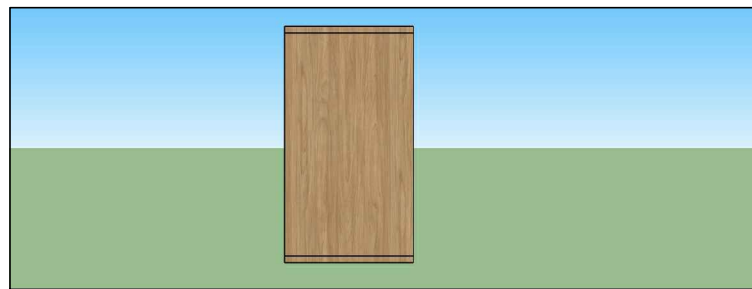

PERSPECTIVA 3D - VISTA 1

OBSERVAÇÕES: * EM CASO DE DUVIDAS, FAVOR CONSULTAR OS PROFISSIONAIS RESPONSÁVIES PELO PROJETO; * EM CASO DE DUVIDAS, FAVOR CONSULTAR OS DESENHOS EM 3D.	AUTOR DO PROJETO _____	
	DIONEY RICARDO OLIVEIRA	
PROPRIETÁRIO _____	END. DO PROFISSIONAL	
	RUA JOSÉ LOURENÇO, 448 - BAIRRO CENTRO - QUARTEL GERAL - MG	
LOCAL DA OBRA _____	AUTOR DO PROJETO	
	BRENA APARECIDA DOS SANTOS	
TÍTULO _____	END. DO PROFISSIONAL	
	EDIFICIO ABAETÉ CENTER, SL 508 - BAIRRO CENTRO - CEP 35200 000 - ABAETÉ - MG	
DATA	ESCALA	FOLHA
		1/25
		02/05

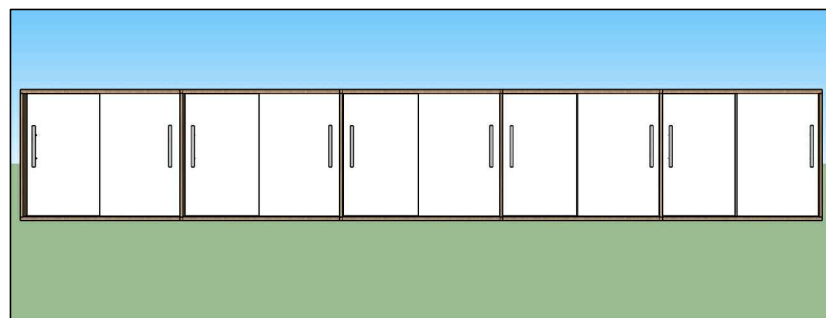
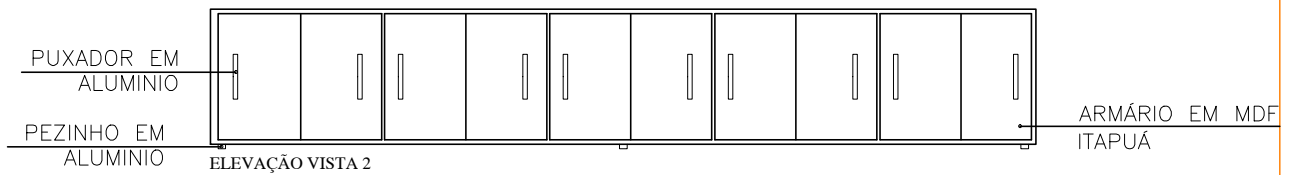
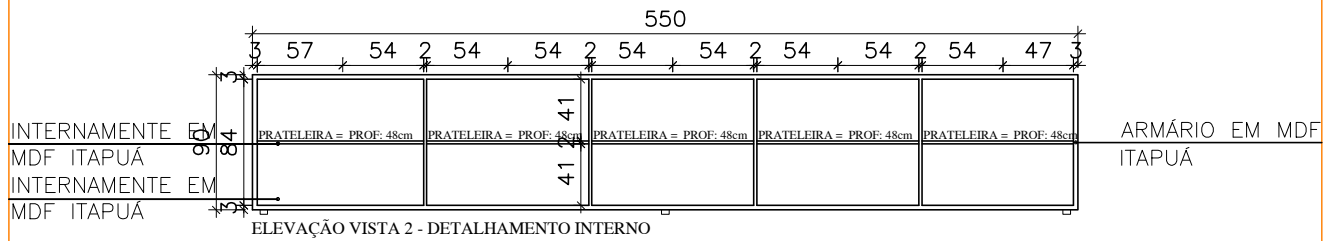
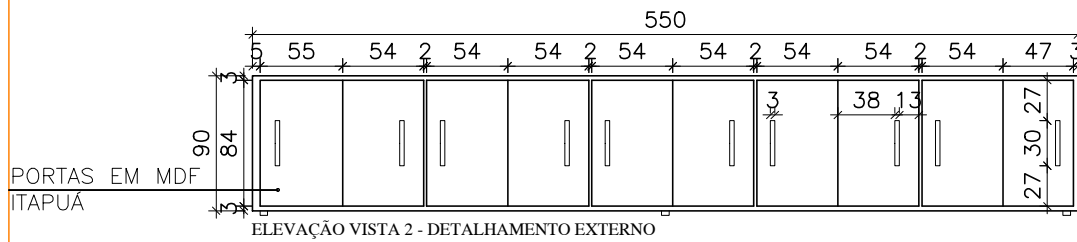

PERSPECTIVA 3D - VISTA 2

OBSERVAÇÕES: * EM CASO DE DUVIDAS, FAVOR CONSULTAR OS PROFISSIONAIS RESPONSÁVIES PELO PROJETO; * EM CASO DE DUVIDAS, FAVOR CONSULTAR OS DESENHOS EM 3D.	AUTOR DO PROJETO _____ DIONEY RICARDO OLIVEIRA
	END. DO PROFISSIONAL RUA JOSÉ LOURENÇO, 448 - BAIRRO CENTRO - QUARTEL GERAL - MG
PROPRIETÁRIO _____ PREFEITURA MUNICIPAL QUARTEL GERAL - MG	AUTOR DO PROJETO _____ BRENA APARECIDA DOS SANTOS
LOCAL DA OBRA _____ PREFEITURA MUNICIPAL QUARTEL GERAL - MG	END. DO PROFISSIONAL EDIFICIO ABAETÉ CENTER, SL. 508 - BAIRRO CENTRO - CEP 35200 000 - ABAETÉ - MG
TÍTULO DETALHAMENTO ARMÁRIO - SALA PATRIMÔNIO E COMPRAS	OBSERVAÇÃO * TODAS AS MEDIDAS DEVEM SER CONFERIDAS NO LOCAL
DATA 05/03/2021	ESCALA _____
	FOLHA 1/25
	03/05

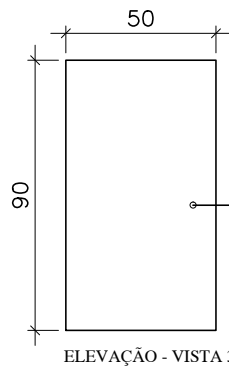
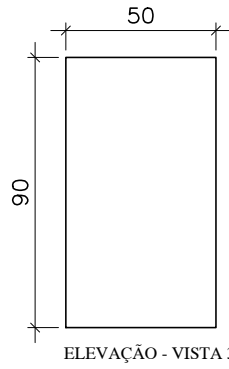

ARMÁRIO EM MDF
ITAPUÁ

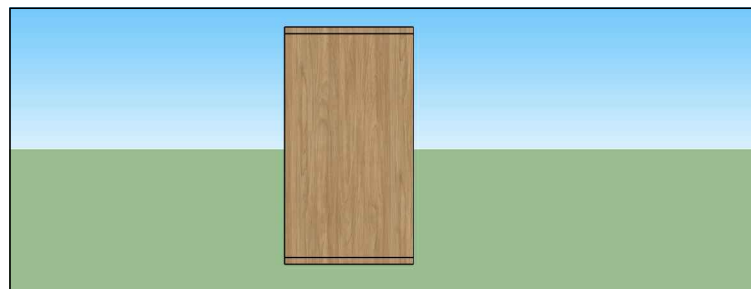

PERSPECTIVA 3D - VISTA 3

OBSERVAÇÕES: * EM CASO DE DUVIDAS, FAVOR CONSULTAR OS PROFISSIONAIS RESPONSÁVIES PELO PROJETO; * EM CASO DE DUVIDAS, FAVOR CONSULTAR OS DESENHOS EM 3D.	AUTOR DO PROJETO _____ DIONEY RICARDO OLIVEIRA	
	END. DO PROFISSIONAL RUA JOSÉ LOURENÇO, 448 - BAIRRO CENTRO - QUARTEL GERAL - MG	
PROPRIETÁRIO _____ PREFEITURA MUNICIPAL QUARTEL GERAL - MG	AUTOR DO PROJETO _____ BRENA APARECIDA DOS SANTOS	
LOCAL DA OBRA _____ PREFEITURA MUNICIPAL QUARTEL GERAL - MG	END. DO PROFISSIONAL EDIFICIO ABAETÉ CENTER, SL 508 - BAIRRO CENTRO - CEP 35200 000 - ABAETÉ - MG	
TÍTULO DETALHAMENTO ARMÁRIO - SALA PATRIMÔNIO E COMPRAS	OBSERVAÇÃO * TODAS AS MEDIDAS DEVEM SER CONFERIDAS NO LOCAL	
DATA 05/03/2021	ESCALA _____	FOLHA 1/25
		04/05

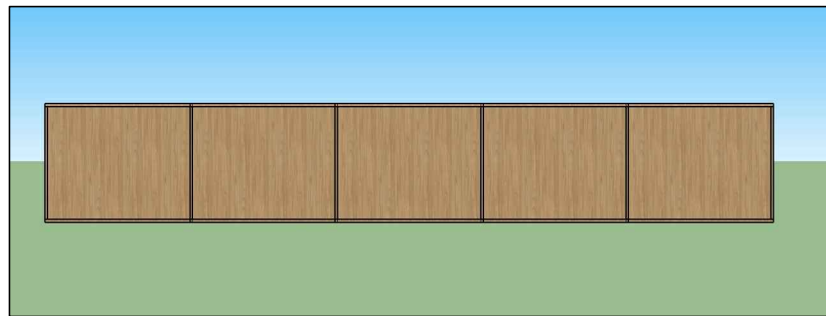
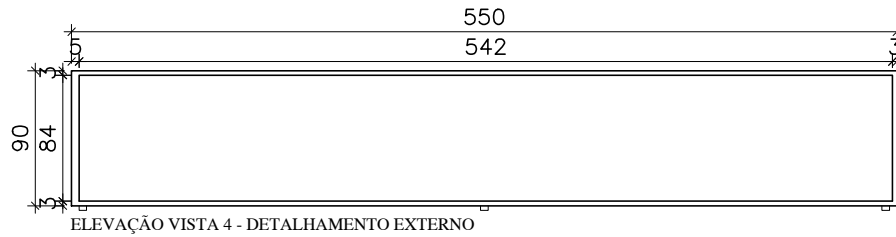

PERSPECTIVA 3D - VISTA 4

OBSERVAÇÕES: * EM CASO DE DUVIDAS, FAVOR CONSULTAR OS PROFISSIONAIS RESPONSÁVIES PELO PROJETO; * EM CASO DE DUVIDAS, FAVOR CONSULTAR OS DESENHOS EM 3D.	AUTOR DO PROJETO _____ DIONEY RICARDO OLIVEIRA	
	END. DO PROFISSIONAL RUA JOSÉ LOURENÇO, 448 - BAIRRO CENTRO - QUARTEL GERAL - MG	
PROPRIETÁRIO _____ PREFEITURA MUNICIPAL QUARTEL GERAL - MG	AUTOR DO PROJETO _____ BRENA APARECIDA DOS SANTOS	
LOCAL DA OBRA _____ PREFEITURA MUNICIPAL QUARTEL GERAL - MG	END. DO PROFISSIONAL EDIFICIO ABAETÉ CENTER, SL. 508 - BAIRRO CENTRO - CEP 35200 000 - ABAETÉ - MG	
TÍTULO _____ DETALHAMENTO ARMÁRIO - SALA PATRIMÔNIO E COMPRAS	OBSERVAÇÃO * TODAS AS MEDIDAS DEVEM SER CONFERIDAS NO LOCAL	
DATA 05/03/2021	ESCALA 	FOLHA 1/25
		05/05

PERSPECTIVAS
SALA - CONTABILIDADE/TESOURARIA

TOPOCONSTRU
DONEY RICARDO OLIVEIRA

(037) 9 8805-2310

contatotopoconstru@gmail.com

RUA JOSÉ LOURENÇO, 446, BAIRRO CENTRO

QUARTEL GERAL - MG

AB ARQUITETURA ENGENHARIA

(037) 9 8841-7937

(037) 9 9838-9678

brenasantosarquiteta@gmail.com

EDIFICIO ABAETÉ CENTER, SL 508, BAIRRO CENTRO

ABAETÉ - MG - 35620-000

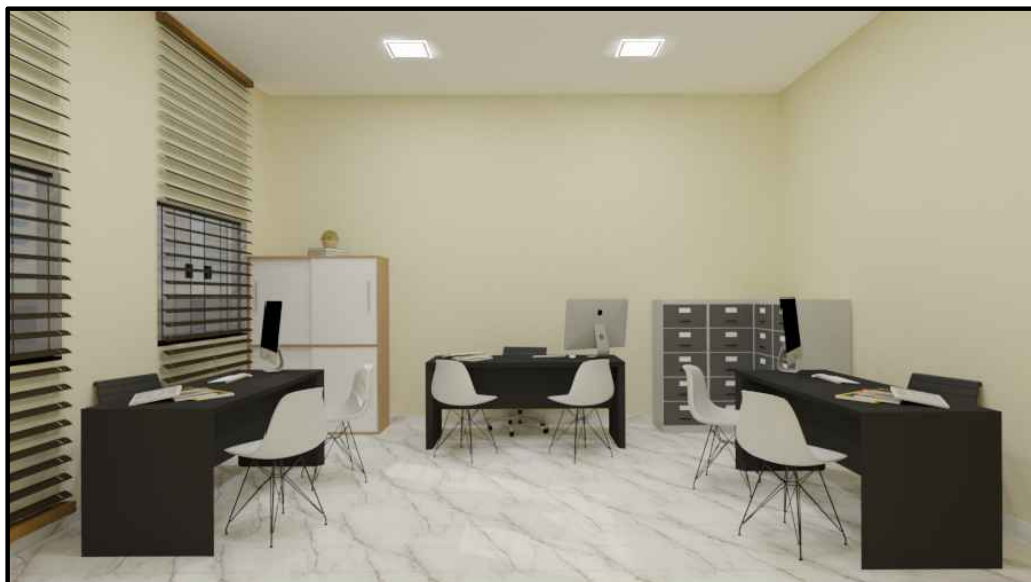

TOPOCONSTRU
DONEY RICARDO OLIVEIRA

(037) 9 8805-2310

contatotopoconstru@gmail.com

RUA JOSÉ LOURENÇO, 446, BAIRRO CENTRO

QUARTEL GERAL - MG

AB ARQUITETURA ENGENHARIA

(037) 9 8841-7937

(037) 9 9838-9678

brenasantosarquiteta@gmail.com

EDIFICIO ABAETÉ CENTER, SL 508, BAIRRO CENTRO

ABAETÉ - MG - 35620-000



TOPOCONSTRU DONEY RICARDO OLIVEIRA

(037) 9 8805-2310

contatotopoconstru@gmail.com

RUA JOSÉ LOURENÇO, 446, BAIRRO CENTRO

QUARTEL GERAL - MG

AB ARQUITETURA ENGENHARIA

(037) 9 8841-7937

(037) 9 9838-9678

brenasantosarquiteta@gmail.com

EDIFICIO ABAETÉ CENTER, SL 508, BAIRRO CENTRO

ABAETÉ - MG - 35620-000

MARCENARIA
DETALHAMENTO MÓVEIS EM MDF
SALA - CONTABILIDADE/TESOURARIA

TOPOCONSTRU
DONEY RICARDO OLIVEIRA
(037) 9 8805-2310
contatotopoconstru@gmail.com
RUA JOSÉ LOURENÇO, 446, BAIRRO CENTRO
QUARTEL GERAL - MG

AB ARQUITETURA ENGENHARIA
(037) 9 8841-7937
(037) 9 9838-9678
brenasantosarquiteta@gmail.com
EDIFICIO ABAETÉ CENTER, SL 508, BAIRRO CENTRO
ABAETÉ - MG - 35620-000

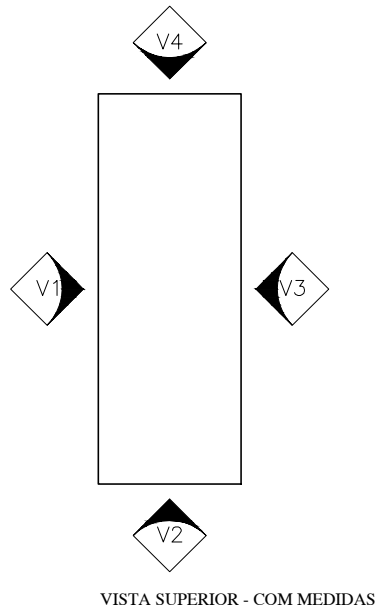
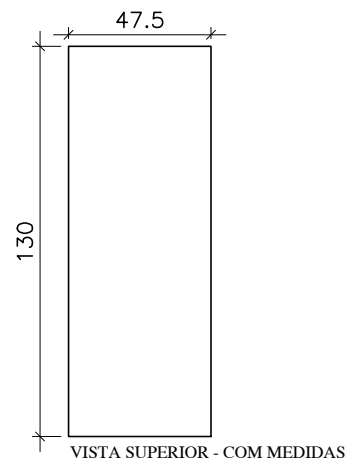
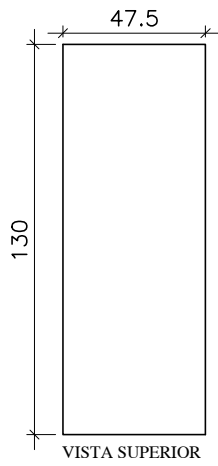

OBSERVAÇÕES: * EM CASO DE DUVIDAS, FAVOR CONSULTAR OS PROFISSIONAIS RESPONSÁVIES PELO PROJETO; * EM CASO DE DUVIDAS, FAVOR CONSULTAR OS DESENHOS EM 3D.	AUTOR DO PROJETO _____	
	DIONEY RICARDO OLIVEIRA	
PROPRIETÁRIO _____	END. DO PROFISSIONAL	
	RUA JOSÉ LOURENÇO, 448 - BAIRRO CENTRO - QUARTEL GERAL - MG	
LOCAL DA OBRA _____	AUTOR DO PROJETO	
	BRENA APARECIDA DOS SANTOS	
TÍTULO _____	END. DO PROFISSIONAL	
	EDIFICIO ABAETÉ CENTER, SL 508 - BAIRRO CENTRO - CEP 35200 000 - ABAETÉ - MG	
DATA	ESCALA	FOLHA
05/03/2021		1/25
		01/05

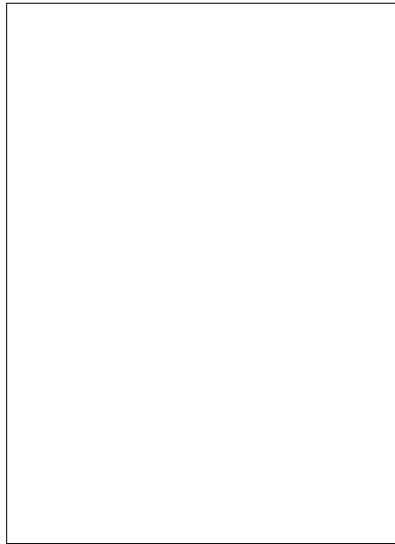

ELEVAÇÃO - VISTA 1

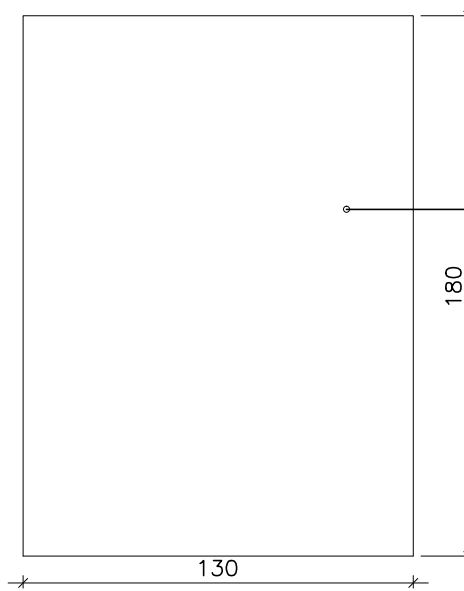

ELEVAÇÃO - VISTA 1 - COM MEDIDAS

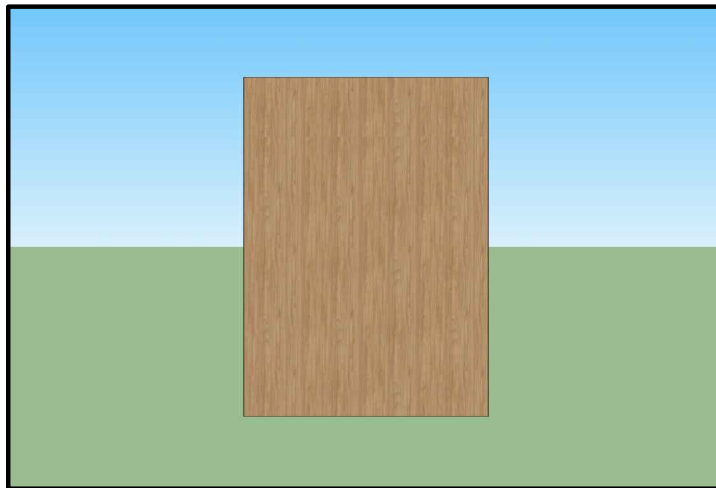

PERSPECTIVA 3D - VISTA 1

OBSERVAÇÕES: * EM CASO DE DUVIDAS, FAVOR CONSULTAR OS PROFISSIONAIS RESPONSÁVIES PELO PROJETO; * EM CASO DE DUVIDAS, FAVOR CONSULTAR OS DESENHOS EM 3D.	AUTOR DO PROJETO _____
	DIONEY RICARDO OLIVEIRA
PROPRIETÁRIO _____	END. DO PROFISSIONAL RUA JOSÉ LOURENÇO, 448 - BAIRRO CENTRO - QUARTEL GERAL - MG
PREFEITURA MUNICIPAL QUARTEL GERAL - MG	AUTOR DO PROJETO _____
LOCAL DA OBRA PREFEITURA MUNICIPAL QUARTEL GERAL - MG	BRENA APARECIDA DOS SANTOS
TÍTULO DETALHAMENTO GAVETEIRO - SALA CONTABILIDADE E TESOUREARIA	END. DO PROFISSIONAL EDIFICIO ABAETÉ CENTER, SL 508 - BAIRRO CENTRO - CEP 35200 000 - ABAETÉ - MG
DATA	OBSERVAÇÃO * TODAS AS MEDIDAS DEVEM SER CONFERIDAS NO LOCAL
05/03/2021	ESCALA
	FOLHA
	1/25
	02/05



ELEVAÇÃO - VISTA 2

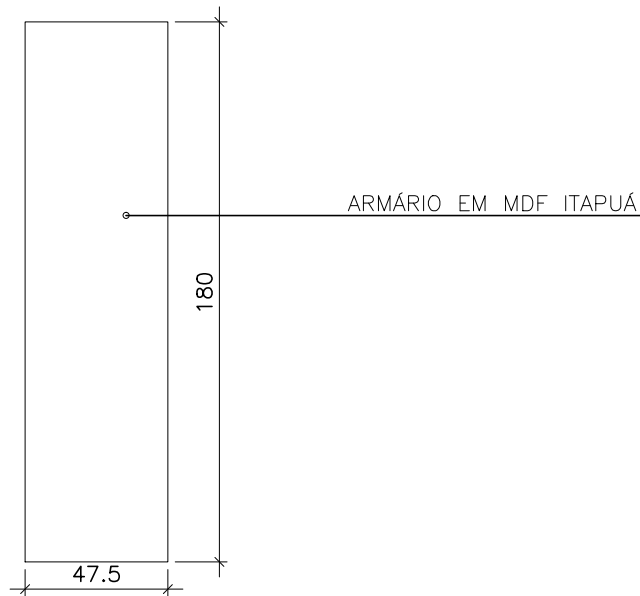

ELEVAÇÃO - VISTA 2 - COM MEDIDAS

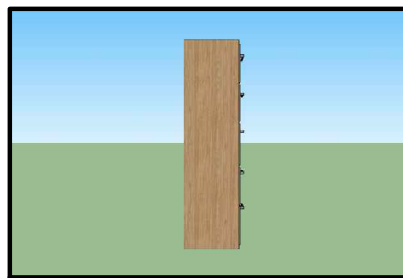

PERSPECTIVA 3D - VISTA 2

OBSERVAÇÕES:

* EM CASO DE DUVIDAS, FAVOR CONSULTAR OS PROFISSIONAIS RESPONSÁVIES PELO PROJETO;
* EM CASO DE DUVIDAS, FAVOR CONSULTAR OS DESENHOS EM 3D.

AUTOR DO PROJETO

DIONEY RICARDO OLIVEIRA

END. DO PROFISSIONAL

RUA JOSÉ LOURENÇO, 448 - BAIRRO CENTRO - QUARTEL GERAL - MG

PROPRIETÁRIO

PREFEITURA MUNICIPAL QUARTEL GERAL - MG

AUTOR DO PROJETO

BRENA APARECIDA DOS SANTOS

LOCAL DA OBRA

PREFEITURA MUNICIPAL QUARTEL GERAL - MG

END. DO PROFISSIONAL

EDIFICIO ABAETÉ CENTER, SL 508 - BAIRRO CENTRO - CEP 35200 000 - ABAETÉ - MG

TÍTULO

DETALHAMENTO GAVETEIRO - SALA CONTABILIDADE E TESOUREARIA

OBSERVAÇÃO

* TODAS AS MEDIDAS DEVEM SER CONFERIDAS NO LOCAL

DATA

05/03/2021

ESCALA

FOLHA

1/25

03/05

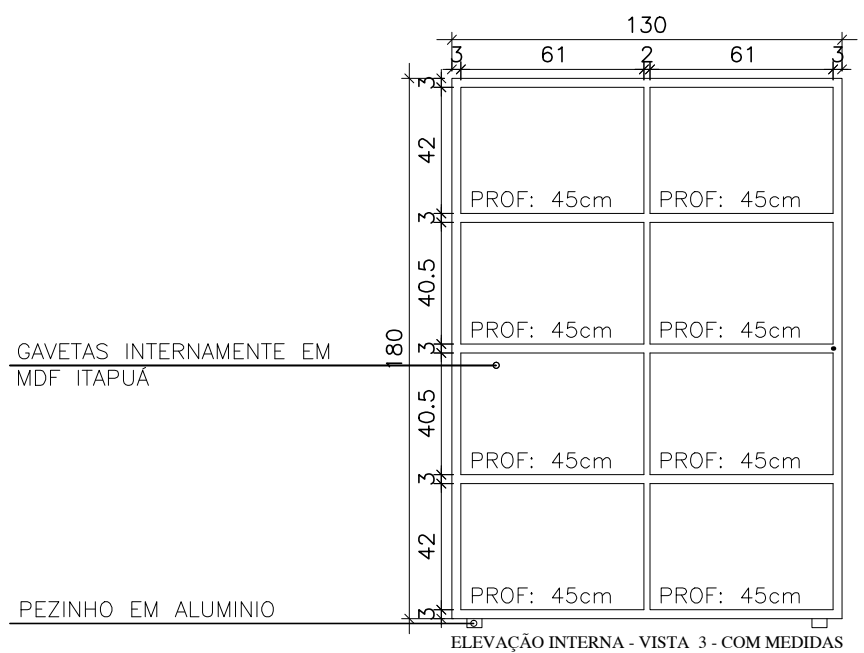
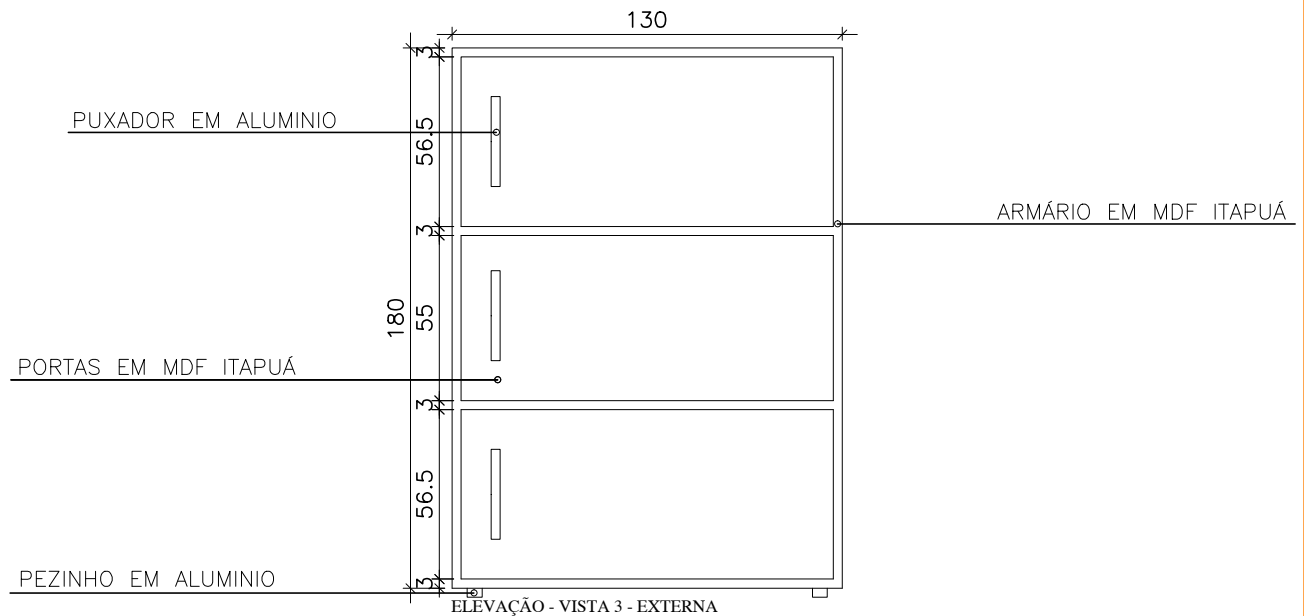

OBSERVAÇÕES: * EM CASO DE DUVIDAS, FAVOR CONSULTAR OS PROFISSIONAIS RESPONSÁVIES PELO PROJETO; * EM CASO DE DUVIDAS, FAVOR CONSULTAR OS DESENHOS EM 3D.	AUTOR DO PROJETO DIONEY RICARDO OLIVEIRA	
	END. DO PROFISSIONAL RUA JOSÉ LOURENÇO, 448 - BAIRRO CENTRO - QUARTEL GERAL - MG	
PROPRIETÁRIO PREFEITURA MUNICIPAL QUARTEL GERAL - MG	AUTOR DO PROJETO BRENA APARECIDA DOS SANTOS	
LOCAL DA OBRA PREFEITURA MUNICIPAL QUARTEL GERAL - MG	END. DO PROFISSIONAL EDIFICIO ABAETÉ CENTER, SL 508 - BAIRRO CENTRO - CEP 35200 000 - ABAETÉ - MG	
TÍTULO DETALHAMENTO GAVETEIRO - SALA CONTABILIDADE E TESOUREARIA	OBSERVAÇÃO * TODAS AS MEDIDAS DEVEM SER CONFERIDAS NO LOCAL	
DATA 05/03/2021	ESCALA	FOLHA 1/25
		04/05



ELEVAÇÃO - VISTA 4

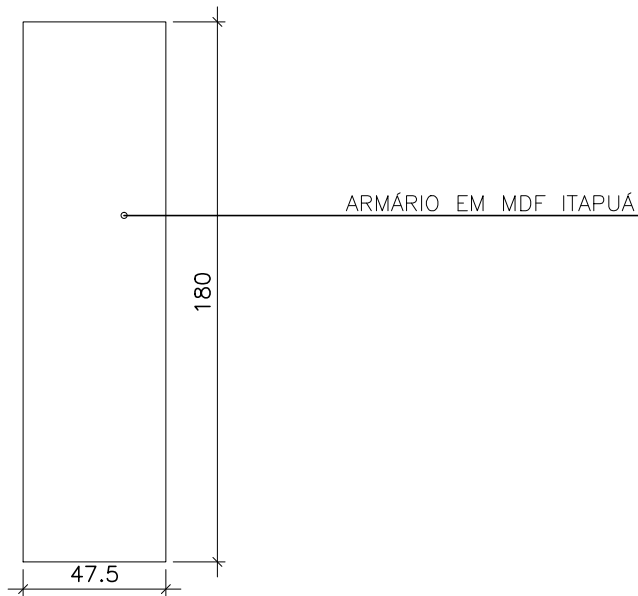

ELEVAÇÃO - VISTA 4 - COM MEDIDAS

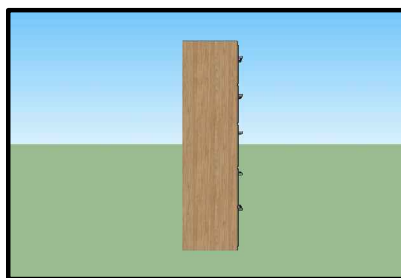

PERSPECTIVA 3D - VISTA 4

OBSERVAÇÕES: * EM CASO DE DUVIDAS, FAVOR CONSULTAR OS PROFISSIONAIS RESPONSÁVIES PELO PROJETO; * EM CASO DE DUVIDAS, FAVOR CONSULTAR OS DESENHOS EM 3D.	AUTOR DO PROJETO _____	
	DIONEY RICARDO OLIVEIRA	
PROPRIETÁRIO _____	END. DO PROFISSIONAL RUA JOSÉ LOURENÇO, 448 - BAIRRO CENTRO - QUARTEL GERAL - MG	
PREFEITURA MUNICIPAL QUARTEL GERAL - MG	AUTOR DO PROJETO _____	
	BRENA APARECIDA DOS SANTOS	
LOCAL DA OBRA _____	END. DO PROFISSIONAL EDIFICIO ABAETÉ CENTER, SL 508 - BAIRRO CENTRO - CEP 35200 000 - ABAETÉ - MG	
PREFEITURA MUNICIPAL QUARTEL GERAL - MG	OBSERVAÇÃO * TODAS AS MEDIDAS DEVEM SER CONFERIDAS NO LOCAL	
TÍTULO _____		
DETALHAMENTO GAVETEIRO - SALA CONTABILIDADE E TESOOURARIA		
DATA _____	ESCALA _____	FOLHA _____
05/03/2021	1/25	05/05

SALA - CONTABILIDADE/
TESOURARIA

TOPOCONSTRU
DONEY RICARDO OLIVEIRA

(037) 9 8805-2310

contatotopoconstru@gmail.com

RUA JOSÉ LOURENÇO, 446, BAIRRO CENTRO

QUARTEL GERAL - MG

AB ARQUITETURA ENGENHARIA

(037) 9 8841-7937

(037) 9 9838-9678

brenasantosarquiteta@gmail.com

EDIFICIO ABAETÉ CENTER, SL 508, BAIRRO CENTRO

ABAETÉ - MG - 35620-000

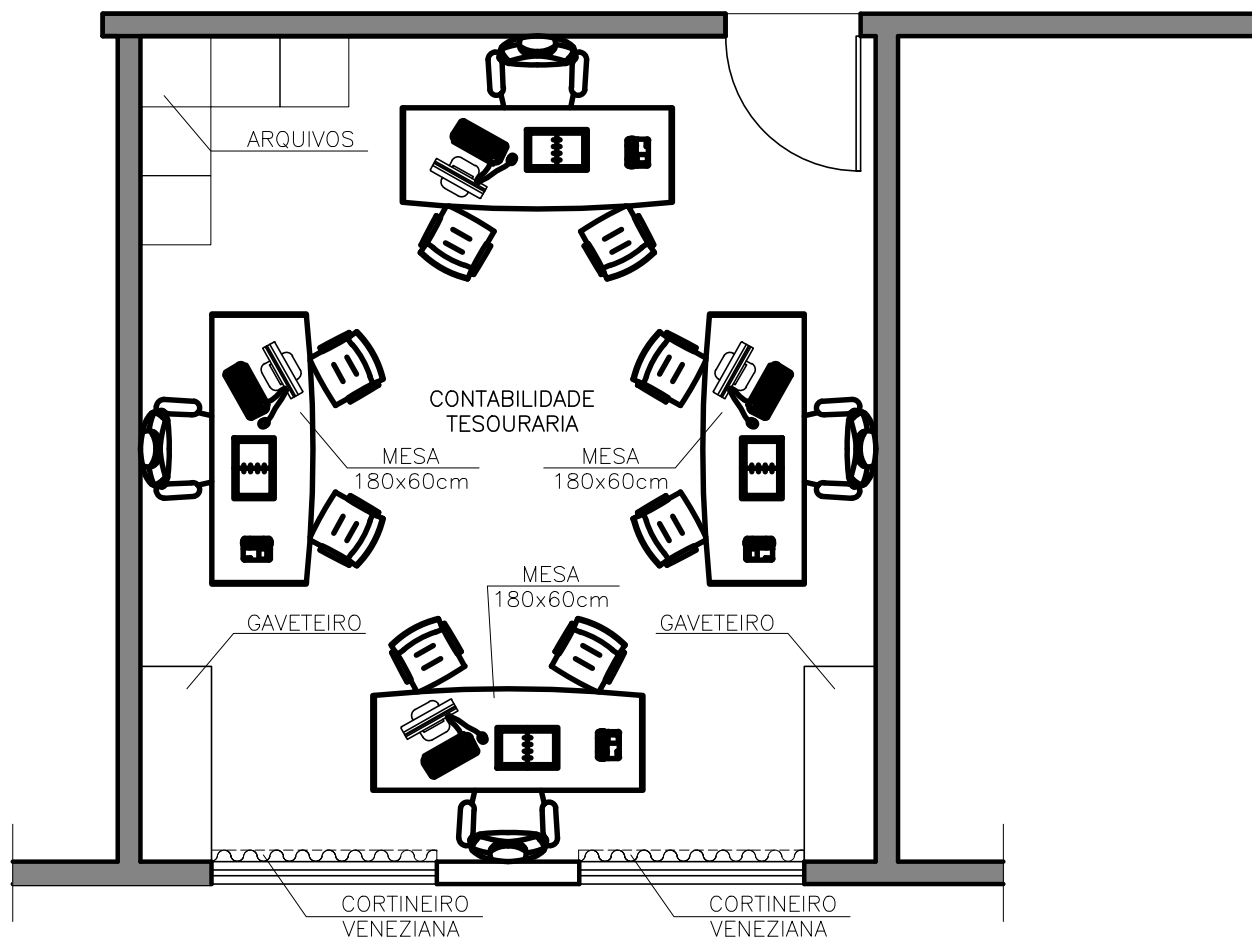

OBSERVAÇÕES: * EM CASO DE DUVIDAS, FAVOR CONSULTAR OS PROFISSIONAIS RESPONSÁVIES PELO PROJETO; * EM CASO DE DUVIDAS, FAVOR CONSULTAR OS DESENHOS EM 3D.	AUTOR DO PROJETO _____
	DIONEY RICARDO OLIVEIRA
PROPRIETÁRIO _____	END. DO PROFISSIONAL RUA JOSÉ LOURENÇO, 448 - BAIRRO CENTRO - QUARTEL GERAL - MG
PREFEITURA MUNICIPAL QUARTEL GERAL - MG	AUTOR DO PROJETO _____
LOCAL DA OBRA PREFEITURA MUNICIPAL QUARTEL GERAL - MG	BRENA APARECIDA DOS SANTOS
TÍTULO PLANTA BAIXA LICITAÇÃO	END. DO PROFISSIONAL EDIFICIO ABAETÉ CENTER, SL. 508 - BAIRRO CENTRO - CEP 35200 000 - ABAETÉ - MG
DATA 05/03/2021	OBSERVAÇÃO * TODAS AS MEDIDAS DEVEM SER CONFERIDAS NO LOCAL
ESCALA	FOLHA
	1/50
	01/07

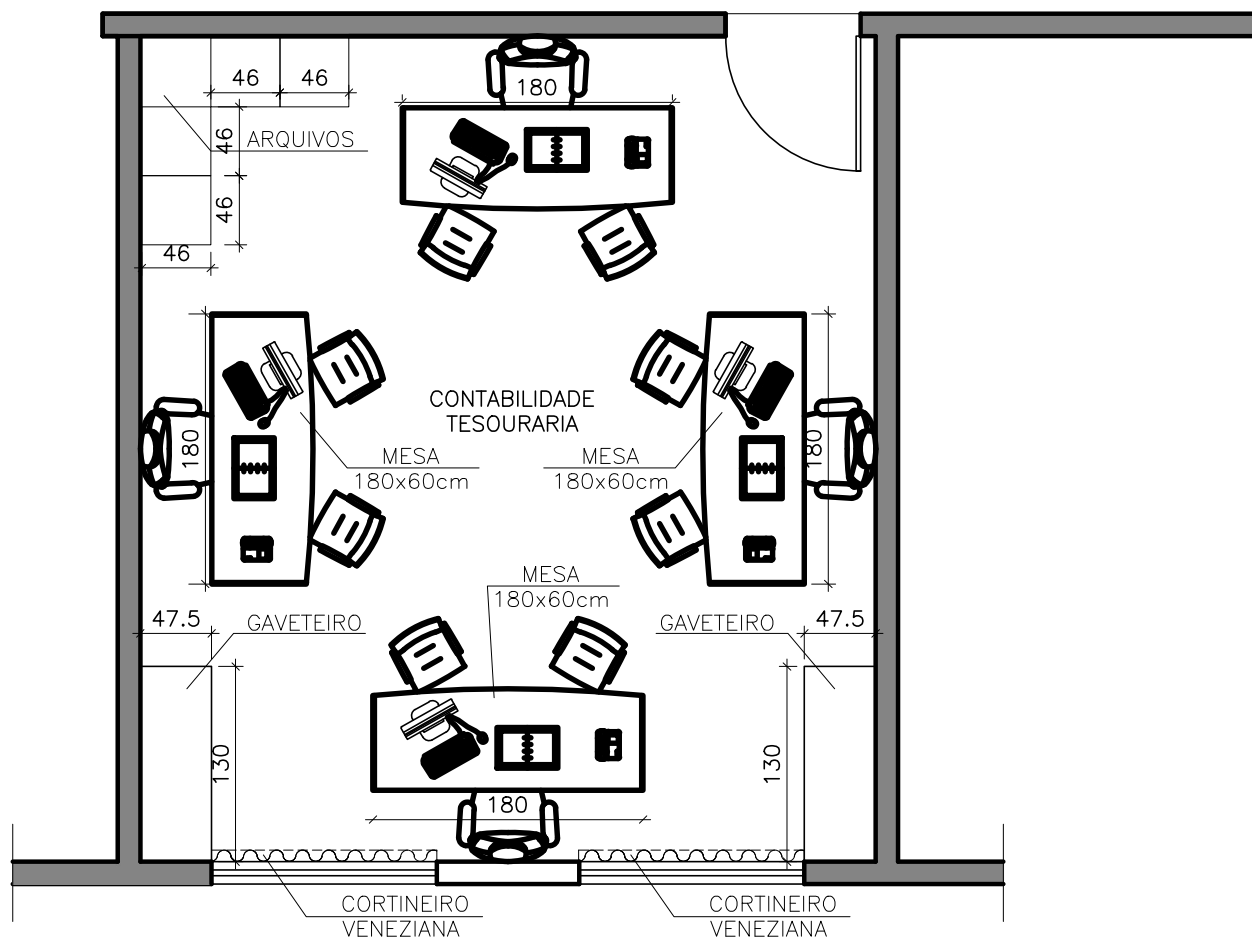

OBSERVAÇÕES: * EM CASO DE DUVIDAS, FAVOR CONSULTAR OS PROFISSIONAIS RESPONSÁVIES PELO PROJETO; * EM CASO DE DUVIDAS, FAVOR CONSULTAR OS DESENHOS EM 3D.	AUTOR DO PROJETO _____ DIONEY RICARDO OLIVEIRA
	END. DO PROFISSIONAL RUA JOSÉ LOURENÇO, 448 - BAIRRO CENTRO - QUARTEL GERAL - MG
PROPRIETÁRIO _____ PREFEITURA MUNICIPAL QUARTEL GERAL - MG	AUTOR DO PROJETO _____ BRENA APARECIDA DOS SANTOS
LOCAL DA OBRA _____ PREFEITURA MUNICIPAL QUARTEL GERAL - MG	END. DO PROFISSIONAL EDIFICIO ABAETÉ CENTER, SL. 508 - BAIRRO CENTRO - CEP 35200 000 - ABAETÉ - MG
TÍTULO _____ PLANTA BAIXA LICITAÇÃO - COM MEDIDAS	OBSERVAÇÃO * TODAS AS MEDIDAS DEVEM SER CONFERIDAS NO LOCAL
DATA 05/03/2021	ESCALA _____
	FOLHA 1/50
	02/07

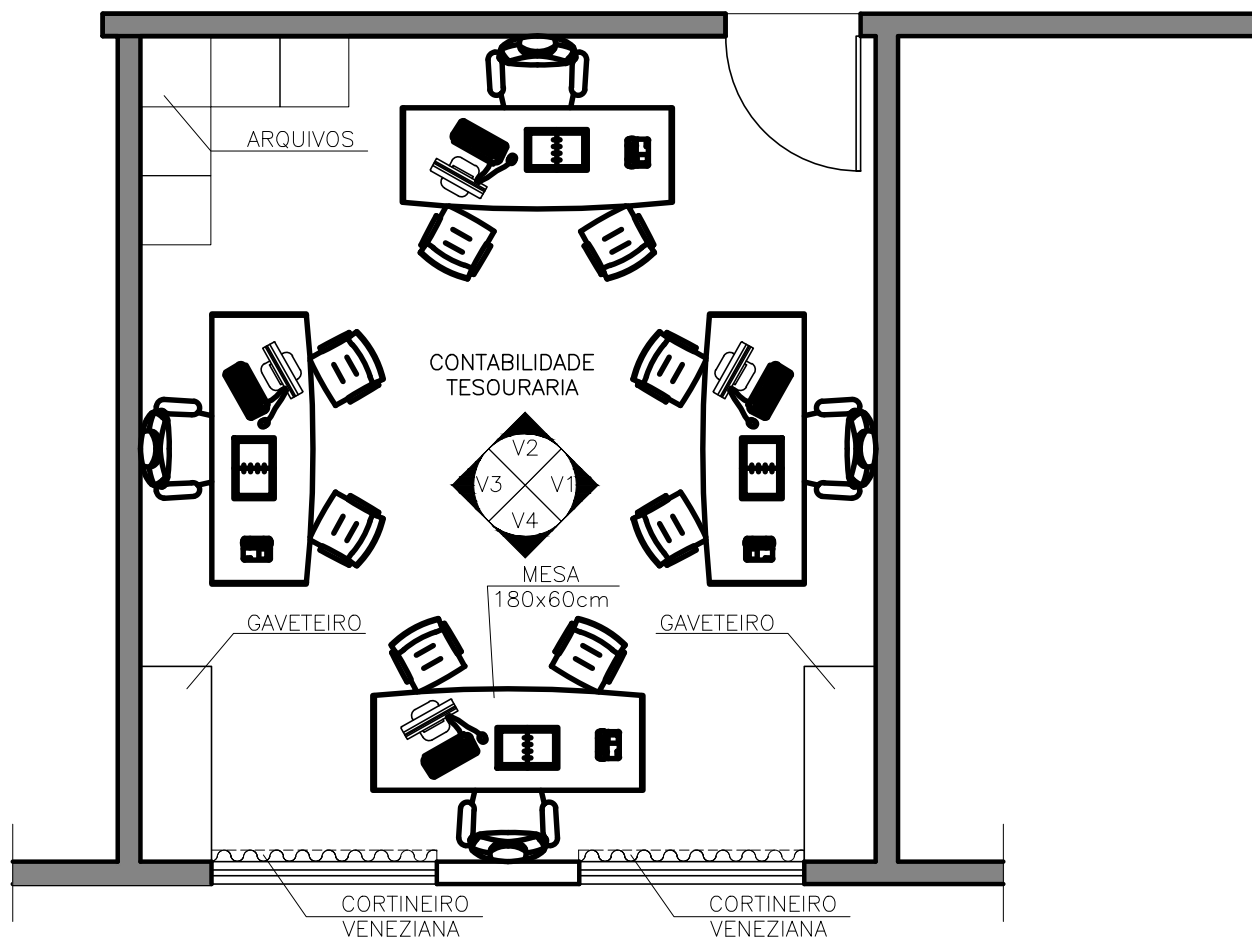

<p>OBSERVAÇÕES:</p> <p>* EM CASO DE DUVIDAS, FAVOR CONSULTAR OS PROFISSIONAIS RESPONSÁVIES PELO PROJETO;</p> <p>* EM CASO DE DUVIDAS, FAVOR CONSULTAR OS DESENHOS EM 3D.</p>	<p>AUTOR DO PROJETO</p> <p>_____</p> <p>DIONEY RICARDO OLIVEIRA</p>
<p>PROPRIETÁRIO</p> <p>_____</p> <p>PREFEITURA MUNICIPAL QUARTEL GERAL - MG</p>	<p>END. DO PROFISSIONAL</p> <p>RUA JOSÉ LOURENÇO, 448 - BAIRRO CENTRO - QUARTEL GERAL - MG</p>
<p>LOCAL DA OBRA</p> <p>_____</p> <p>PREFEITURA MUNICIPAL QUARTEL GERAL - MG</p>	<p>AUTOR DO PROJETO</p> <p>_____</p> <p>BRENA APARECIDA DOS SANTOS</p>
<p>TÍTULO</p> <p>_____</p> <p>PLANTA BAIXA LICITAÇÃO - INDICAÇÃO DAS VISTAS</p>	<p>END. DO PROFISSIONAL</p> <p>EDIFICIO ABAETÉ CENTER, SL. 508 - BAIRRO CENTRO - CEP 35200 000 - ABAETÉ - MG</p>
<p>DATA</p> <p>05/03/2021</p>	<p>ESCALA</p> <p>_____</p>
<p>FOLHA</p> <p>1/50</p>	<p>03/07</p>

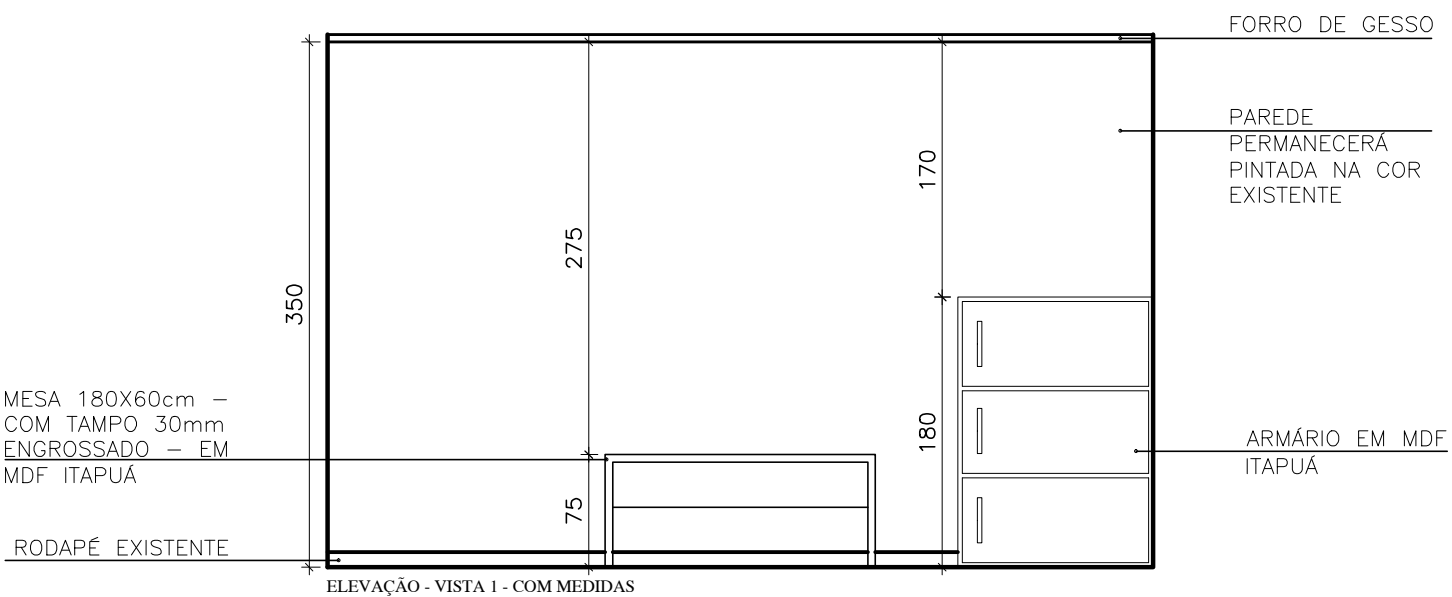
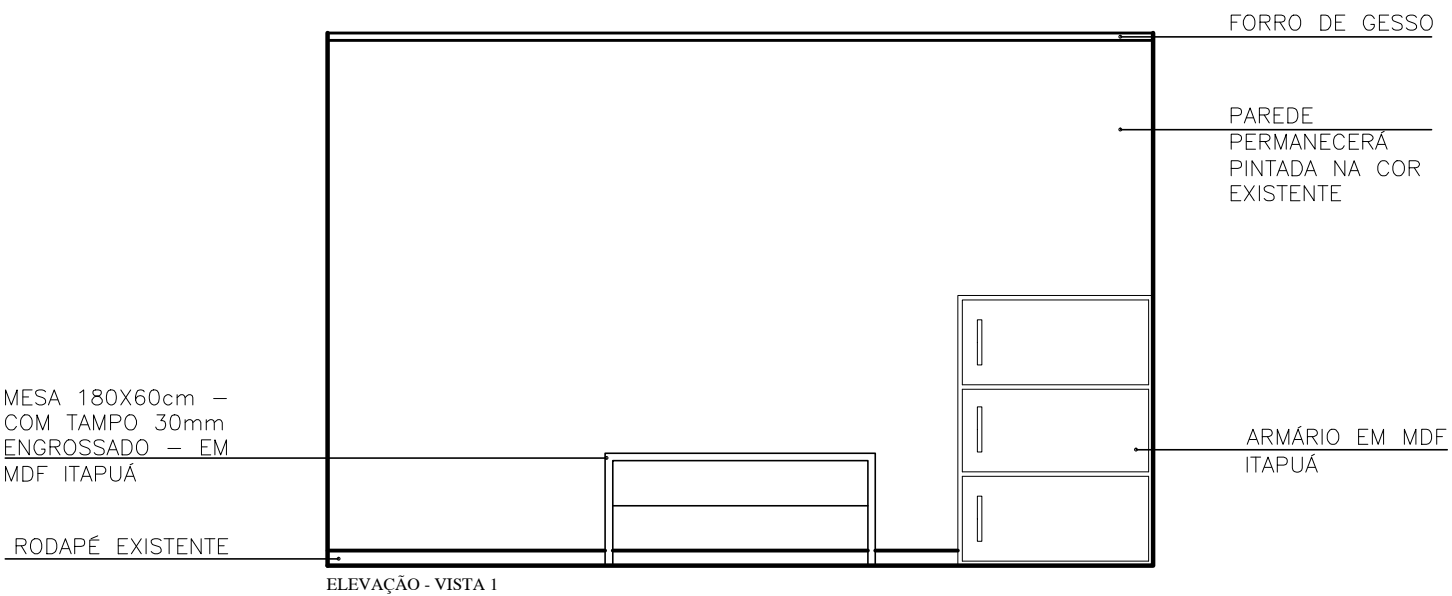

OBSERVAÇÕES:		AUTOR DO PROJETO	
* EM CASO DE DÍVIDAS, FAVOR CONSULTAR OS PROFISSIONAIS RESPONSÁVEIS PELO PROJETO: * EM CASO DE DÍVIDAS, FAVOR CONSULTAR OS DESENHOS EM 3D.		DIONEY RICARDO OLIVEIRA	
PROPRIETÁRIO		AUTOR DO PROJETO	
PREFEITURA MUNICIPAL QUARTEL GERAL - MG		BRENA APARECIDA DOS SANTOS	
LOCAL DA OBRA		END. DO PROFISSIONAL	
PREFEITURA MUNICIPAL QUARTEL GERAL - MG		RUA JOSÉ LOURENÇO, 448 - BAIRRO CENTRO - QUARTEL GERAL - MG	
TÍTULO		OBSERVAÇÃO	
ELEVÇÃO VISTA 1		* TODAS AS MEDIDAS DEVEM SER CONFERIDAS NO LOCAL	
DATA		FOLHA	
18/08/2020		1/50	
ESCALA		04/07	

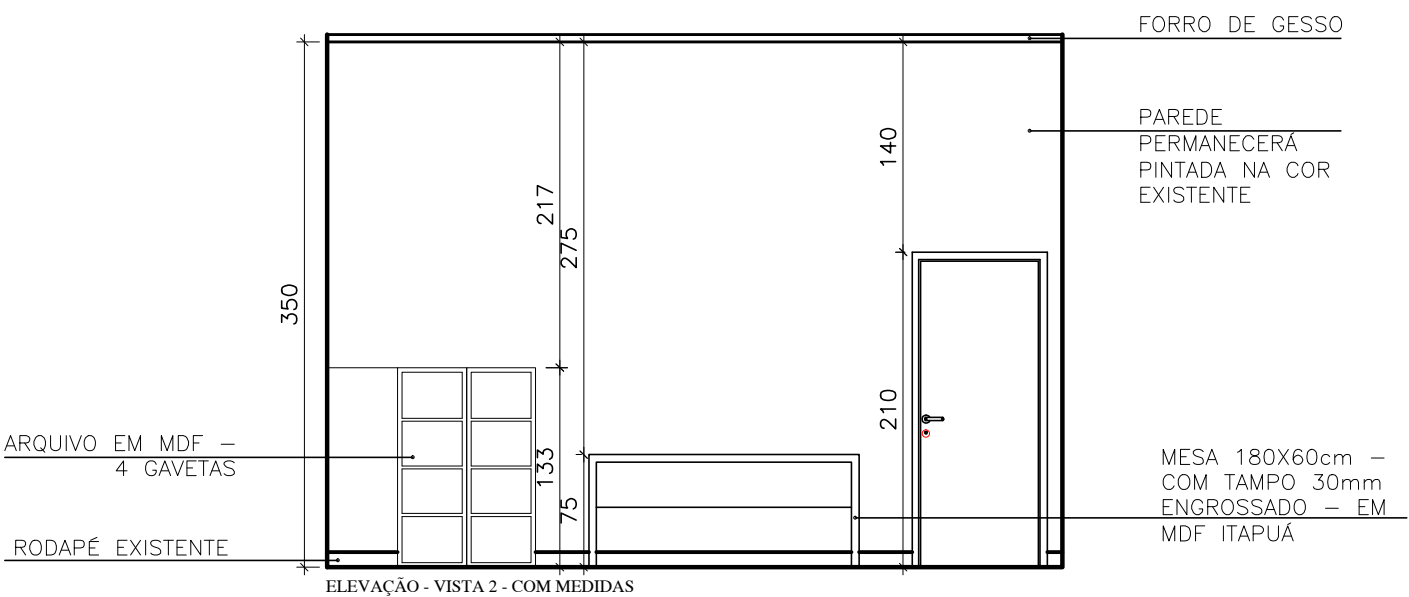
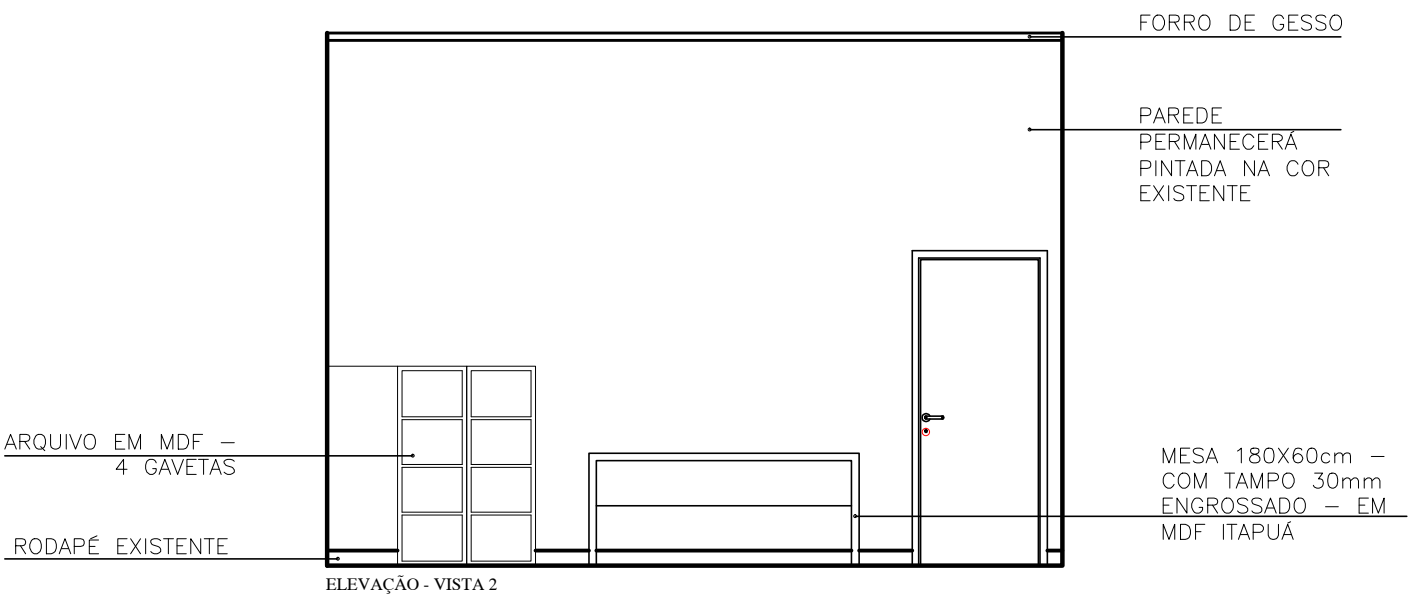

OBSERVAÇÕES:		AUTOR DO PROJETO	
<p>* EM CASO DE DÍVIDAS, FAVOR CONSULTAR OS PROFISSIONAIS RESPONSÁVEIS PELO PROJETO;</p> <p>* EM CASO DE DÍVIDAS, FAVOR CONSULTAR OS DESENHOS EM 3D.</p>		<p>DIONEY RICARDO OLIVEIRA</p>	
PROPRIETÁRIO		AUTOR DO PROJETO	
<p>PREFEITURA MUNICIPAL QUARTEL GERAL - MG</p>		<p>BRENA APARECIDA DOS SANTOS</p>	
LOCAL DA OBRA		END. DO PROFISSIONAL	
<p>PREFEITURA MUNICIPAL QUARTEL GERAL - MG</p>		<p>RUA JOSÉ LOURENÇO, 448 - BAIRRO CENTRO - QUARTEL GERAL - MG</p>	
TÍTULO		OBSERVAÇÃO	
<p>ELEVAÇÃO VISTA 2</p>		<p>* TODAS AS MEDIDAS DEVEM SER CONFERIDAS NO LOCAL</p>	
DATA	ESCALA	FOLHA	
18/08/2020		1/50	05/07

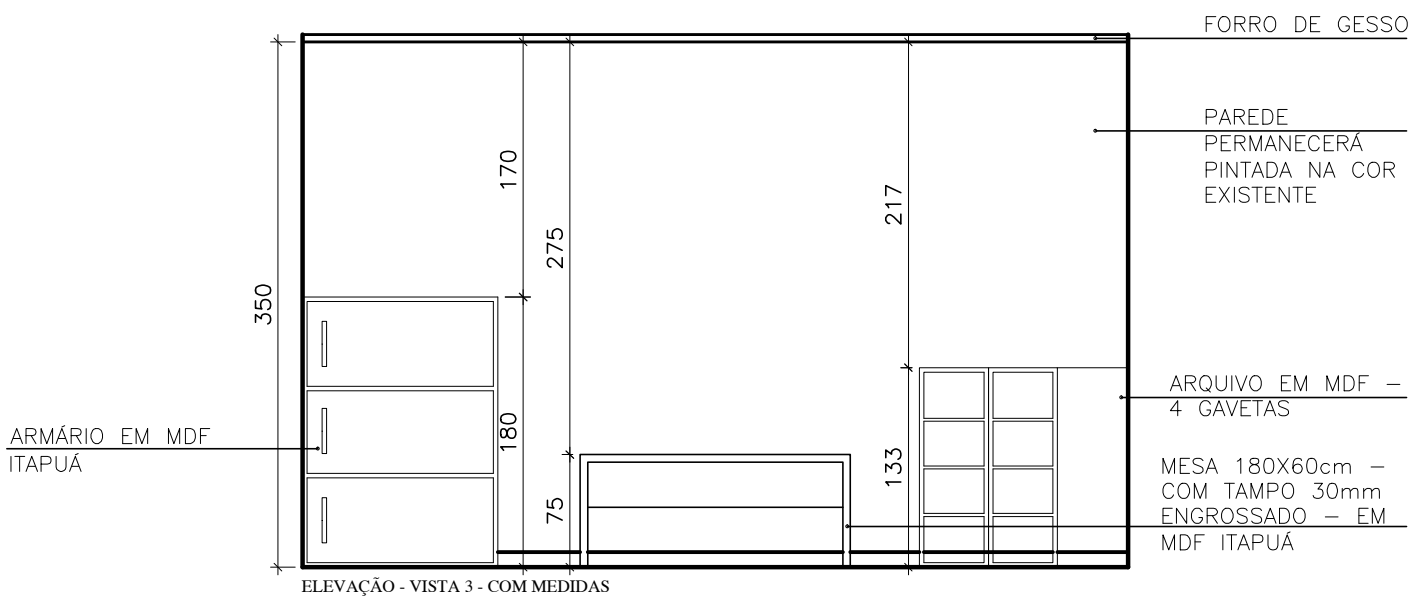
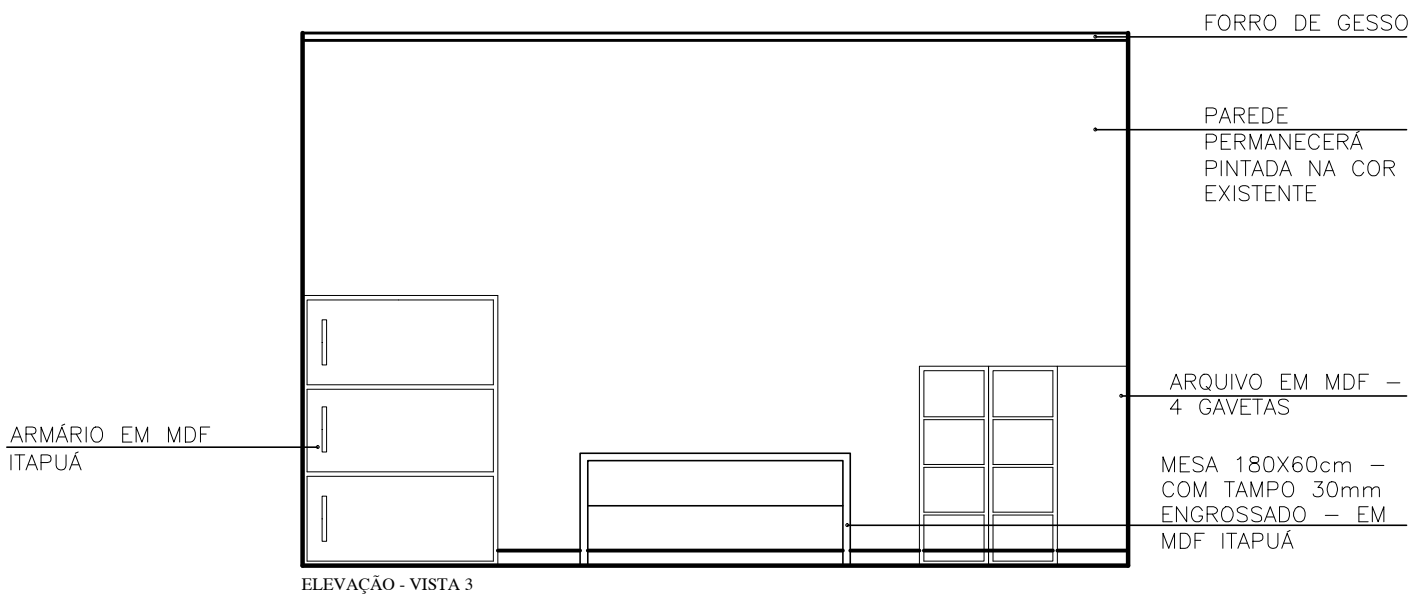

OBSERVAÇÕES:		AUTOR DO PROJETO	
* EM CASO DE DIVIDAS, FAVOR CONSULTAR OS PROFISSIONAIS RESPONSÁVEIS PELO PROJETO: * EM CASO DE DIVIDAS, FAVOR CONSULTAR OS DESENHOS EM 3D.		DIONEY RICARDO OLIVEIRA	
PROPRIETÁRIO	_____	AUTOR DO PROJETO	
LOCAL DA OBRA	PREFEITURA MUNICIPAL QUARTEL GERAL - MG	END. DO PROFISSIONAL	
TÍTULO	PREFEITURA MUNICIPAL QUARTEL GERAL - MG	RUA JOSÉ LOURENÇO, 448 - BAIRRO CENTRO - QUARTEL GERAL - MG	
DATA	18/08/2020	OBSERVAÇÃO	
	ESCALA	* TODAS AS MEDIDAS DEVEM SER CONFERIDAS NO LOCAL	
	ELEVAÇÃO VISTA 1	FOLHA	
	18/08/2020	1/50	
		06/07	

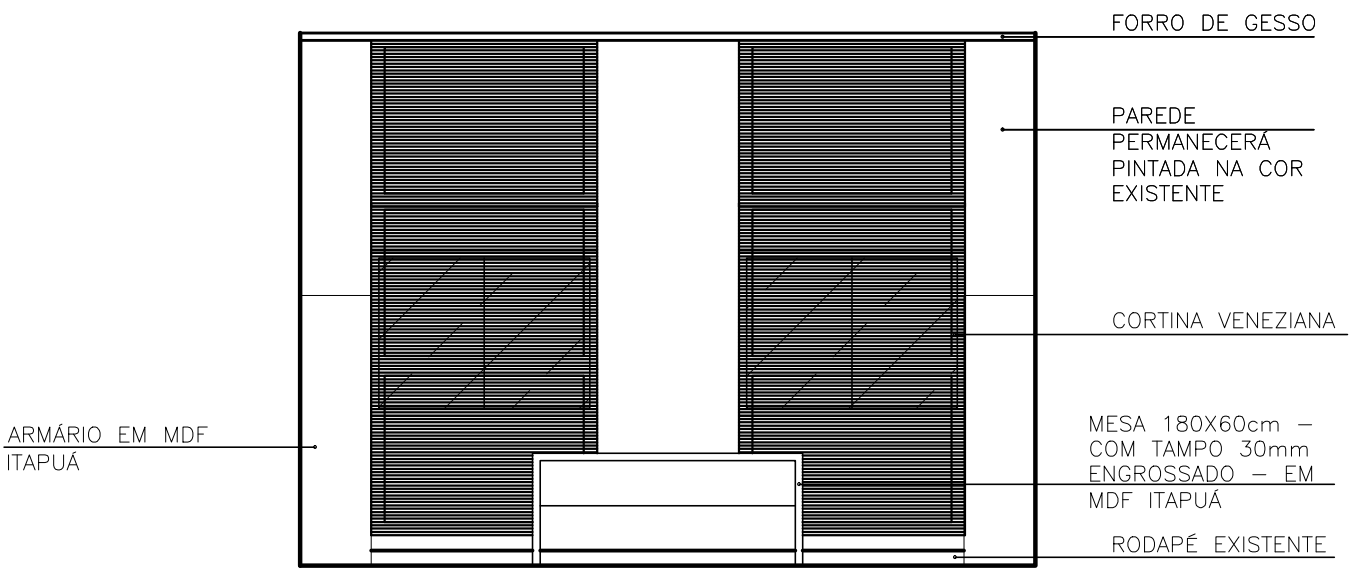

ELEVAÇÃO - VISTA 4

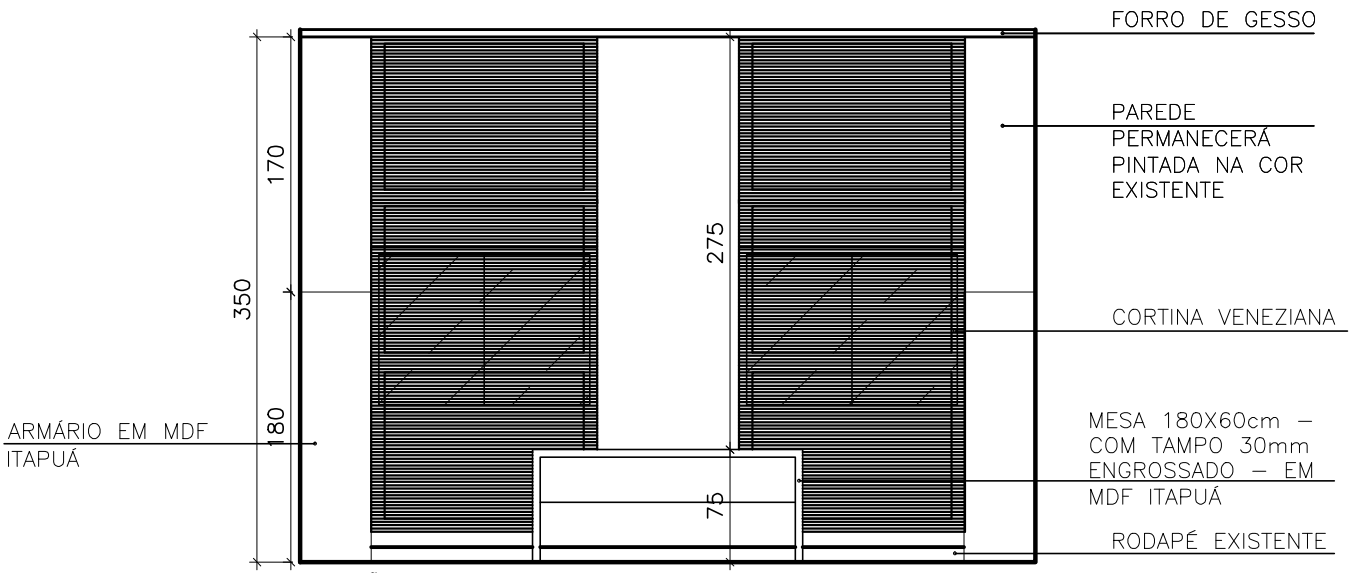

ELEVAÇÃO - VISTA 4 - COM MEDIDAS

OBSERVAÇÕES:		AUTOR DO PROJETO	
<p>* EM CASO DE DÍVIDAS, FAVOR CONSULTAR OS PROFISSIONAIS RESPONSÁVEIS PELO PROJETO; * EM CASO DE DÍVIDAS, FAVOR CONSULTAR OS DESENHOS EM 3D.</p>		<p>DIONEY RICARDO OLIVEIRA</p>	
PROPRIETÁRIO		AUTOR DO PROJETO	
<p>PREFEITURA MUNICIPAL QUARTEL GERAL - MG</p>		<p>BRENA APARECIDA DOS SANTOS</p>	
LOCAL DA OBRA		END. DO PROFISSIONAL	
<p>PREFEITURA MUNICIPAL QUARTEL GERAL - MG</p>		<p>RUA JOSÉ LOURENÇO, 448 - BAIRRO CENTRO - QUARTEL GERAL - MG</p>	
TÍTULO		OBSERVAÇÃO	
<p>ELEVAÇÃO VISTA 2</p>		<p>* TODAS AS MEDIDAS DEVEM SER CONFERIDAS NO LOCAL</p>	
DATA	ESCALA	FOLHA	
18/08/2020		1/50	07/07

SALA - CONTROLE INTERNO

TOPOCONSTRU
DONEY RICARDO OLIVEIRA

(037) 9 8805-2310

contatotopoconstru@gmail.com

RUA JOSÉ LOURENÇO, 446, BAIRRO CENTRO

QUARTEL GERAL - MG

AB_ ARQUITETURA_ ENGENHARIA

(037) 9 8841-7937

(037) 9 9838-9678

brenasantosarquiteta@gmail.com

EDIFICIO ABAETÉ CENTER, SL 508, BAIRRO CENTRO

ABAETÉ - MG - 35620-000

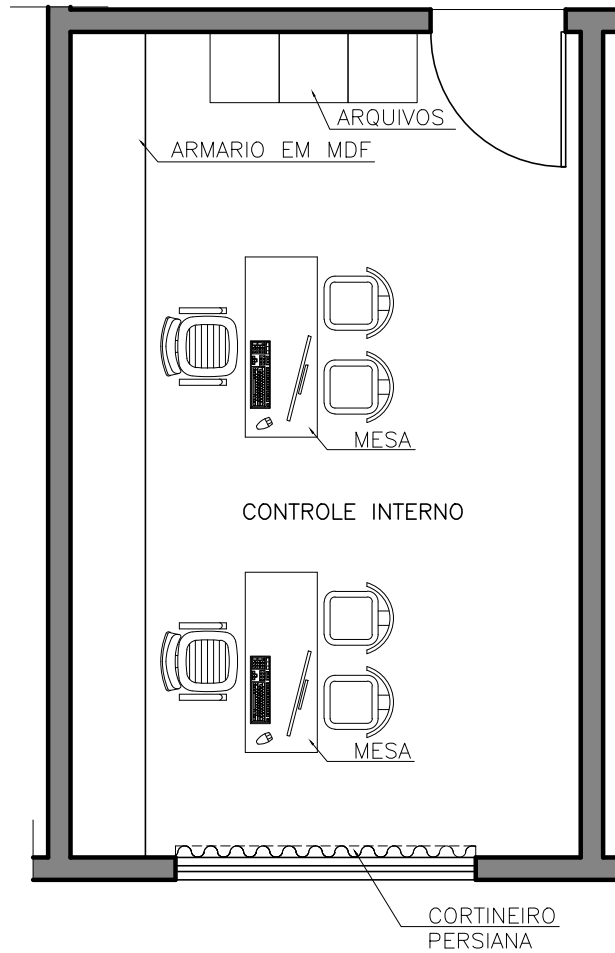

OBSERVAÇÕES: * EM CASO DE DUVIDAS, FAVOR CONSULTAR OS PROFISSIONAIS RESPONSÁVIES PELO PROJETO; * EM CASO DE DUVIDAS, FAVOR CONSULTAR OS DESENHOS EM 3D.	AUTOR DO PROJETO _____
	DIONEY RICARDO OLIVEIRA
PROPRIETÁRIO _____	END. DO PROFISSIONAL RUA JOSÉ LOURENÇO, 448 - BAIRRO CENTRO - QUARTEL GERAL - MG
PREFEITURA MUNICIPAL QUARTEL GERAL - MG	AUTOR DO PROJETO _____
LOCAL DA OBRA PREFEITURA MUNICIPAL QUARTEL GERAL - MG	BRENA APARECIDA DOS SANTOS
TÍTULO PLANTA BAIXA CONTROLE INTERNO	END. DO PROFISSIONAL EDIFICIO ABAETÉ CENTER, SL. 508 - BAIRRO CENTRO - CEP 35200 000 - ABAETÉ - MG
DATA 05/03/2021	OBSERVAÇÃO * TODAS AS MEDIDAS DEVEM SER CONFERIDAS NO LOCAL
ESCALA	FOLHA
1/50	01/07

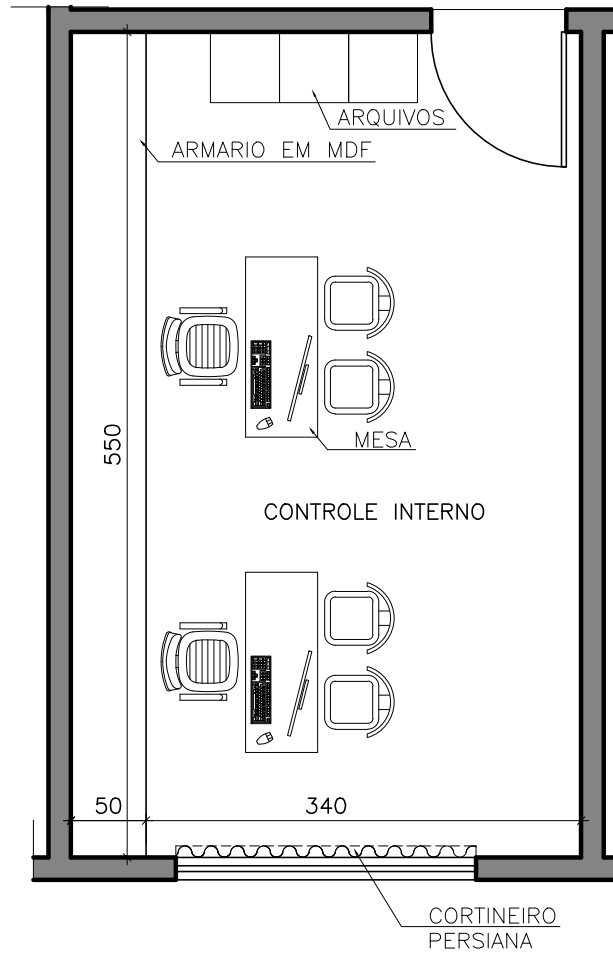

OBSERVAÇÕES: * EM CASO DE DUVIDAS, FAVOR CONSULTAR OS PROFISSIONAIS RESPONSÁVIES PELO PROJETO; * EM CASO DE DUVIDAS, FAVOR CONSULTAR OS DESENHOS EM 3D.	AUTOR DO PROJETO _____
	DIONEY RICARDO OLIVEIRA
PROPRIETÁRIO _____	END. DO PROFISSIONAL RUA JOSÉ LOURENÇO, 448 - BAIRRO CENTRO - QUARTEL GERAL - MG
PREFEITURA MUNICIPAL QUARTEL GERAL - MG	AUTOR DO PROJETO _____
LOCAL DA OBRA PREFEITURA MUNICIPAL QUARTEL GERAL - MG	BRENA APARECIDA DOS SANTOS
TÍTULO PLANTA BAIXA CONTROLE INTERNO	END. DO PROFISSIONAL EDIFICIO ABAETÉ CENTER, SL. 508 - BAIRRO CENTRO - CEP 35200 000 - ABAETÉ - MG
DATA 05/03/2021	OBSERVAÇÃO * TODAS AS MEDIDAS DEVEM SER CONFERIDAS NO LOCAL
ESCALA	FOLHA
1/50	02/07

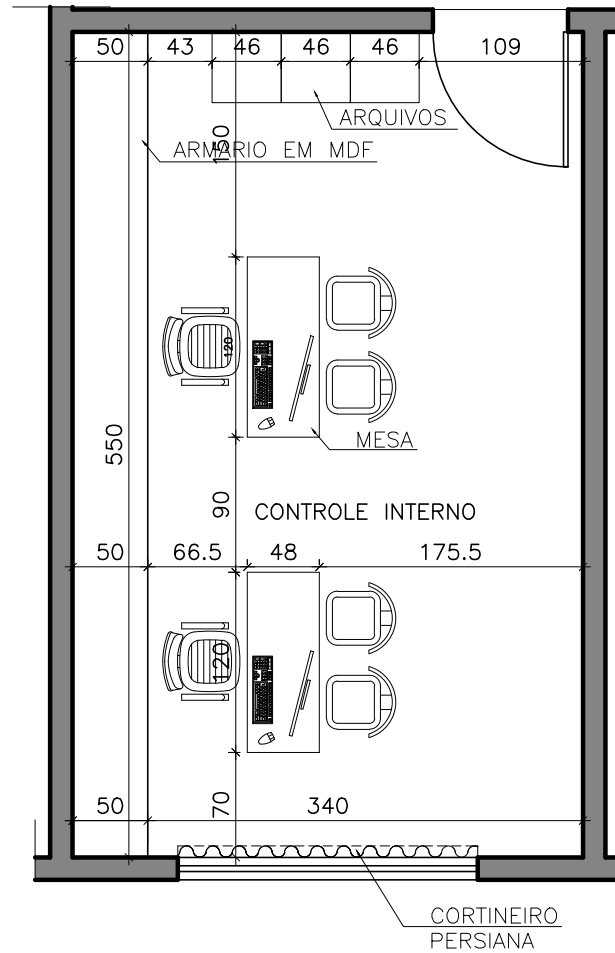

OBSERVAÇÕES: * EM CASO DE DUVIDAS, FAVOR CONSULTAR OS PROFISSIONAIS RESPONSÁVIES PELO PROJETO; * EM CASO DE DUVIDAS, FAVOR CONSULTAR OS DESENHOS EM 3D.	AUTOR DO PROJETO _____
	DIONEY RICARDO OLIVEIRA
PROPRIETÁRIO _____	END. DO PROFISSIONAL RUA JOSÉ LOURENÇO, 448 - BAIRRO CENTRO - QUARTEL GERAL - MG
PREFEITURA MUNICIPAL QUARTEL GERAL - MG	AUTOR DO PROJETO _____
LOCAL DA OBRA PREFEITURA MUNICIPAL QUARTEL GERAL - MG	BRENA APARECIDA DOS SANTOS
TÍTULO PLANTA BAIXA CONTROLE INTERNO - COM MEDIDAS	END. DO PROFISSIONAL EDIFICIO ABAETÉ CENTER, SL. 508 - BAIRRO CENTRO - CEP 35200 000 - ABAETÉ - MG
DATA 05/03/2021	OBSERVAÇÃO * TODAS AS MEDIDAS DEVEM SER CONFERIDAS NO LOCAL
ESCALA 1/50	FOLHA 03/07

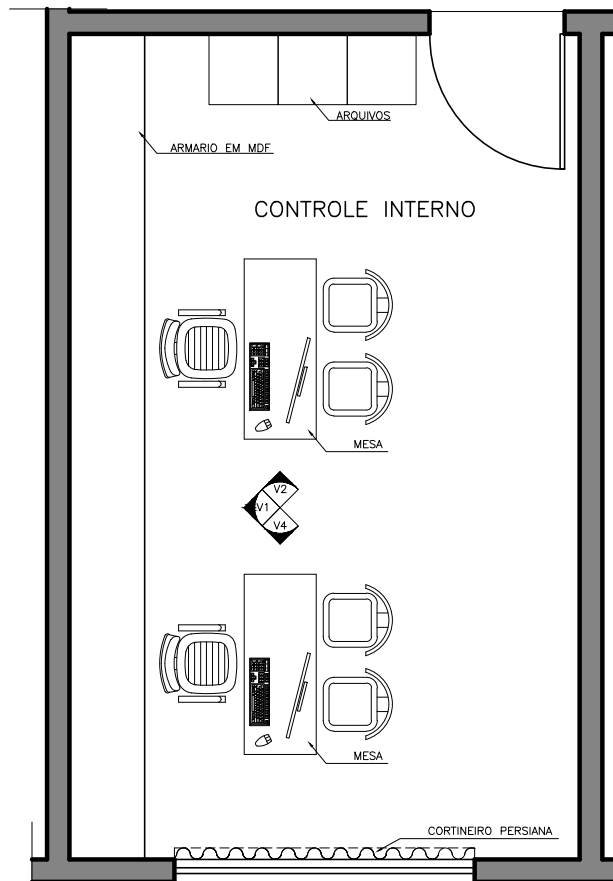

OBSERVAÇÕES: * EM CASO DE DUVIDAS, FAVOR CONSULTAR OS PROFISSIONAIS RESPONSÁVIES PELO PROJETO; * EM CASO DE DUVIDAS, FAVOR CONSULTAR OS DESENHOS EM 3D.	AUTOR DO PROJETO _____ DIONEY RICARDO OLIVEIRA
PROPRIETÁRIO _____ PREFEITURA MUNICIPAL QUARTEL GERAL - MG	END. DO PROFISSIONAL RUA JOSÉ LOURENÇO, 448 - BAIRRO CENTRO - QUARTEL GERAL - MG
LOCAL DA OBRA _____ PREFEITURA MUNICIPAL QUARTEL GERAL - MG	AUTOR DO PROJETO _____ BRENA APARECIDA DOS SANTOS
TÍTULO _____ PLANTA BAIXA CONTROLE INTERNO - INDICAÇÃO DAS VISTAS	END. DO PROFISSIONAL EDIFÍCIO ABAETÉ CENTER, SL. 508 - BAIRRO CENTRO - CEP 35200 000 - ABAETÉ - MG
DATA 05/03/2021	ESCALA 1/50
FOLHA 04/07	OBSERVAÇÃO * TODAS AS MEDIDAS DEVEM SER CONFERIDAS NO LOCAL

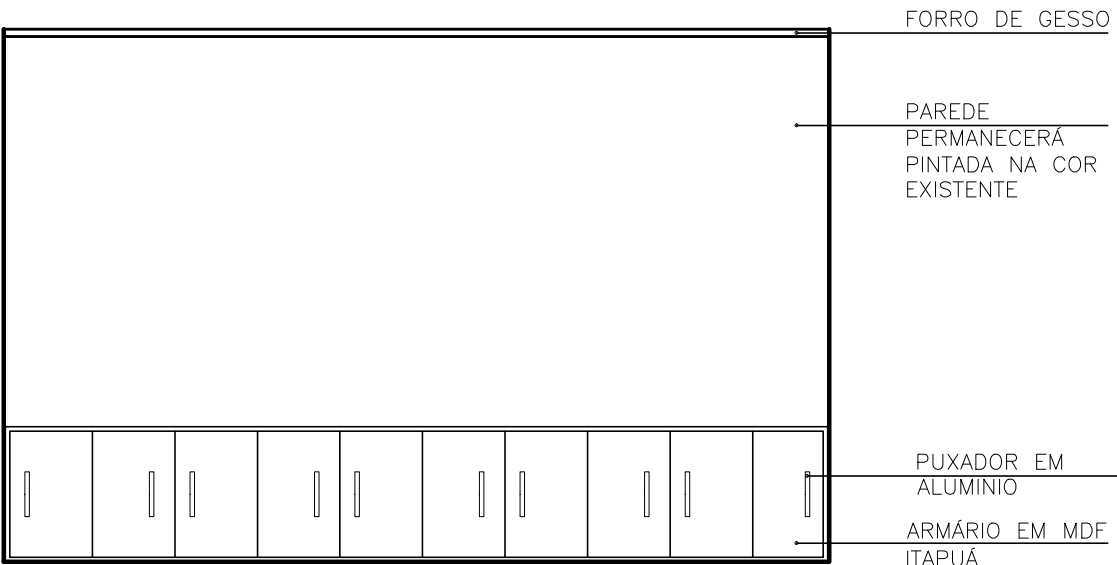

ELEVAÇÃO - VISTA 1

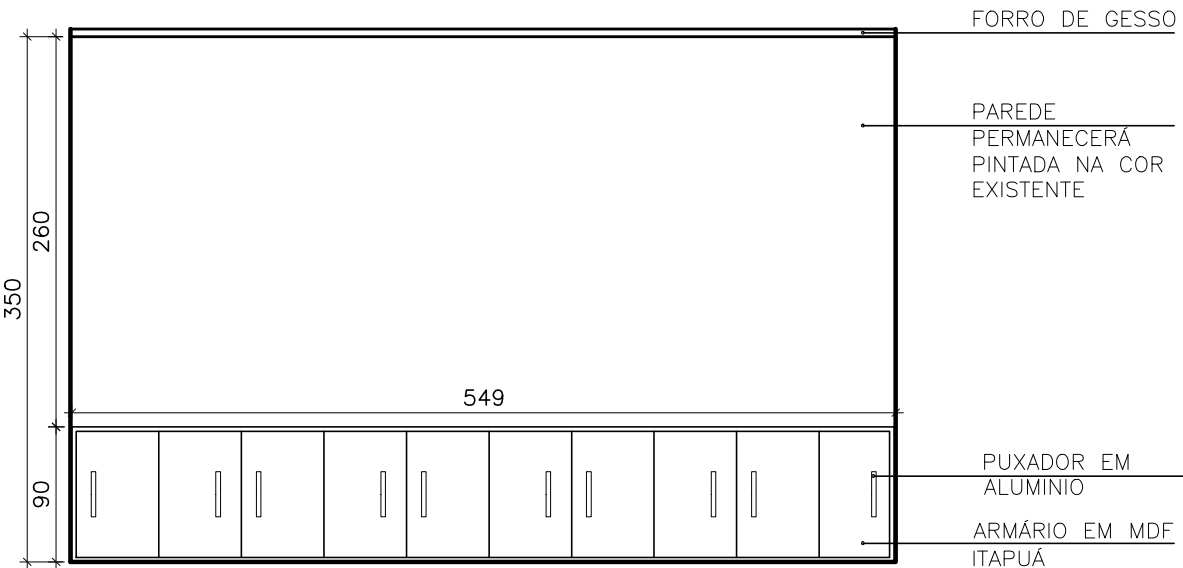

ELEVAÇÃO - VISTA 1 - COM MEDIDAS

OBSERVAÇÕES:		AUTOR DO PROJETO	
* EM CASO DE DÍVIDAS, FAVOR CONSULTAR OS PROFISSIONAIS RESPONSÁVEIS PELO PROJETO. * EM CASO DE DÍVIDAS, FAVOR CONSULTAR OS DESENHOS EM 3D.		DIONEY RICARDO OLIVEIRA	
PROPRIETÁRIO		END. DO PROFISSIONAL	
PREFEITURA MUNICIPAL QUARTEL GERAL - MG		RUA JOSÉ LOURENÇO, 448 - BAIRRO CENTRO - QUARTEL GERAL - MG	
LOCAL DA OBRA		AUTOR DO PROJETO	
PREFEITURA MUNICIPAL QUARTEL GERAL - MG		BRENA APARECIDA DOS SANTOS	
TÍTULO		END. DO PROFISSIONAL	
ELEVÇÃO VISTA 1		EDIFÍCIO ABAETÉ CENTER, SL. 508 - BAIRRO CENTRO - CEP 35200 000 - ABAETÉ - MG	
DATA		OBSERVAÇÃO	
05/03/2021		* TODAS AS MEDIDAS DEVEM SER CONFERIDAS NO LOCAL	
ESCALA		FOLHA	
1/50		05/07	

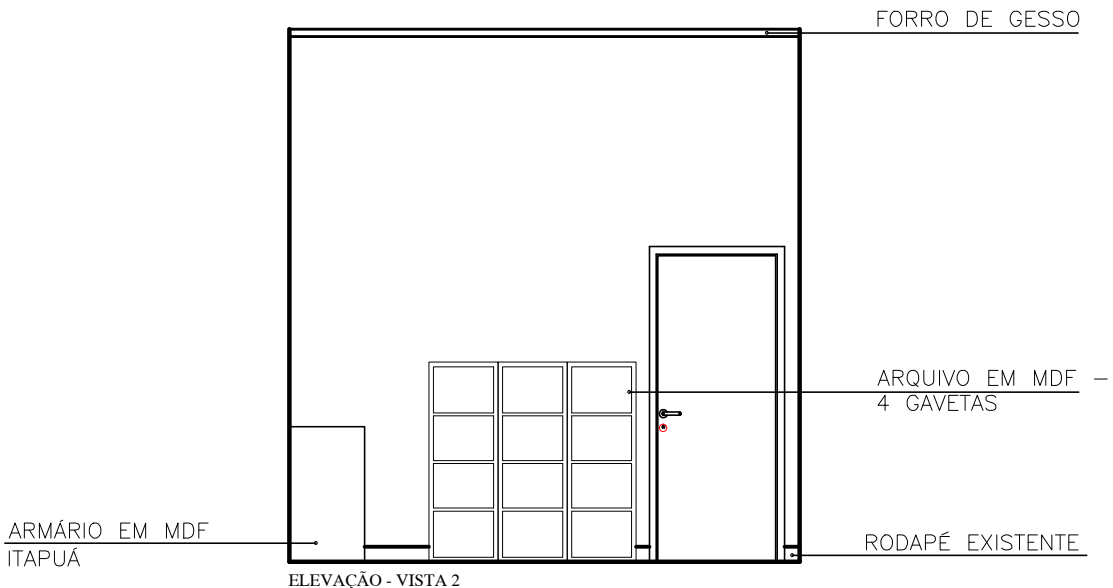

ELEVAÇÃO - VISTA 2

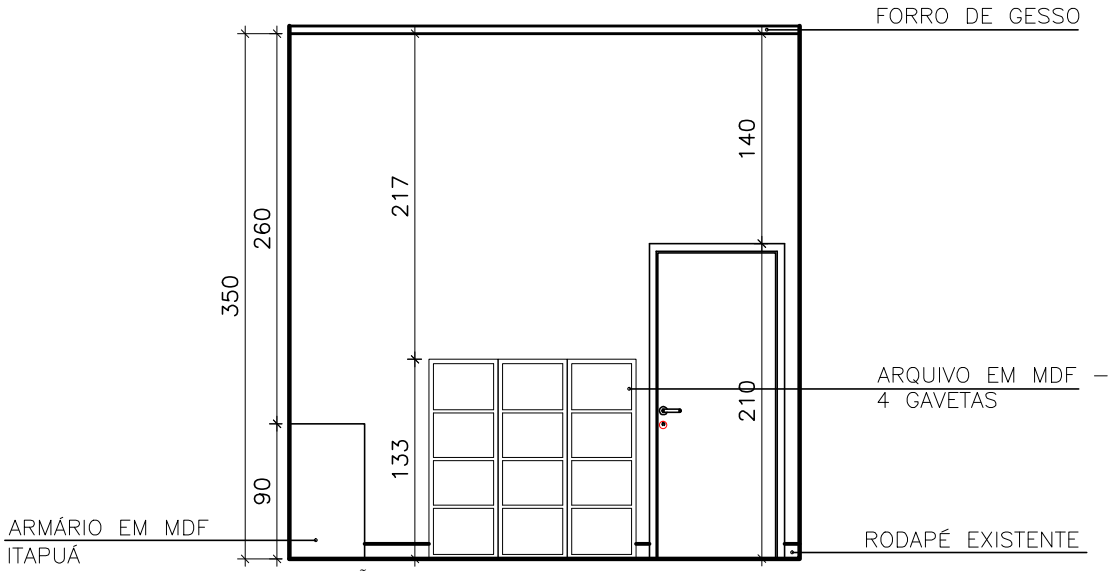

ELEVAÇÃO - VISTA 2 - COM MEDIDAS

OBSERVAÇÕES:		AUTOR DO PROJETO	
<p>* EM CASO DE DÍVIDAS, FAVOR CONSULTAR OS PROFISSIONAIS RESPONSÁVEIS PELO PROJETO;</p> <p>* EM CASO DE DÍVIDAS, FAVOR CONSULTAR OS DESENHOS EM 3D.</p>		<p>DIONEY RICARDO OLIVEIRA</p>	
PROPRIETÁRIO		AUTOR DO PROJETO	
<p>_____ PREFEITURA MUNICIPAL QUARTEL GERAL - MG</p>		<p>_____ BRENDA APARECIDA DOS SANTOS</p>	
LOCAL DA OBRA		END. DO PROFISSIONAL	
<p>_____ PREFEITURA MUNICIPAL QUARTEL GERAL - MG</p>		<p>RUA JOSÉ LOURENÇO, 448 - BAIRRO CENTRO - QUARTEL GERAL - MG</p>	
TÍTULO		OBSERVAÇÃO	
<p>_____ PREFEITURA MUNICIPAL QUARTEL GERAL - MG</p>		<p>* TODAS AS MEDIDAS DEVEM SER CONFERIDAS NO LOCAL</p>	
DATA	ESCALA	FOLHA	
05/03/2021	ELEVAÇÃO VISTA 2		

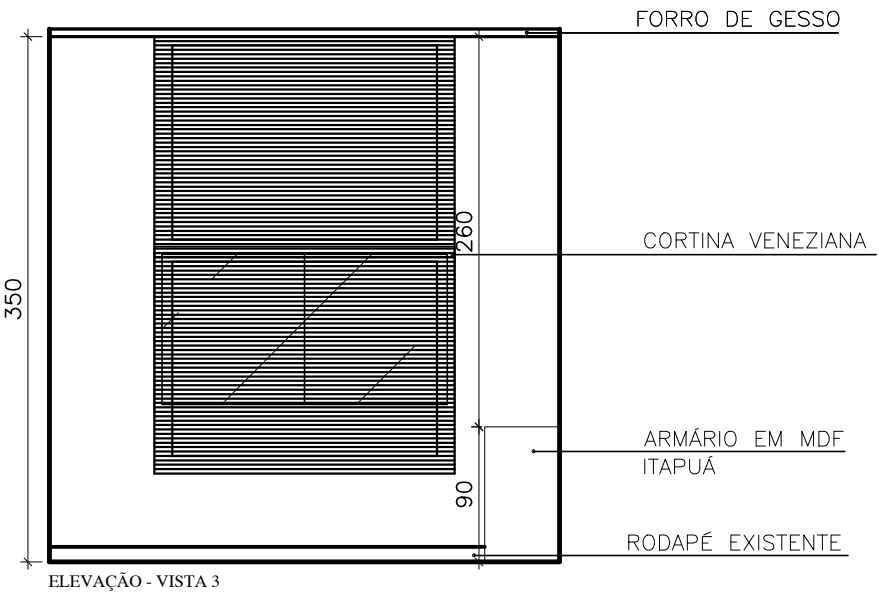
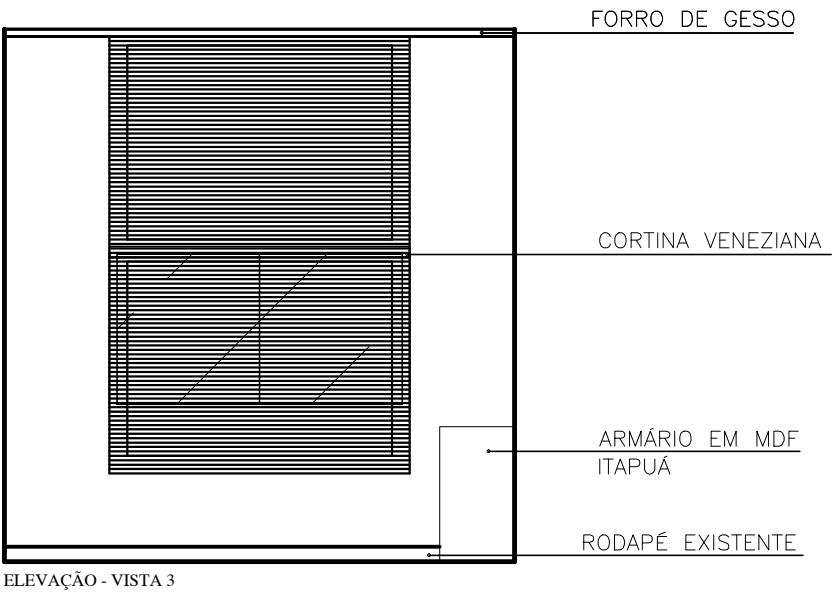

OBSERVAÇÕES:

* EM CASO DE DIVIDAS, FAVOR CONSULTAR OS PROFISSIONAIS RESPONSÁVEIS PELO PROJETO;
 * EM CASO DE DIVIDAS, FAVOR CONSULTAR OS DESENHOS EM 3D.

PROPRIETÁRIO

 PREFEITURA MUNICIPAL QUARTEL GERAL - MG

LOCAL DA OBRA

 PREFEITURA MUNICIPAL QUARTEL GERAL - MG

TÍTULO

OBSERVAÇÃO

ELEVAÇÃO VISTA 3

* TODAS AS MEDIDAS DEVEM SER CONFERIDAS NO LOCAL

DATA

ESCALA

FOLHA

05/03/2021

07/07

AUTOR DO PROJETO

 DIONEY RICARDO OLIVEIRA

END. DO PROFISSIONAL

 RUA JOSÉ LOURENÇO, 448 - BAIRRO CENTRO - QUARTEL GERAL - MG

AUTOR DO PROJETO

 BRENA APARECIDA DOS SANTOS

END. DO PROFISSIONAL

 EDIFÍCIO ABATE CENTER, SL. 508 - BAIRRO CENTRO - CEP 35200 000 - ABATE - MG

PERSPECTIVAS
SALA - CONTROLE INTERNO

TOPOCONSTRU
DONEY RICARDO OLIVEIRA

(037) 9 8805-2310

contatotopoconstru@gmail.com

RUA JOSÉ LOURENÇO, 446, BAIRRO CENTRO

QUARTEL GERAL - MG

AB ARQUITETURA ENGENHARIA

(037) 9 8841-7937

(037) 9 9838-9678

brenasantosarquiteta@gmail.com

EDIFICIO ABAETÉ CENTER, SL 508, BAIRRO CENTRO

ABAETÉ - MG - 35620-000



TOPOCONSTRU DONEY RICARDO OLIVEIRA

(037) 9 8805-2310

contatotopoconstru@gmail.com

RUA JOSÉ LOURENÇO, 446, BAIRRO CENTRO

QUARTEL GERAL - MG

AB_ ARQUITETURA_ ENGENHARIA

(037) 9 8841-7937

(037) 9 9838-9678

brenasantosarquiteta@gmail.com

EDIFICIO ABAETÉ CENTER, SL 508, BAIRRO CENTRO

ABAETÉ - MG - 35620-000

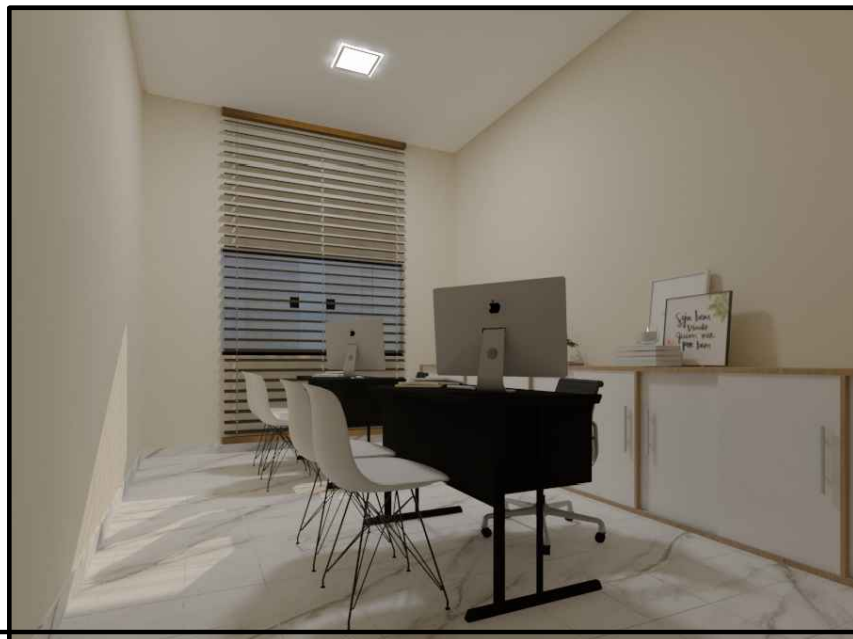

TOPOCONSTRU
DONEY RICARDO OLIVEIRA

(037) 9 8805-2310

contatotopoconstru@gmail.com

RUA JOSÉ LOURENÇO, 446, BAIRRO CENTRO

QUARTEL GERAL - MG

AB_ ARQUITETURA_ ENGENHARIA

(037) 9 8841-7937

(037) 9 9838-9678

brenasantosarquiteta@gmail.com

EDIFICIO ABAETÉ CENTER, SL 508, BAIRRO CENTRO

ABAETÉ - MG - 35620-000

MARCENARIA
DETALHAMENTO MÓVEIS EM MDF
SALA - CONTROLE INTERNO

TOPOCONSTRU
DONEY RICARDO OLIVEIRA

(037) 9 8805-2310

contatotopoconstru@gmail.com

RUA JOSÉ LOURENÇO, 446, BAIRRO CENTRO

QUARTEL GERAL - MG

AB ARQUITETURA ENGENHARIA

(037) 9 8841-7937

(037) 9 9838-9678

brenasantosarquiteta@gmail.com

EDIFICIO ABAETÉ CENTER, SL 508, BAIRRO CENTRO

ABAETÉ - MG - 35620-000



VISTA SUPERIOR

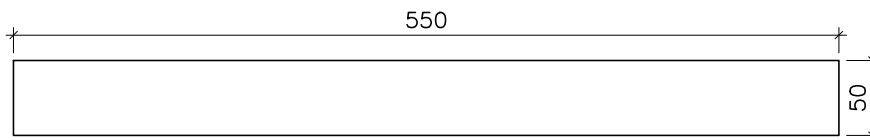

VISTA SUPERIOR - MEDIDAS

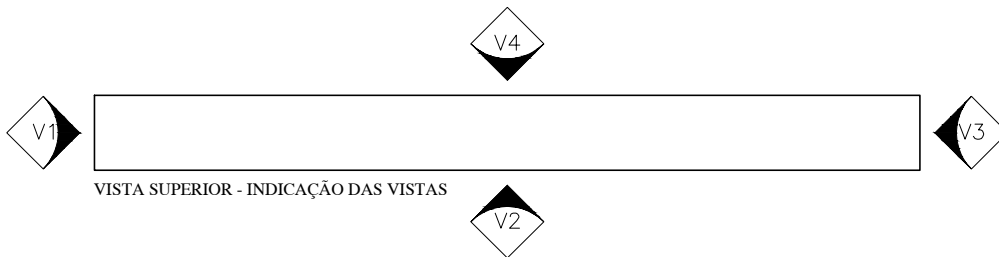

VISTA SUPERIOR - INDICAÇÃO DAS VISTAS

OBSERVAÇÕES: * EM CASO DE DUVIDAS, FAVOR CONSULTAR OS PROFISSIONAIS RESPONSÁVIES PELO PROJETO; * EM CASO DE DUVIDAS, FAVOR CONSULTAR OS DESENHOS EM 3D.	AUTOR DO PROJETO _____	
	DIONEY RICARDO OLIVEIRA	
PROPRIETÁRIO _____	END. DO PROFISSIONAL	
	RUA JOSÉ LOURENÇO, 448 - BAIRRO CENTRO - QUARTEL GERAL - MG	
LOCAL DA OBRA PREFEITURA MUNICIPAL QUARTEL GERAL - MG	AUTOR DO PROJETO _____	
TÍTULO DETALHAMENTO ARMÁRIO - SALA CONTOLE INTERNO	END. DO PROFISSIONAL	
	EDIFICIO ABAETÉ CENTER, SL. 508 - BAIRRO CENTRO - CEP 35200 000 - ABAETÉ - MG	
DATA	ESCALA	FOLHA
05/03/2021		1/50
		01/05

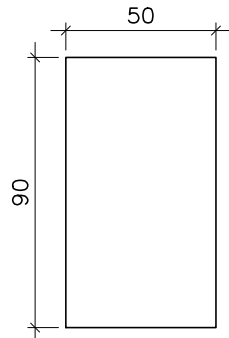

ELEVAÇÃO - VISTA 1

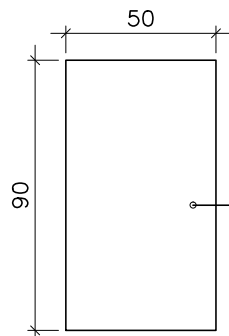

ELEVAÇÃO - VISTA 1

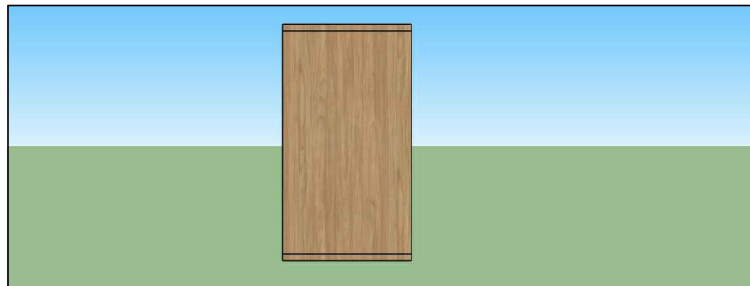

PERSPECTIVA 3D - VISTA 1

OBSERVAÇÕES: * EM CASO DE DUVIDAS, FAVOR CONSULTAR OS PROFISSIONAIS RESPONSÁVIES PELO PROJETO; * EM CASO DE DUVIDAS, FAVOR CONSULTAR OS DESENHOS EM 3D.	AUTOR DO PROJETO _____ DIONEY RICARDO OLIVEIRA	
	END. DO PROFISSIONAL RUA JOSÉ LOURENÇO, 448 - BAIRRO CENTRO - QUARTEL GERAL - MG	
PROPRIETÁRIO _____ PREFEITURA MUNICIPAL QUARTEL GERAL - MG	AUTOR DO PROJETO _____ BRENA APARECIDA DOS SANTOS	
LOCAL DA OBRA _____ PREFEITURA MUNICIPAL QUARTEL GERAL - MG	END. DO PROFISSIONAL EDIFICIO ABAETÉ CENTER, SL 508 - BAIRRO CENTRO - CEP 35200 000 - ABAETÉ - MG	
TÍTULO DETALHAMENTO ARMÁRIO - SALA CONTROLE INTERNO	OBSERVAÇÃO * TODAS AS MEDIDAS DEVEM SER CONFERIDAS NO LOCAL	
DATA	ESCALA	FOLHA
		1/25
		02/05

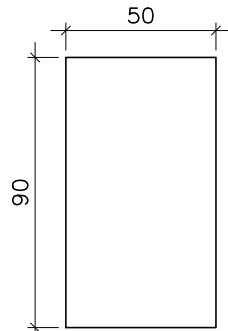

ELEVAÇÃO - VISTA 3

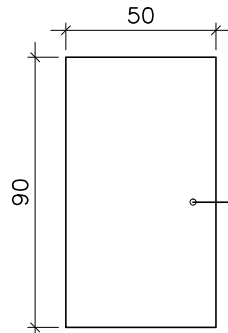

ELEVAÇÃO - VISTA 3

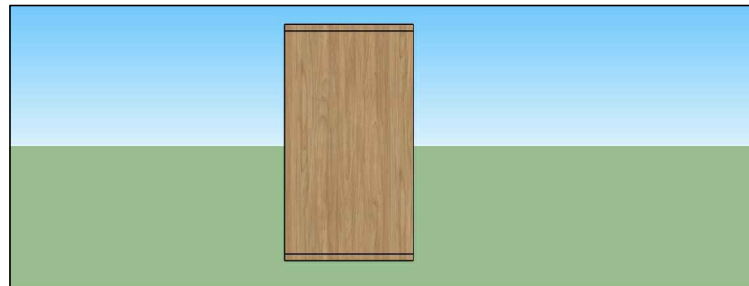

PERSPECTIVA 3D - VISTA 3

OBSERVAÇÕES: * EM CASO DE DUVIDAS, FAVOR CONSULTAR OS PROFISSIONAIS RESPONSÁVIES PELO PROJETO; * EM CASO DE DUVIDAS, FAVOR CONSULTAR OS DESENHOS EM 3D.	AUTOR DO PROJETO _____ DIONEY RICARDO OLIVEIRA
	END. DO PROFISSIONAL RUA JOSÉ LOURENÇO, 448 - BAIRRO CENTRO - QUARTEL GERAL - MG
PROPRIETÁRIO _____ PREFEITURA MUNICIPAL QUARTEL GERAL - MG	AUTOR DO PROJETO _____ BRENA APARECIDA DOS SANTOS
LOCAL DA OBRA _____ PREFEITURA MUNICIPAL QUARTEL GERAL - MG	END. DO PROFISSIONAL EDIFICIO ABAETÉ CENTER, SL 508 - BAIRRO CENTRO - CEP 35200 000 - ABAETÉ - MG
TÍTULO DETALHAMENTO ARMÁRIO - SALA CONTROLE INTERNO	OBSERVAÇÃO * TODAS AS MEDIDAS DEVEM SER CONFERIDAS NO LOCAL
DATA 05/03/2021	ESCALA
	FOLHA 1/25
	04/05

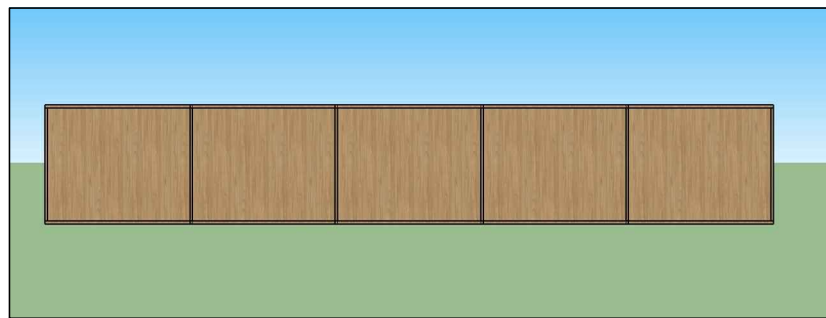
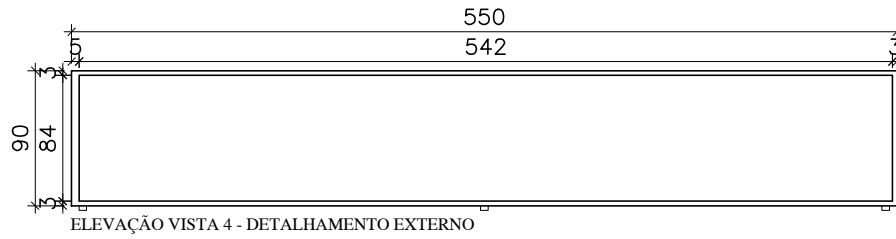

PERSPECTIVA 3D - VISTA 4

OBSERVAÇÕES: * EM CASO DE DUVIDAS, FAVOR CONSULTAR OS PROFISSIONAIS RESPONSÁVIES PELO PROJETO; * EM CASO DE DUVIDAS, FAVOR CONSULTAR OS DESENHOS EM 3D.	AUTOR DO PROJETO _____ DIONEY RICARDO OLIVEIRA
	END. DO PROFISSIONAL RUA JOSÉ LOURENÇO, 448 - BAIRRO CENTRO - QUARTEL GERAL - MG
PROPRIETÁRIO _____ PREFEITURA MUNICIPAL QUARTEL GERAL - MG	AUTOR DO PROJETO _____ BRENA APARECIDA DOS SANTOS
LOCAL DA OBRA _____ PREFEITURA MUNICIPAL QUARTEL GERAL - MG	END. DO PROFISSIONAL EDIFICIO ABAETÉ CENTER, SL. 508 - BAIRRO CENTRO - CEP 35200 000 - ABAETÉ - MG
TÍTULO DETALHAMENTO ARMÁRIO - SALA CONTROLE INTERNO	OBSERVAÇÃO * TODAS AS MEDIDAS DEVEM SER CONFERIDAS NO LOCAL
DATA 05/03/2021	ESCALA _____
	FOLHA 1/50
	05/05

SALA - LICITAÇÃO

TOPOCONSTRU
DONEY RICARDO OLIVEIRA

(037) 9 8805-2310

contatotopoconstru@gmail.com

RUA JOSÉ LOURENÇO, 446, BAIRRO CENTRO

QUARTEL GERAL - MG

AB ARQUITETURA ENGENHARIA

(037) 9 8841-7937

(037) 9 9838-9678

brenasantosarquiteta@gmail.com

EDIFICIO ABAETÉ CENTER, SL 508, BAIRRO CENTRO

ABAETÉ - MG - 35620-000

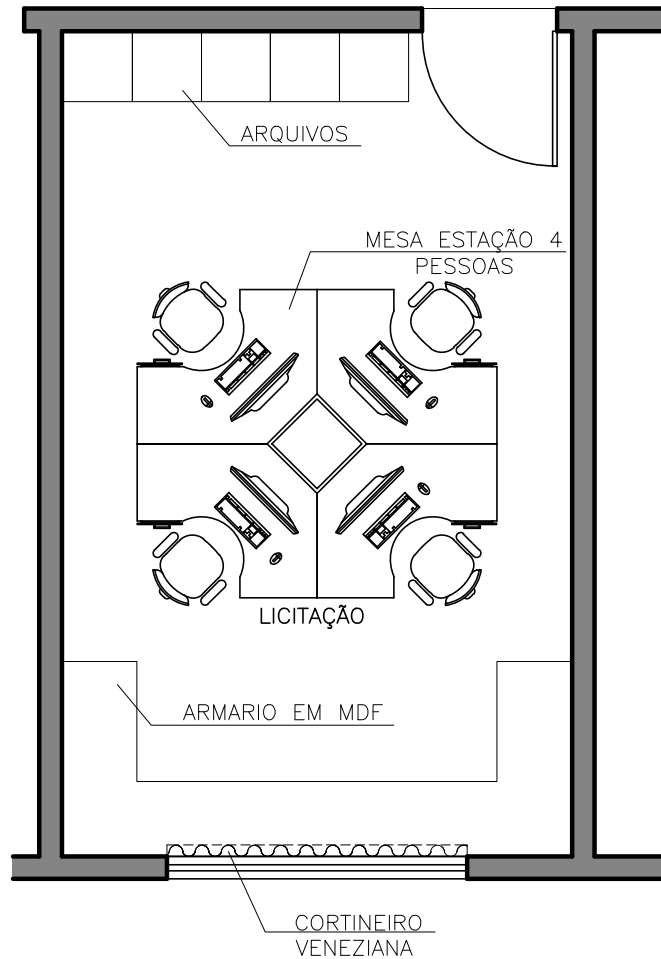

OBSERVAÇÕES: * EM CASO DE DUVIDAS, FAVOR CONSULTAR OS PROFISSIONAIS RESPONSÁVIES PELO PROJETO; * EM CASO DE DUVIDAS, FAVOR CONSULTAR OS DESENHOS EM 3D.	AUTOR DO PROJETO _____ DIONEY RICARDO OLIVEIRA
	END. DO PROFISSIONAL RUA JOSÉ LOURENÇO, 448 - BAIRRO CENTRO - QUARTEL GERAL - MG
PROPRIETÁRIO _____ PREFEITURA MUNICIPAL QUARTEL GERAL - MG	AUTOR DO PROJETO _____ BRENA APARECIDA DOS SANTOS
LOCAL DA OBRA _____ PREFEITURA MUNICIPAL QUARTEL GERAL - MG	END. DO PROFISSIONAL EDIFICIO ABAETÉ CENTER, SL. 508 - BAIRRO CENTRO - CEP 35200 000 - ABAETÉ - MG
TÍTULO _____ PLANTA BAIXA LICITAÇÃO	OBSERVAÇÃO * TODAS AS MEDIDAS DEVEM SER CONFERIDAS NO LOCAL
DATA 05/03/2021	ESCALA 1/50
	FOLHA 01/07

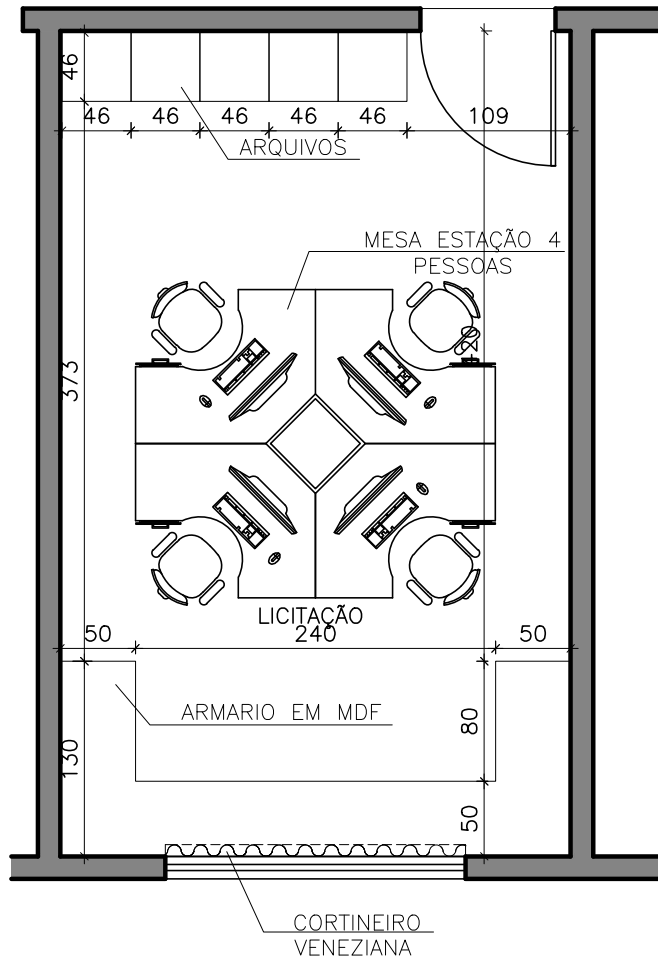

OBSERVAÇÕES: * EM CASO DE DUVIDAS, FAVOR CONSULTAR OS PROFISSIONAIS RESPONSÁVIES PELO PROJETO; * EM CASO DE DUVIDAS, FAVOR CONSULTAR OS DESENHOS EM 3D.	AUTOR DO PROJETO _____
	DIONEY RICARDO OLIVEIRA
PROPRIETÁRIO _____	END. DO PROFISSIONAL RUA JOSÉ LOURENÇO, 448 - BAIRRO CENTRO - QUARTEL GERAL - MG
PREFEITURA MUNICIPAL QUARTEL GERAL - MG	AUTOR DO PROJETO _____
LOCAL DA OBRA PREFEITURA MUNICIPAL QUARTEL GERAL - MG	BRENA APARECIDA DOS SANTOS
TÍTULO PLANTA BAIXA LICITAÇÃO - COM MEDIDAS	END. DO PROFISSIONAL EDIFICIO ABAETÉ CENTER, SL. 508 - BAIRRO CENTRO - CEP 35200 000 - ABAETÉ - MG
DATA 05/03/2021	OBSERVAÇÃO * TODAS AS MEDIDAS DEVEM SER CONFERIDAS NO LOCAL
ESCALA	FOLHA
1/50	02/07

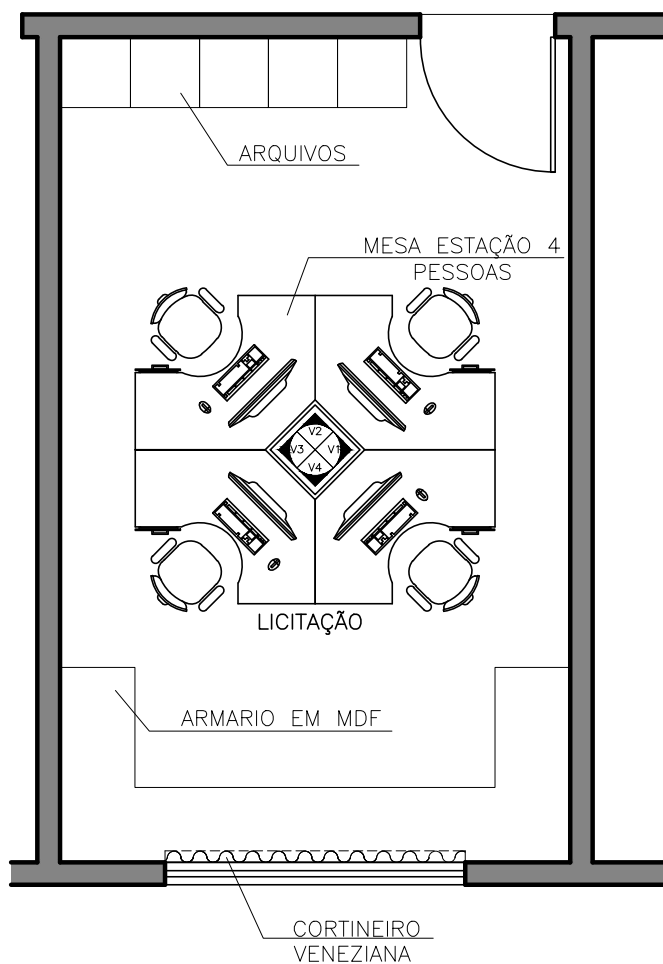

OBSERVAÇÕES: * EM CASO DE DUVIDAS, FAVOR CONSULTAR OS PROFISSIONAIS RESPONSÁVIES PELO PROJETO; * EM CASO DE DUVIDAS, FAVOR CONSULTAR OS DESENHOS EM 3D.	AUTOR DO PROJETO _____
	DIONEY RICARDO OLIVEIRA
PROPRIETÁRIO _____	END. DO PROFISSIONAL RUA JOSÉ LOURENÇO, 448 - BAIRRO CENTRO - QUARTEL GERAL - MG
PREFEITURA MUNICIPAL QUARTEL GERAL - MG	AUTOR DO PROJETO _____
LOCAL DA OBRA PREFEITURA MUNICIPAL QUARTEL GERAL - MG	BRENA APARECIDA DOS SANTOS
TÍTULO PLANTA BAIXA LICITAÇÃO - INDICAÇÃO DAS VISTAS	END. DO PROFISSIONAL EDIFÍCIO ABAETÉ CENTER, SL. 508 - BAIRRO CENTRO - CEP 35200 000 - ABAETÉ - MG
DATA 05/03/2021	OBSERVAÇÃO * TODAS AS MEDIDAS DEVEM SER CONFERIDAS NO LOCAL
ESCALA	FOLHA
1/50	03/07

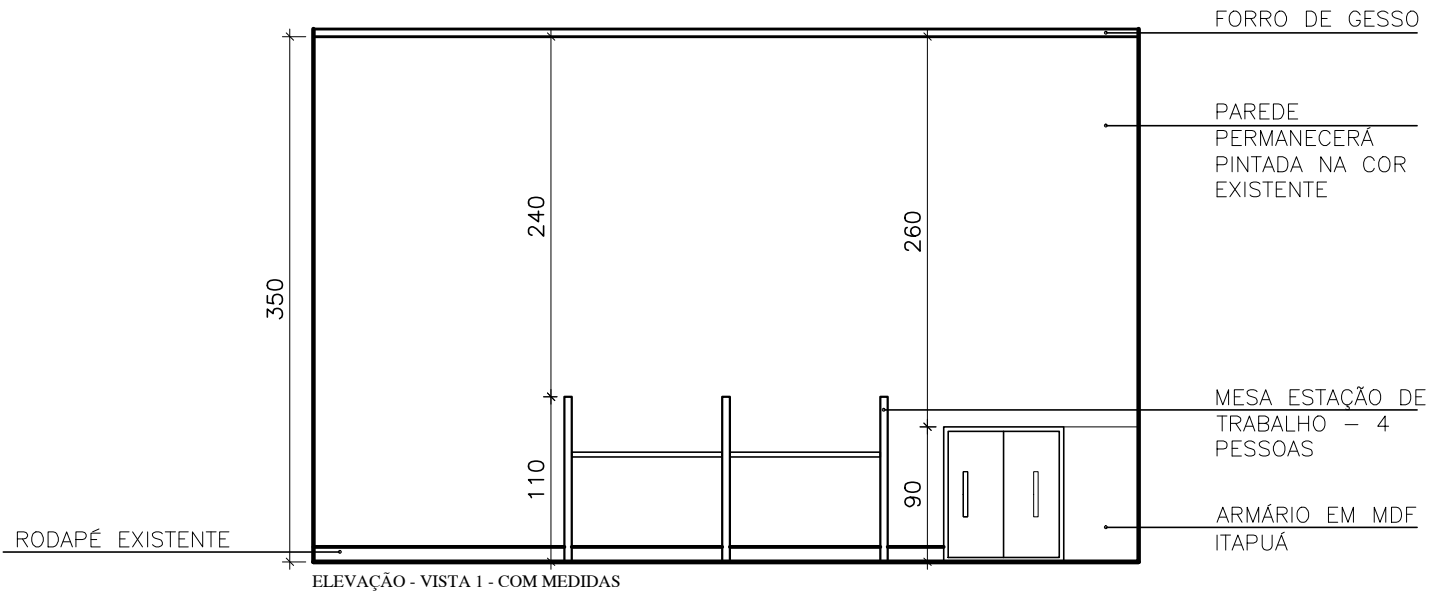
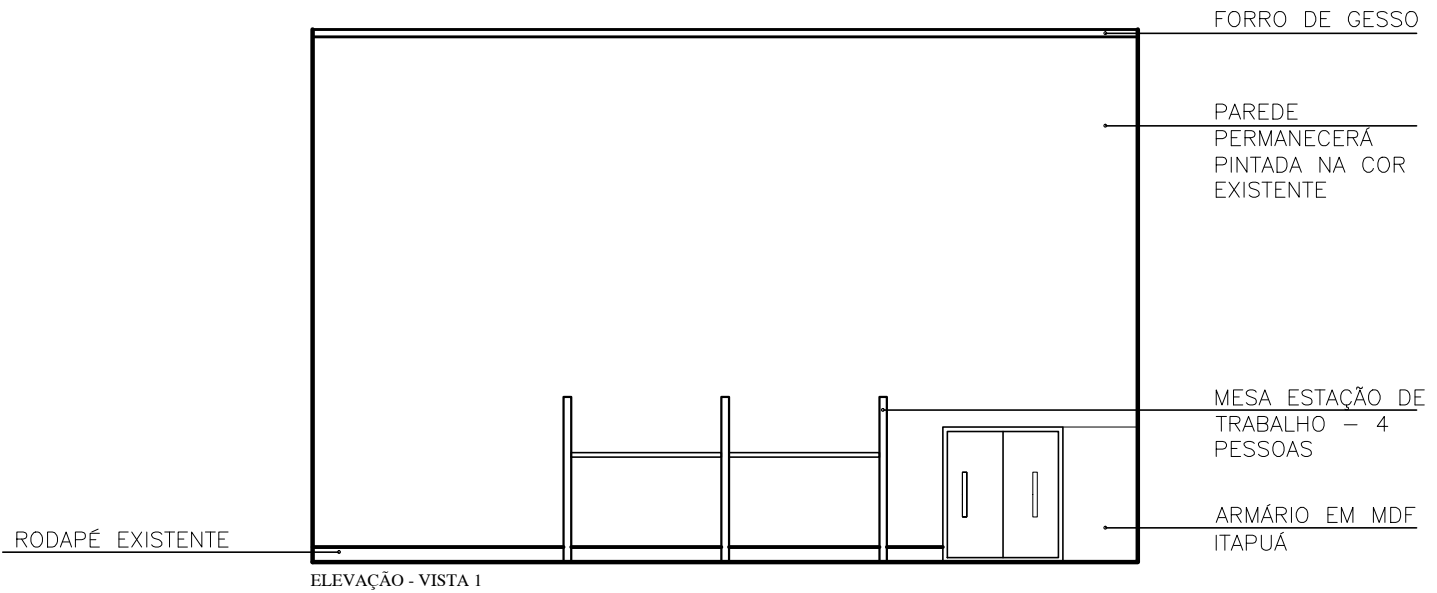

OBSERVAÇÕES:		AUTOR DO PROJETO	
* EM CASO DE DÍVIDAS, FAVOR CONSULTAR OS PROFISSIONAIS RESPONSÁVEIS PELO PROJETO: * EM CASO DE DÍVIDAS, FAVOR CONSULTAR OS DESENHOS EM 3D.		DIONEY RICARDO OLIVEIRA	
PROPRIETÁRIO	PREFEITURA MUNICIPAL QUARTEL GERAL - MG	END. DO PROFISSIONAL	
LOCAL DA OBRA	PREFEITURA MUNICIPAL QUARTEL GERAL - MG	RUA JOSÉ LOURENÇO, 448 - BAIRRO CENTRO - QUARTEL GERAL - MG	
TÍTULO	PREFEITURA MUNICIPAL QUARTEL GERAL - MG	AUTOR DO PROJETO	
DATA	18/08/2020	BRENA APARECIDA DOS SANTOS	
	ELEVAÇÃO VISTA 1	END. DO PROFISSIONAL	
	ESCALA	EDIFÍCIO ABAETÉ CENTER, SL. 508 - BAIRRO CENTRO - CEP 35200-000 - ABAETÉ - MG	
		OBSERVAÇÃO	
		* TODAS AS MEDIDAS DEVEM SER CONFERIDAS NO LOCAL	
		FOLHA	04/07
		1/50	

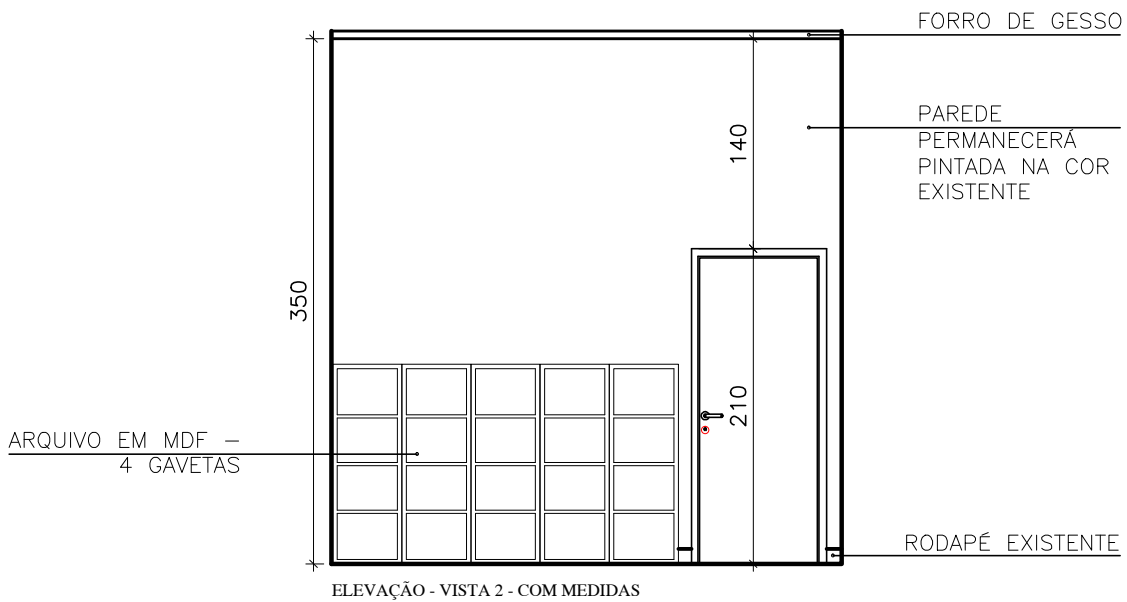
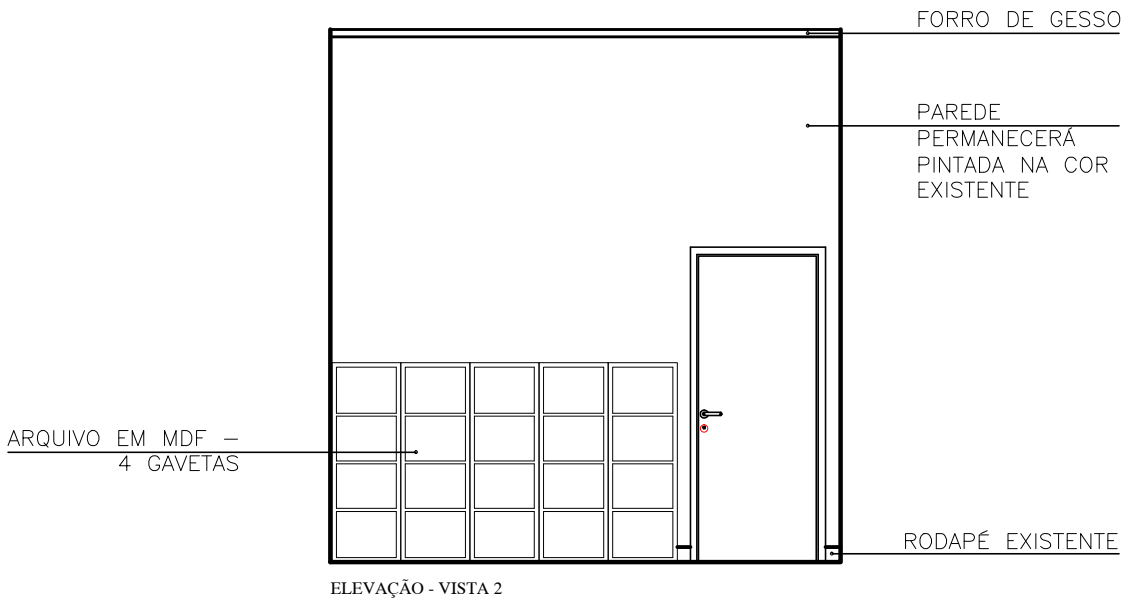

OBSERVAÇÕES:		AUTOR DO PROJETO	
<p>* EM CASO DE DÍVIDAS, FAVOR CONSULTAR OS PROFISSIONAIS RESPONSÁVEIS PELO PROJETO;</p> <p>* EM CASO DE DÍVIDAS, FAVOR CONSULTAR OS DESENHOS EM 3D.</p>		<p>DIONEY RICARDO OLIVEIRA</p>	
PROPRIETÁRIO		END. DO PROFISSIONAL	
<p>PREFEITURA MUNICIPAL QUARTEL GERAL - MG</p>		<p>RUA JOSÉ LOURENÇO, 448 - BAIRRO CENTRO - QUARTEL GERAL - MG</p>	
LOCAL DA OBRA		AUTOR DO PROJETO	
<p>PREFEITURA MUNICIPAL QUARTEL GERAL - MG</p>		<p>BRENA APARECIDA DOS SANTOS</p>	
TÍTULO		END. DO PROFISSIONAL	
<p>ELEVAÇÃO VISTA 2</p>		<p>EDIFÍCIO ABAETÉ CENTER, SL. 508 - BAIRRO CENTRO - CEP 35200 000 - ABAETÉ - MG</p>	
DATA		OBSERVAÇÃO	
<p>18/08/2020</p>		<p>* TODAS AS MEDIDAS DEVEM SER CONFERIDAS NO LOCAL</p>	
ESCALA		FOLHA	
<p>1/25</p>		<p>05/07</p>	

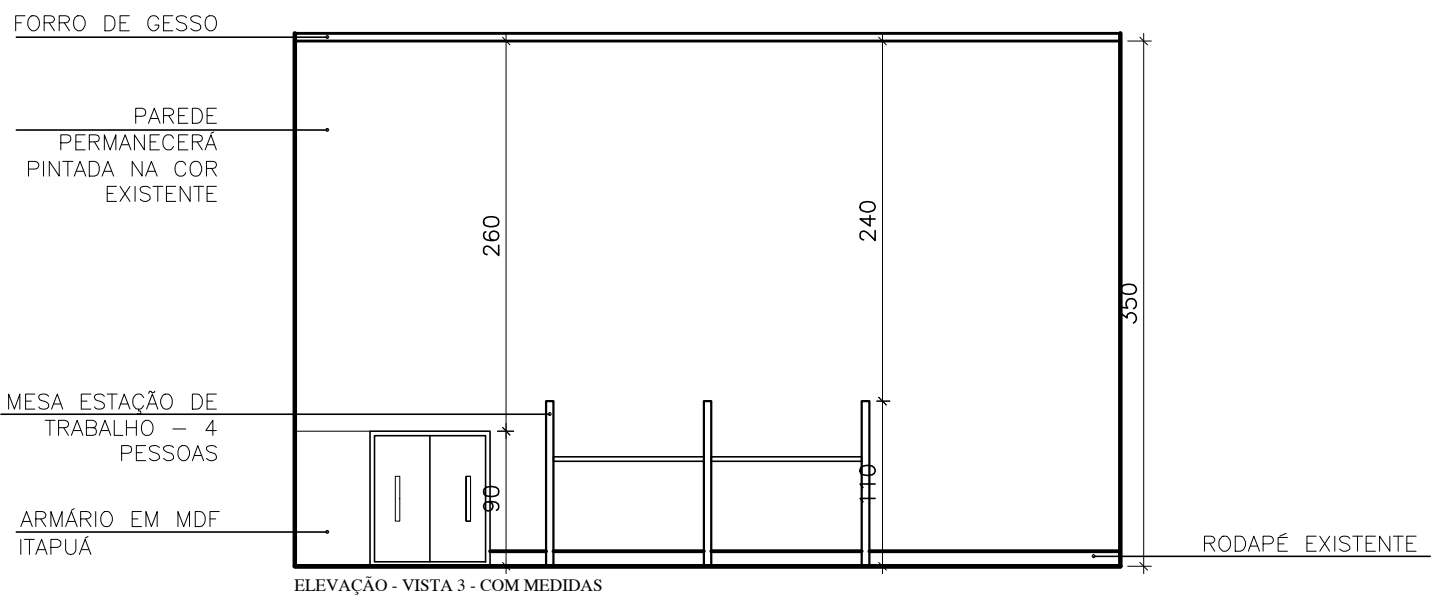
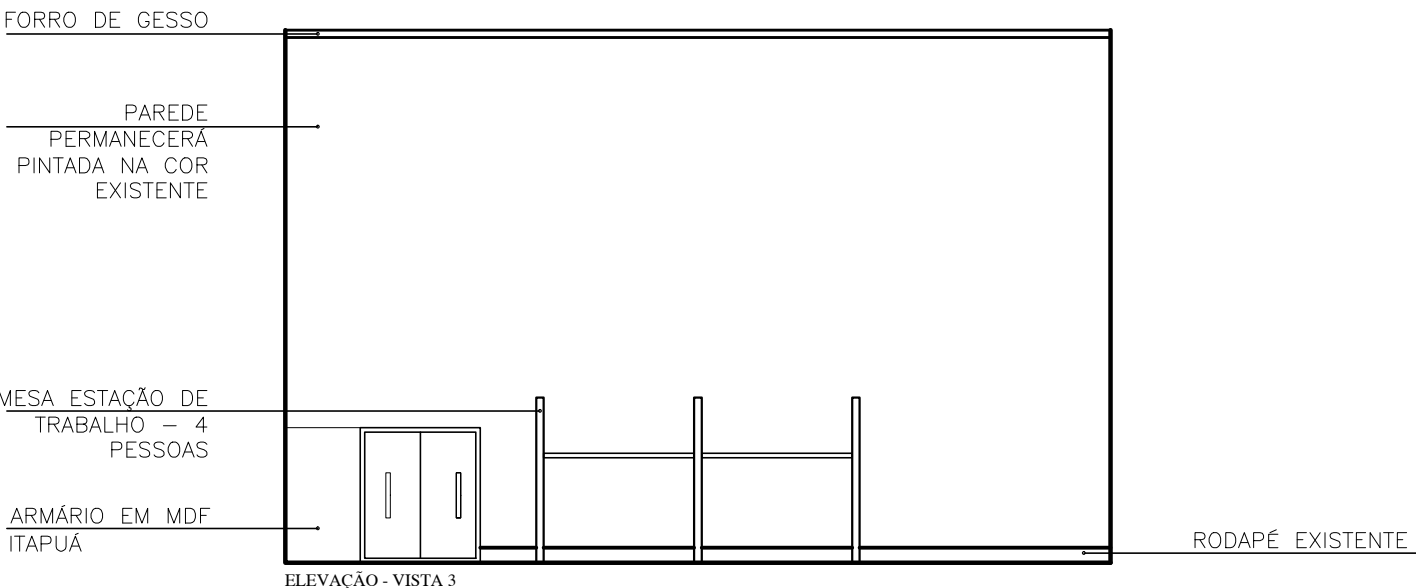

OBSERVAÇÕES:		AUTOR DO PROJETO	
* EM CASO DE DÍVIDAS, FAVOR CONSULTAR OS PROFISSIONAIS RESPONSÁVEIS PELO PROJETO. * EM CASO DE DÍVIDAS, FAVOR CONSULTAR OS DESENHOS EM 3D.		DIONEY RICARDO OLIVEIRA	
PROPRIETÁRIO		AUTOR DO PROJETO	
PREFEITURA MUNICIPAL QUARTEL GERAL - MG		BRENA APARECIDA DOS SANTOS	
LOCAL DA OBRA		END. DO PROFISSIONAL	
PREFEITURA MUNICIPAL QUARTEL GERAL - MG		RUA JOSÉ LOURENÇO, 448 - BAIRRO CENTRO - QUARTEL GERAL - MG	
TÍTULO		OBSERVAÇÃO	
PREFEITURA MUNICIPAL QUARTEL GERAL - MG		* TODAS AS MEDIDAS DEVEM SER CONFERIDAS NO LOCAL	
DATA	ESCALA	FOLHA	
18/08/2020	ELEVAÇÃO VISTA 3	1/25	
		06/07	

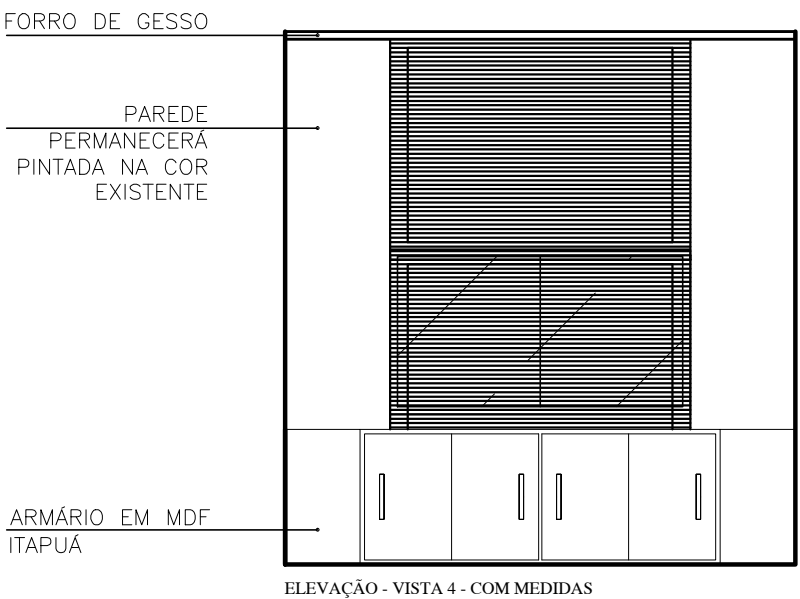
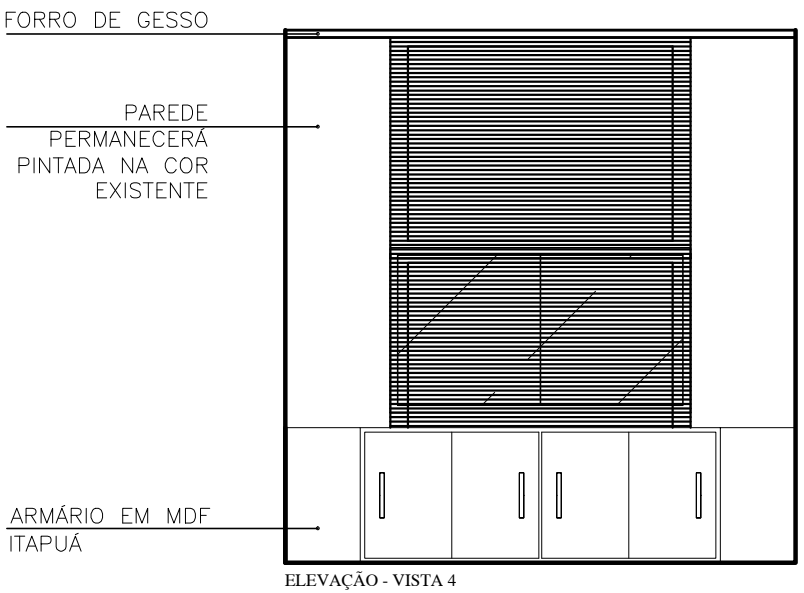

OBSERVAÇÕES:

* EM CASO DE DÍVIDAS, FAVOR CONSULTAR OS PROFISSIONAIS RESPONSÁVEIS PELO PROJETO;
 * EM CASO DE DÍVIDAS, FAVOR CONSULTAR OS DESENHOS EM 3D.

PROPRIETÁRIO

 PREFEITURA MUNICIPAL QUARTEL GERAL - MG

LOCAL DA OBRA

 PREFEITURA MUNICIPAL QUARTEL GERAL - MG

TÍTULO

OBSERVAÇÃO

ELEVAÇÃO VISTA 4

* TODAS AS MEDIDAS DEVEM SER CONFERIDAS NO LOCAL

AUTOR DO PROJETO

 DIONEY RICARDO OLIVEIRA

END. DO PROFISSIONAL

 RUA JOSÉ LOURENÇO, 448 - BAIRRO CENTRO - QUARTEL GERAL - MG

AUTOR DO PROJETO

 BRENA APARECIDA DOS SANTOS

END. DO PROFISSIONAL

 EDIFÍCIO ABAETÉ CENTER, SL. 508 - BAIRRO CENTRO - CEP 35200 000 - ABAETÉ - MG

DATA

18/08/2020

ESCALA

FOLHA

1/25

07/07

PERSPECTIVAS
- SALA LICITAÇÃO

TOPOCONSTRU
DONEY RICARDO OLIVEIRA

(037) 9 8805-2310

contatotopoconstru@gmail.com

RUA JOSÉ LOURENÇO, 446, BAIRRO CENTRO

QUARTEL GERAL - MG

AB ARQUITETURA ENGENHARIA

(037) 9 8841-7937

(037) 9 9838-9678

brenasantosarquiteta@gmail.com

EDIFICIO ABAETÉ CENTER, SL 508, BAIRRO CENTRO

ABAETÉ - MG - 35620-000



TOPOCONSTRU
DONEY RICARDO OLIVEIRA

(037) 9 8805-2310

contatotopoconstru@gmail.com

RUA JOSÉ LOURENÇO, 446, BAIRRO CENTRO

QUARTEL GERAL - MG

AB_ ARQUITETURA_ ENGENHARIA

(037) 9 8841-7937

(037) 9 9838-9678

brenasantosarquiteta@gmail.com

EDIFICIO ABAETÉ CENTER, SL 508, BAIRRO CENTRO

ABAETÉ - MG - 35620-000

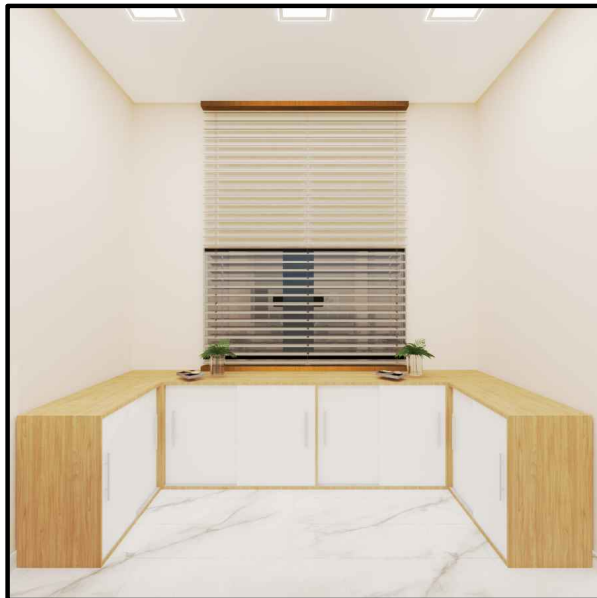
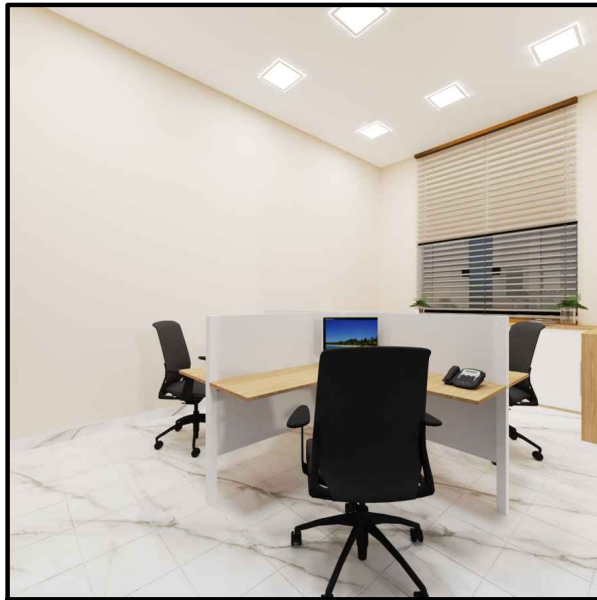

TOPOCONSTRU

DONEY RICARDO OLIVEIRA

(037) 9 8805-2310

contatotopoconstru@gmail.com

RUA JOSÉ LOURENÇO, 446, BAIRRO CENTRO

QUARTEL GERAL - MG

AB ARQUITETURA ENGENHARIA

(037) 9 8841-7937

(037) 9 9838-9678

brenasantosarquiteta@gmail.com

EDIFICIO ABAETÉ CENTER, SL 508, BAIRRO CENTRO

ABAETÉ - MG - 35620-000

MARCENARIA
DETALHAMENTO MÓVEIS EM MDF
- SALA LICITAÇÃO

TOPOCONSTRU
DONEY RICARDO OLIVEIRA
(037) 9 8805-2310

contatotopoconstru@gmail.com
RUA JOSÉ LOURENÇO, 446, BAIRRO CENTRO
QUARTEL GERAL - MG

AB ARQUITETURA ENGENHARIA

(037) 9 8841-7937
(037) 9 9838-9678

brenasantosarquiteta@gmail.com
EDIFICIO ABAETÉ CENTER, SL 508, BAIRRO CENTRO
ABAETÉ - MG - 35620-000



VISTA SUPERIOR

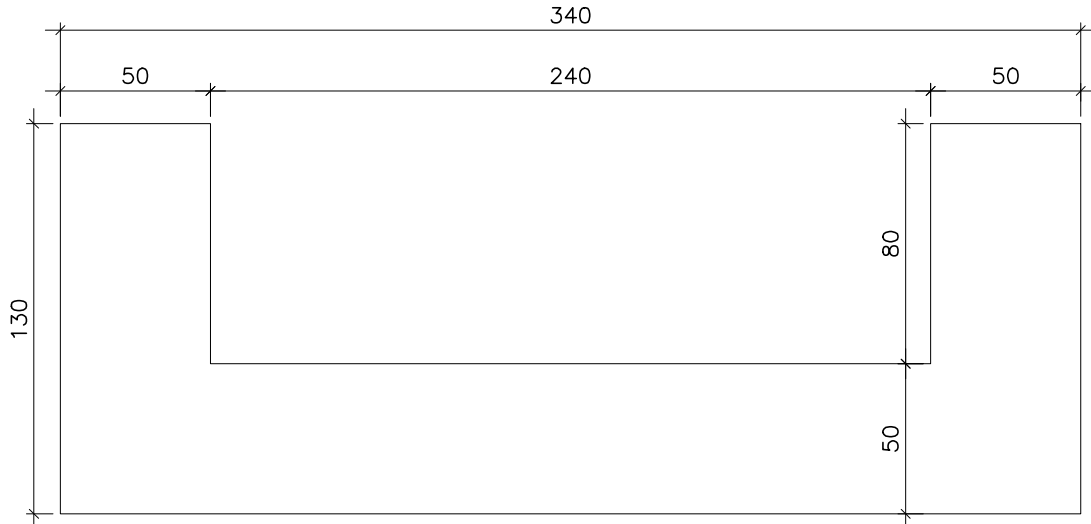

VISTA SUPERIOR - COM MEDIDAS

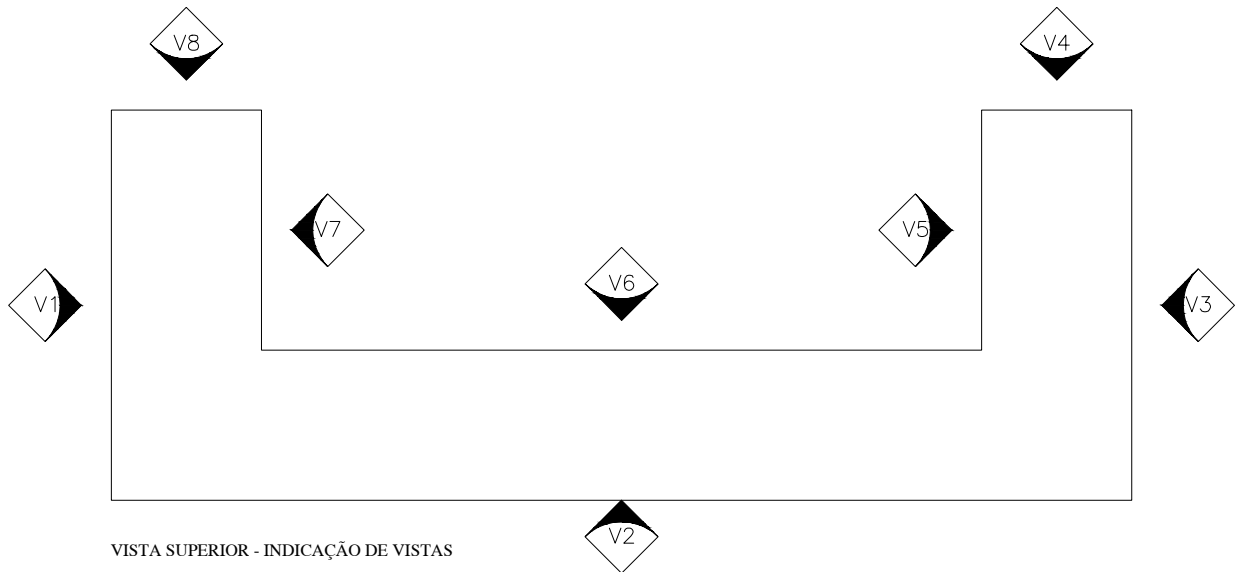

VISTA SUPERIOR - INDICAÇÃO DE VISTAS

OBSERVAÇÕES:

* EM CASO DE DUVIDAS, FAVOR CONSULTAR OS PROFISSIONAIS RESPONSÁVIES PELO PROJETO;
* EM CASO DE DUVIDAS, FAVOR CONSULTAR OS DESENHOS EM 3D.

AUTOR DO PROJETO

DIONEY RICARDO OLIVEIRA

END. DO PROFISSIONAL

RUA JOSÉ LOURENÇO, 448 - BAIRRO CENTRO - QUARTEL GERAL - MG

PROPRIETÁRIO

PREFEITURA MUNICIPAL QUARTEL GERAL - MG

AUTOR DO PROJETO

BRENA APARECIDA DOS SANTOS

LOCAL DA OBRA

PREFEITURA MUNICIPAL QUARTEL GERAL - MG

END. DO PROFISSIONAL

EDIFICIO ABAETÉ CENTER, SL 508 - BAIRRO CENTRO - CEP 35200 000 - ABAETÉ - MG

TÍTULO

DETALHAMENTO ARMÁRIO - SALA LICITAÇÃO

OBSERVAÇÃO

* TODAS AS MEDIDAS DEVEM SER CONFERIDAS NO LOCAL

DATA

05/03/2021

ESCALA

FOLHA

1/25

01/09



ELEVAÇÃO - VISTA 1

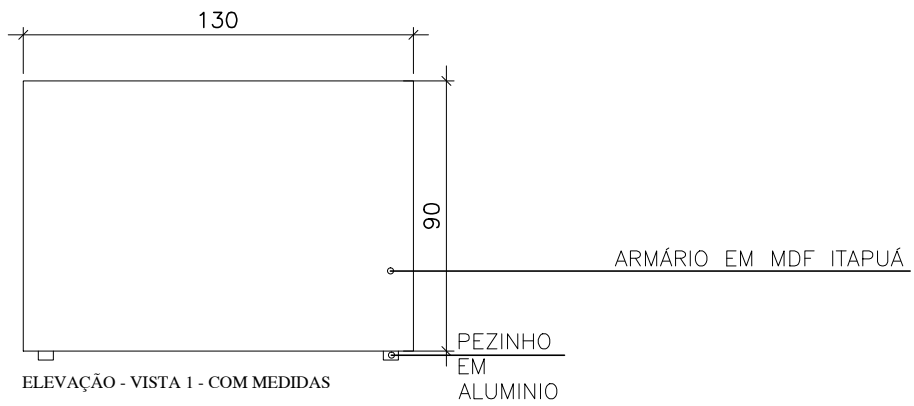

ELEVAÇÃO - VISTA 1 - COM MEDIDAS

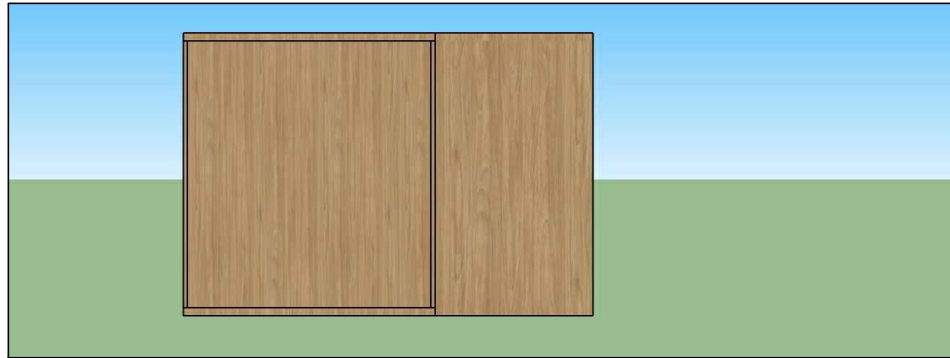

ELEVAÇÃO PERSPECTIVA 3D - VISTA 1

OBSERVAÇÕES: * EM CASO DE DUVIDAS, FAVOR CONSULTAR OS PROFISSIONAIS RESPONSÁVIES PELO PROJETO; * EM CASO DE DUVIDAS, FAVOR CONSULTAR OS DESENHOS EM 3D.	AUTOR DO PROJETO _____	
	DIONEY RICARDO OLIVEIRA	
PROPRIETÁRIO _____	END. DO PROFISSIONAL RUA JOSÉ LOURENÇO, 448 - BAIRRO CENTRO - QUARTEL GERAL - MG	
	AUTOR DO PROJETO _____	
LOCAL DA OBRA PREFEITURA MUNICIPAL QUARTEL GERAL - MG	END. DO PROFISSIONAL EDIFICIO ABAETÉ CENTER, SL. 508 - BAIRRO CENTRO - CEP 35200 000 - ABAETÉ - MG	
TÍTULO DETALHAMENTO ARMÁRIO - SALA LICITAÇÃO	OBSERVAÇÃO * TODAS AS MEDIDAS DEVEM SER CONFERIDAS NO LOCAL	
DATA 05/03/2021	ESCALA 1/25	FOLHA 02/09



ELEVÇÃO - VISTA 2

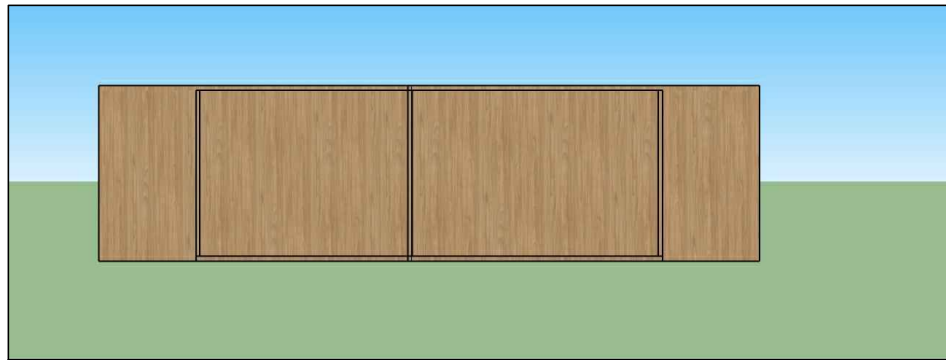
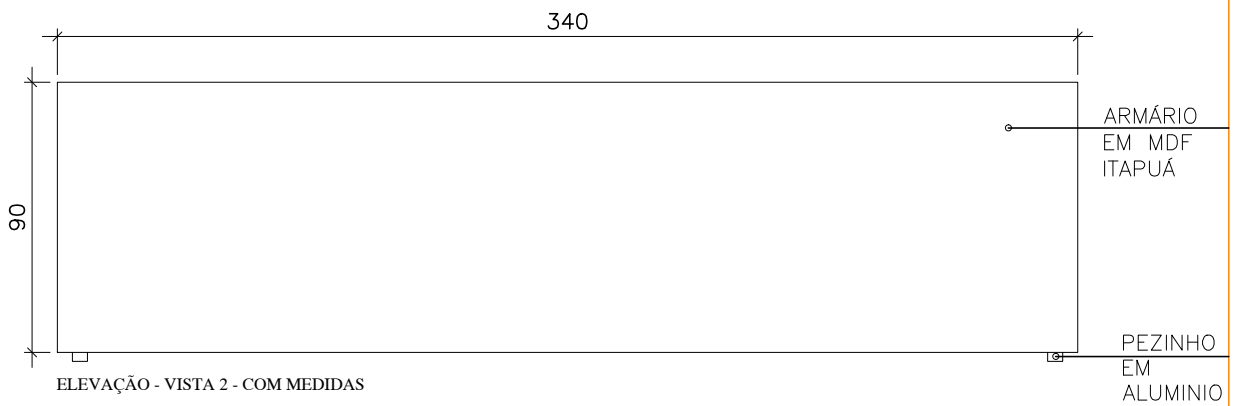

ELEVÇÃO PERSPECTIVA 3D - VISTA 2

OBSERVAÇÕES: * EM CASO DE DUVIDAS, FAVOR CONSULTAR OS PROFISSIONAIS RESPONSÁVIES PELO PROJETO; * EM CASO DE DUVIDAS, FAVOR CONSULTAR OS DESENHOS EM 3D.	AUTOR DO PROJETO _____	
	DIONEY RICARDO OLIVEIRA	
PROPRIETÁRIO _____	END. DO PROFISSIONAL	
	RUA JOSÉ LOURENÇO, 448 - BAIRRO CENTRO - QUARTEL GERAL - MG	
LOCAL DA OBRA PREFEITURA MUNICIPAL QUARTEL GERAL - MG	AUTOR DO PROJETO _____	
TÍTULO DETALHAMENTO ARMÁRIO - SALA LICITAÇÃO	END. DO PROFISSIONAL	
	EDIFICIO ABAETÉ CENTER, SL. 508 - BAIRRO CENTRO - CEP 35200 000 - ABAETÉ - MG	
DATA	ESCALA	FOLHA
05/03/2021		1/25
		03/09



ELEVAÇÃO - VISTA 3

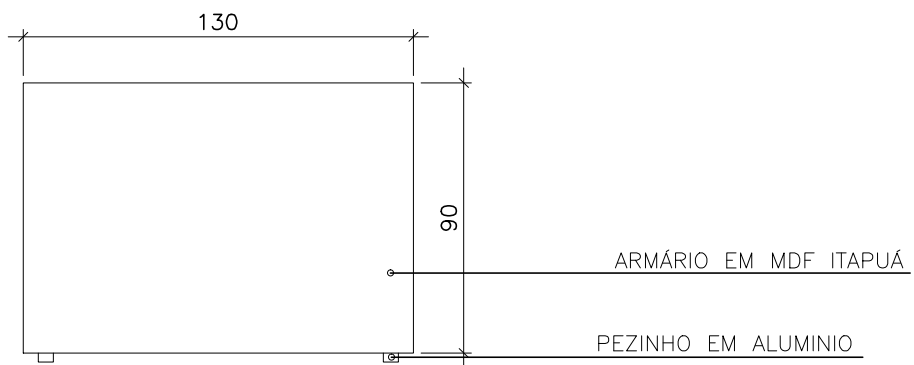

ELEVAÇÃO - VISTA 3 - COM MEDIDAS

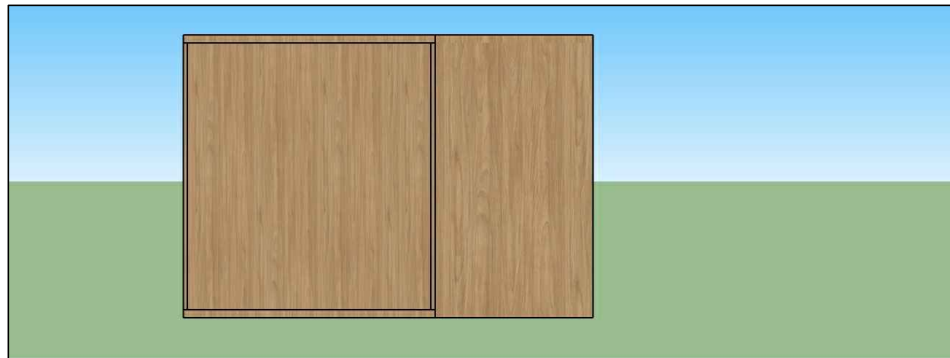

ELEVAÇÃO PERSPECTIVA 3D - VISTA 3

OBSERVAÇÕES: * EM CASO DE DUVIDAS, FAVOR CONSULTAR OS PROFISSIONAIS RESPONSÁVIES PELO PROJETO; * EM CASO DE DUVIDAS, FAVOR CONSULTAR OS DESENHOS EM 3D.	AUTOR DO PROJETO _____ DIONEY RICARDO OLIVEIRA	
	END. DO PROFISSIONAL RUA JOSÉ LOURENÇO, 448 - BAIRRO CENTRO - QUARTEL GERAL - MG	
PROPRIETÁRIO _____ PREFEITURA MUNICIPAL QUARTEL GERAL - MG	AUTOR DO PROJETO _____ BRENA APARECIDA DOS SANTOS	
LOCAL DA OBRA _____ PREFEITURA MUNICIPAL QUARTEL GERAL - MG	END. DO PROFISSIONAL EDIFICIO ABAETÉ CENTER, SL. 508 - BAIRRO CENTRO - CEP 35200 000 - ABAETÉ - MG	
TÍTULO _____ DETALHAMENTO ARMÁRIO - SALA LICITAÇÃO	OBSERVAÇÃO * TODAS AS MEDIDAS DEVEM SER CONFERIDAS NO LOCAL	
DATA 05/03/2021	ESCALA _____	FOLHA 1/25
		04/09

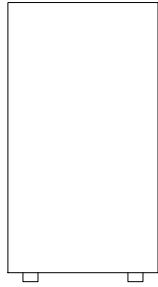

ELEVAÇÃO - VISTA 4

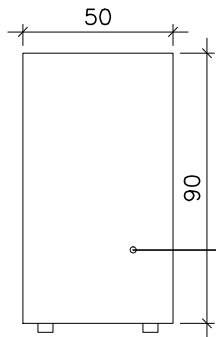

ARMÁRIO EM MDF ITAPUÁ

ELEVAÇÃO - VISTA 4 - COM MEDIDAS

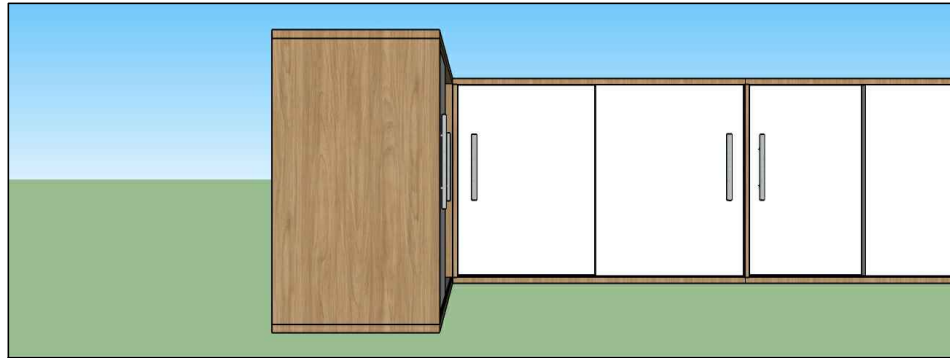

ELEVAÇÃO PERSPECTIVA 3D - VISTA 4

OBSERVAÇÕES: * EM CASO DE DUVIDAS, FAVOR CONSULTAR OS PROFISSIONAIS RESPONSÁVIES PELO PROJETO; * EM CASO DE DUVIDAS, FAVOR CONSULTAR OS DESENHOS EM 3D.	AUTOR DO PROJETO _____ DIONEY RICARDO OLIVEIRA	
	END. DO PROFISSIONAL RUA JOSÉ LOURENÇO, 448 - BAIRRO CENTRO - QUARTEL GERAL - MG	
PROPRIETÁRIO _____ PREFEITURA MUNICIPAL QUARTEL GERAL - MG	AUTOR DO PROJETO _____ BRENA APARECIDA DOS SANTOS	
LOCAL DA OBRA _____ PREFEITURA MUNICIPAL QUARTEL GERAL - MG	END. DO PROFISSIONAL EDIFICIO ABAETÉ CENTER, SL. 508 - BAIRRO CENTRO - CEP 35200 000 - ABAETÉ - MG	
TÍTULO _____ DETALHAMENTO ARMÁRIO - SALA LICITAÇÃO	OBSERVAÇÃO * TODAS AS MEDIDAS DEVEM SER CONFERIDAS NO LOCAL	
DATA _____ 05/03/2021	ESCALA _____ 1/25	FOLHA _____ 05/09

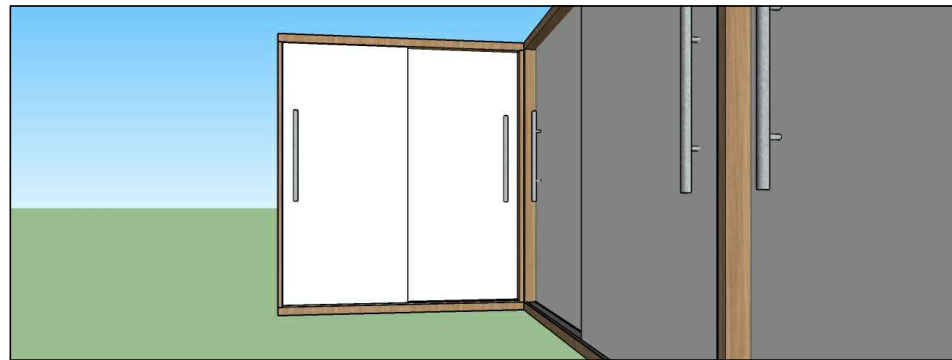
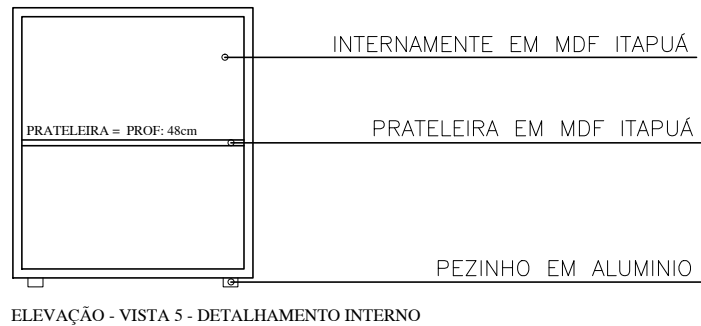
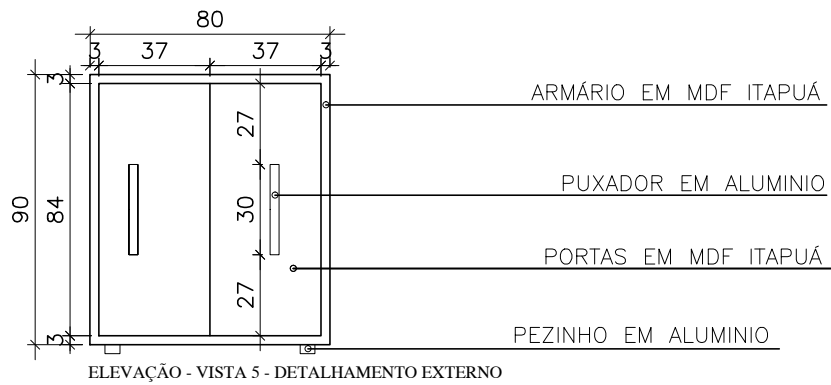

OBSERVAÇÕES: * EM CASO DE DUVIDAS, FAVOR CONSULTAR OS PROFISSIONAIS RESPONSÁVIES PELO PROJETO; * EM CASO DE DUVIDAS, FAVOR CONSULTAR OS DESENHOS EM 3D.	AUTOR DO PROJETO _____	
	DIONEY RICARDO OLIVEIRA	
PROPRIETÁRIO _____	END. DO PROFISSIONAL	
	RUA JOSÉ LOURENÇO, 448 - BAIRRO CENTRO - QUARTEL GERAL - MG	
LOCAL DA OBRA _____	AUTOR DO PROJETO	
	BRENA APARECIDA DOS SANTOS	
TÍTULO _____	END. DO PROFISSIONAL	
	EDIFICIO ABAETÉ CENTER, SL. 508 - BAIRRO CENTRO - CEP 35200 000 - ABAETÉ - MG	
DATA	ESCALA	FOLHA
05/03/2021		1/25
		06/09

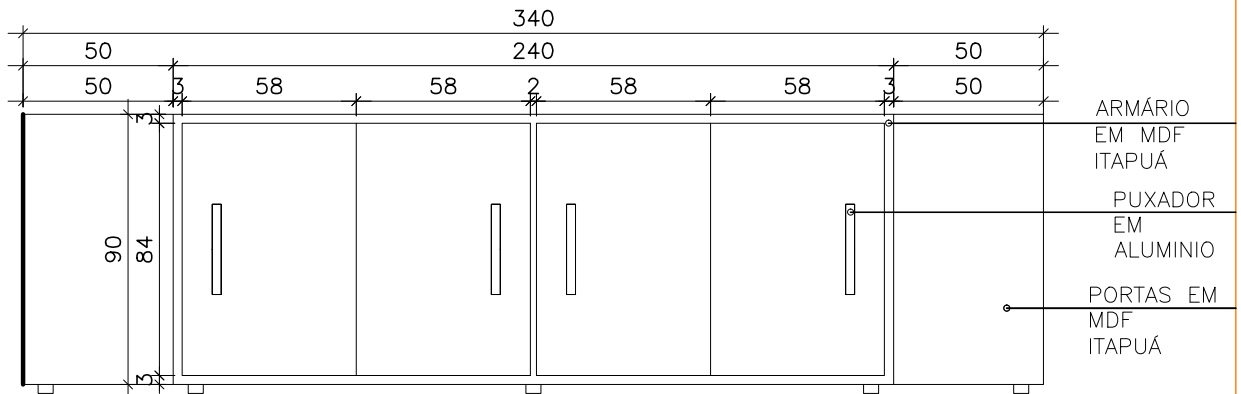

ELEVAÇÃO - VISTA 5 - DETALHAMENTO EXTERNO

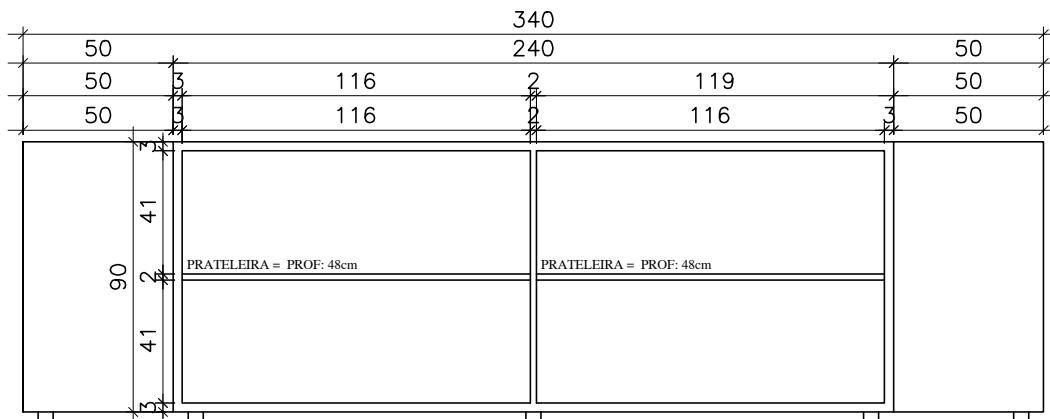

ELEVAÇÃO - VISTA 5 - DETALHAMENTO INTERNO

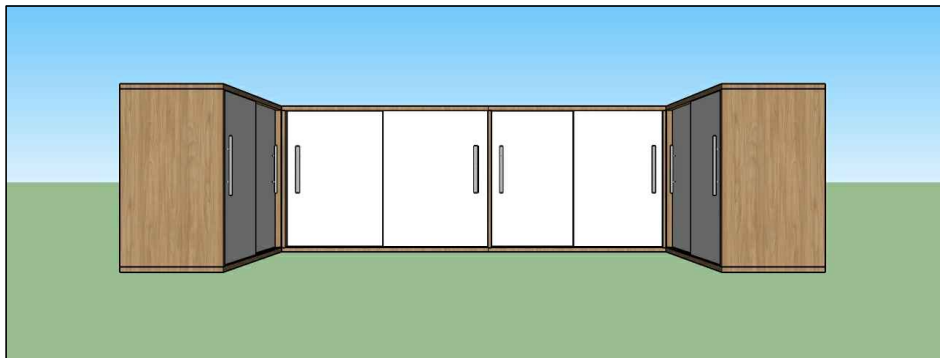

ELEVAÇÃO PERSPECTIVA 3D - VISTA 5

OBSERVAÇÕES: * EM CASO DE DUVIDAS, FAVOR CONSULTAR OS PROFISSIONAIS RESPONSÁVIES PELO PROJETO; * EM CASO DE DUVIDAS, FAVOR CONSULTAR OS DESENHOS EM 3D.	AUTOR DO PROJETO _____	
	DIONEY RICARDO OLIVEIRA	
PROPRIETÁRIO _____	END. DO PROFISSIONAL	
	RUA JOSÉ LOURENÇO, 448 - BAIRRO CENTRO - QUARTEL GERAL - MG	
LOCAL DA OBRA _____	AUTOR DO PROJETO	
	BRENA APARECIDA DOS SANTOS	
TÍTULO _____	END. DO PROFISSIONAL	
	EDIFICIO ABAETÉ CENTER, SL. 508 - BAIRRO CENTRO - CEP 35200 000 - ABAETÉ - MG	
DATA	ESCALA	FOLHA
05/03/2021		1/25
		07/09

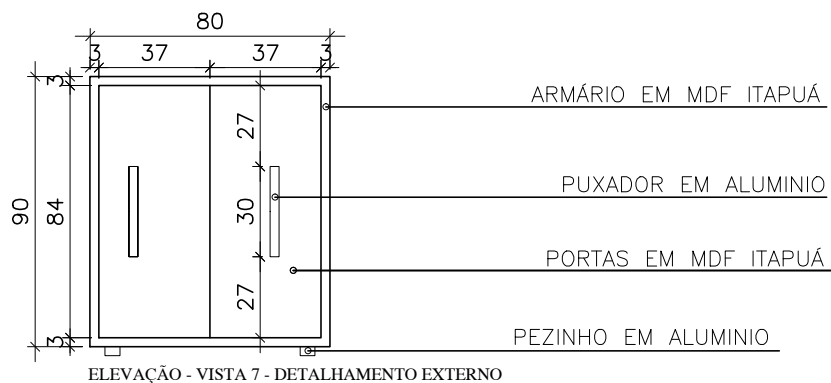

ELEVAÇÃO - VISTA 7 - DETALHAMENTO EXTERNO

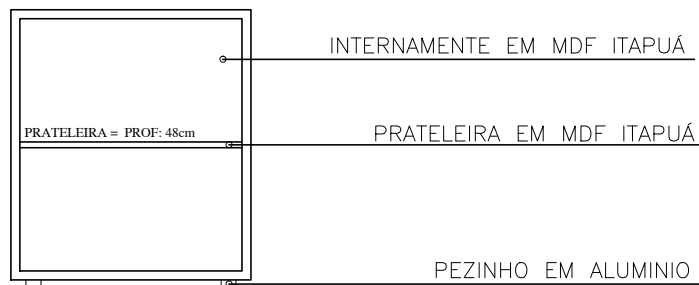

ELEVAÇÃO - VISTA 7 - DETALHAMENTO INTERNO

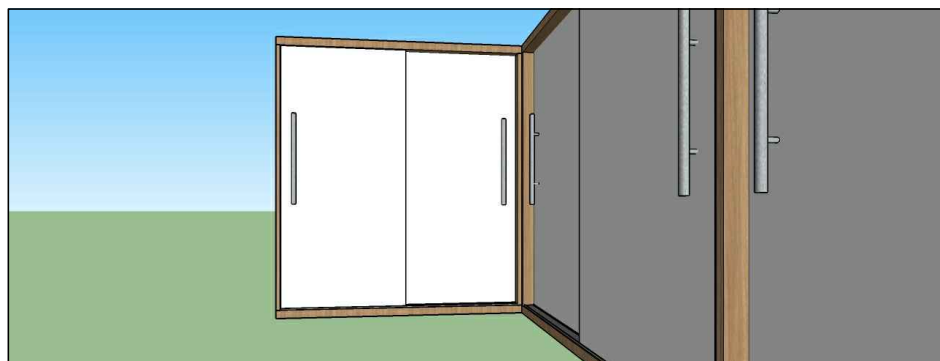

ELEVAÇÃO PERSPECTIVA 3D - VISTA 7

OBSERVAÇÕES: * EM CASO DE DUVIDAS, FAVOR CONSULTAR OS PROFISSIONAIS RESPONSÁVIES PELO PROJETO; * EM CASO DE DUVIDAS, FAVOR CONSULTAR OS DESENHOS EM 3D.	AUTOR DO PROJETO _____	
	DIONEY RICARDO OLIVEIRA	
PROPRIETÁRIO _____	END. DO PROFISSIONAL	
	RUA JOSÉ LOURENÇO, 448 - BAIRRO CENTRO - QUARTEL GERAL - MG	
LOCAL DA OBRA _____	AUTOR DO PROJETO	
	BRENA APARECIDA DOS SANTOS	
TÍTULO _____	END. DO PROFISSIONAL	
	EDIFICIO ABAETÉ CENTER, SL 508 - BAIRRO CENTRO - CEP 35200 000 - ABAETÉ - MG	
DATA	ESCALA	FOLHA
05/03/2021		1/25
		08/09

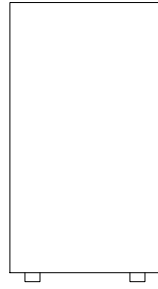

ELEVAÇÃO - VISTA 8

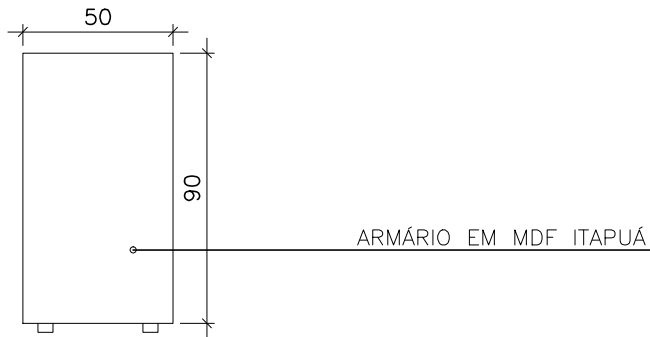

ELEVAÇÃO - VISTA 8 - COM MEDIDAS

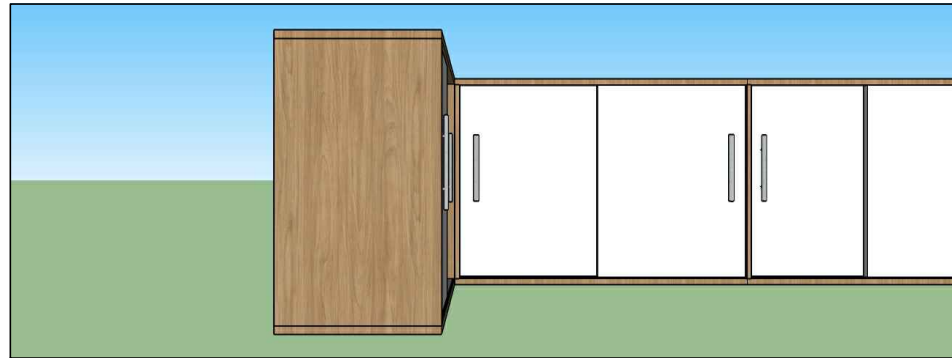

ELEVAÇÃO PERSPECTIVA 3D - VISTA 8

OBSERVAÇÕES: * EM CASO DE DUVIDAS, FAVOR CONSULTAR OS PROFISSIONAIS RESPONSÁVIES PELO PROJETO; * EM CASO DE DUVIDAS, FAVOR CONSULTAR OS DESENHOS EM 3D.	AUTOR DO PROJETO _____ DIONEY RICARDO OLIVEIRA
PROPRIETÁRIO _____ PREFEITURA MUNICIPAL QUARTEL GERAL - MG	END. DO PROFISSIONAL RUA JOSÉ LOURENÇO, 448 - BAIRRO CENTRO - QUARTEL GERAL - MG
LOCAL DA OBRA _____ PREFEITURA MUNICIPAL QUARTEL GERAL - MG	AUTOR DO PROJETO _____ BRENA APARECIDA DOS SANTOS
TÍTULO _____ DETALHAMENTO ARMÁRIO - SALA LICITAÇÃO	END. DO PROFISSIONAL EDIFICIO ABAETÉ CENTER, SL. 508 - BAIRRO CENTRO - CEP 35200 000 - ABAETÉ - MG
DATA _____ 05/03/2021	ESCALA _____ 1/25
FOLHA _____ 09/09	OBSERVAÇÃO * TODAS AS MEDIDAS DEVEM SER CONFERIDAS NO LOCAL

SALA - PROJETOS

TOPOCONSTRU
DONEY RICARDO OLIVEIRA

(037) 9 8805-2310

contatotopoconstru@gmail.com

RUA JOSÉ LOURENÇO, 446, BAIRRO CENTRO

QUARTEL GERAL - MG

AB_ ARQUITETURA_ ENGENHARIA

(037) 9 8841-7937

(037) 9 9838-9678

brenasantosarquiteta@gmail.com

EDIFICIO ABAETÉ CENTER, SL 508, BAIRRO CENTRO

ABAETÉ - MG - 35620-000

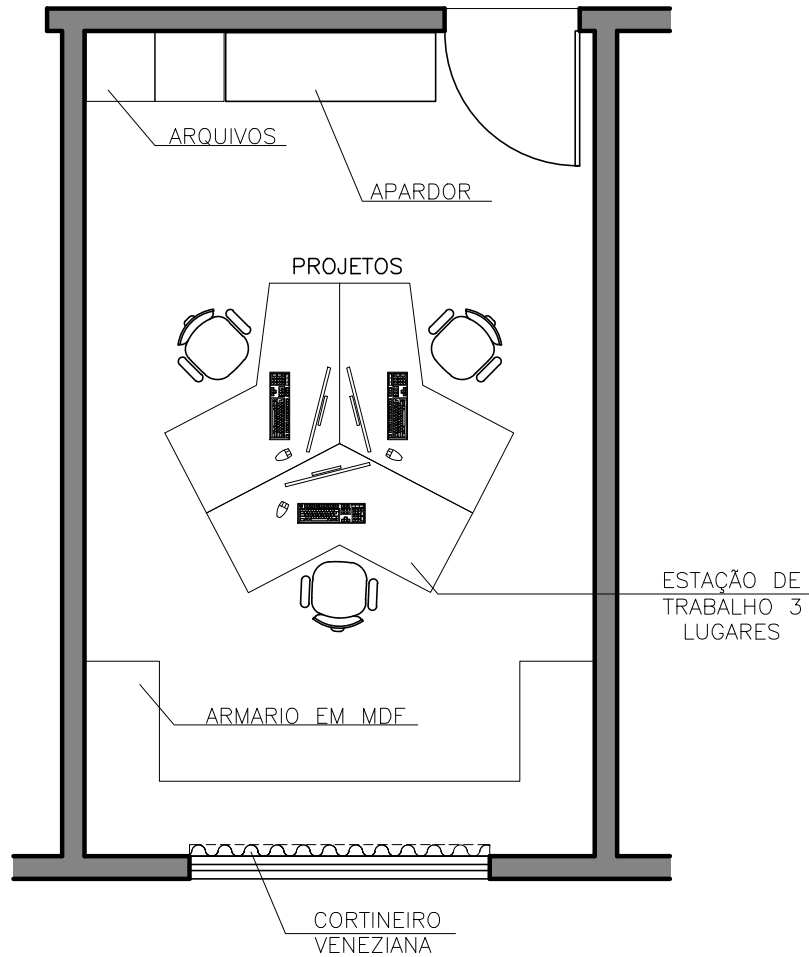

OBSERVAÇÕES: * EM CASO DE DUVIDAS, FAVOR CONSULTAR OS PROFISSIONAIS RESPONSÁVIES PELO PROJETO; * EM CASO DE DUVIDAS, FAVOR CONSULTAR OS DESENHOS EM 3D.	AUTOR DO PROJETO _____
	DIONEY RICARDO OLIVEIRA
PROPRIETÁRIO _____	END. DO PROFISSIONAL RUA JOSÉ LOURENÇO, 448 - BAIRRO CENTRO - QUARTEL GERAL - MG
PREFEITURA MUNICIPAL QUARTEL GERAL - MG	AUTOR DO PROJETO _____
LOCAL DA OBRA PREFEITURA MUNICIPAL QUARTEL GERAL - MG	BRENA APARECIDA DOS SANTOS
TÍTULO PLANTA BAIXA PROJETOS	END. DO PROFISSIONAL EDIFICIO ABAETÉ CENTER, SL. 508 - BAIRRO CENTRO - CEP 35200 000 - ABAETÉ - MG
DATA 05/03/2021	OBSERVAÇÃO * TODAS AS MEDIDAS DEVEM SER CONFERIDAS NO LOCAL
ESCALA 1/50	FOLHA 01/07

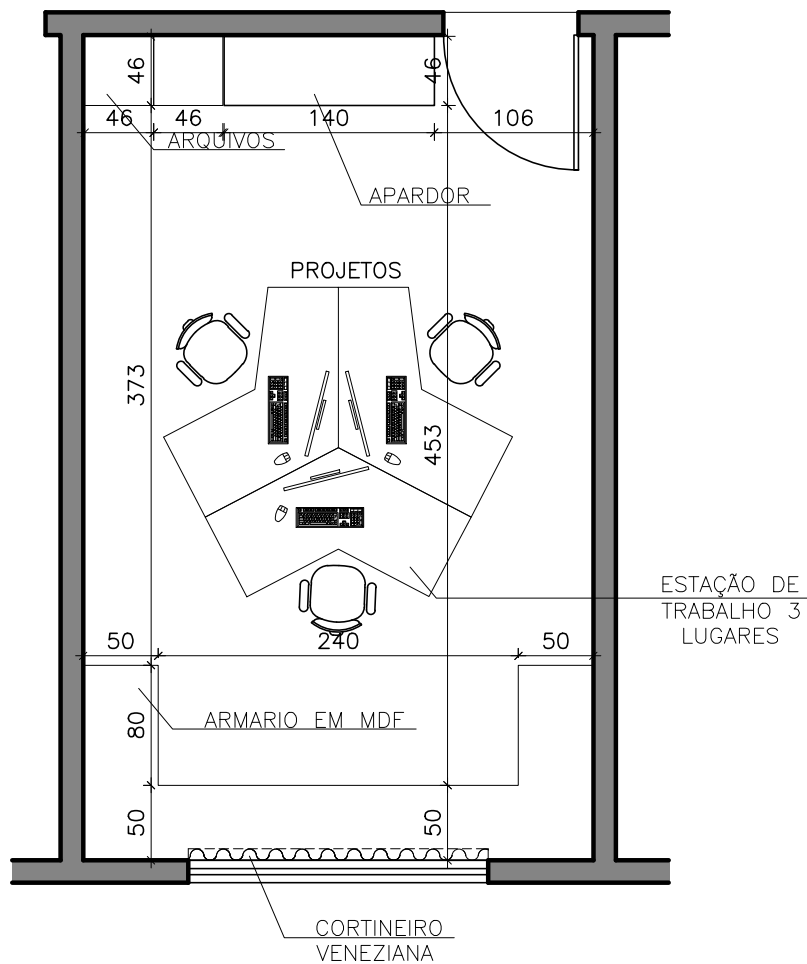

OBSERVAÇÕES: * EM CASO DE DUVIDAS, FAVOR CONSULTAR OS PROFISSIONAIS RESPONSÁVIES PELO PROJETO; * EM CASO DE DUVIDAS, FAVOR CONSULTAR OS DESENHOS EM 3D.	AUTOR DO PROJETO _____ DIONEY RICARDO OLIVEIRA
	END. DO PROFISSIONAL RUA JOSÉ LOURENÇO, 448 - BAIRRO CENTRO - QUARTEL GERAL - MG
PROPRIETÁRIO _____ PREFEITURA MUNICIPAL QUARTEL GERAL - MG	AUTOR DO PROJETO _____ BRENA APARECIDA DOS SANTOS
LOCAL DA OBRA _____ PREFEITURA MUNICIPAL QUARTEL GERAL - MG	END. DO PROFISSIONAL EDIFICIO ABAETÉ CENTER, SL. 508 - BAIRRO CENTRO - CEP 35200 000 - ABAETÉ - MG
TÍTULO _____ PLANTA BAIXA PROJETOS - COM MEDIDAS	OBSERVAÇÃO * TODAS AS MEDIDAS DEVEM SER CONFERIDAS NO LOCAL
DATA 05/03/2021	ESCALA 1/50
	FOLHA 02/07

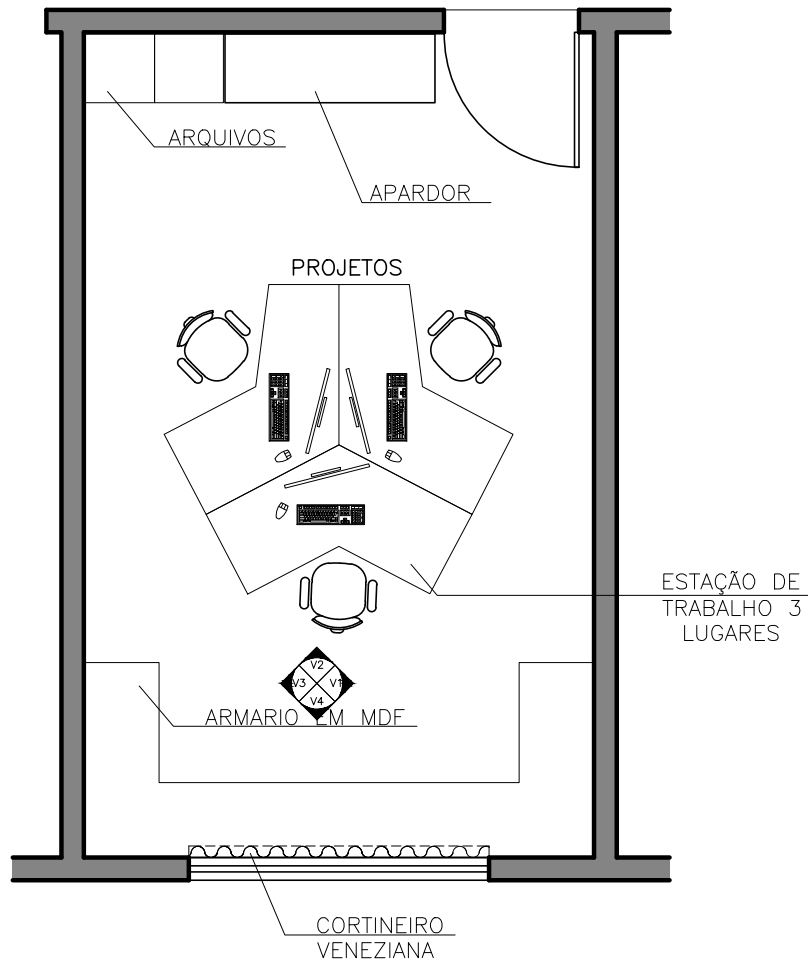

OBSERVAÇÕES: * EM CASO DE DUVIDAS, FAVOR CONSULTAR OS PROFISSIONAIS RESPONSÁVIES PELO PROJETO; * EM CASO DE DUVIDAS, FAVOR CONSULTAR OS DESENHOS EM 3D.	AUTOR DO PROJETO _____ DIONEY RICARDO OLIVEIRA
	END. DO PROFISSIONAL RUA JOSÉ LOURENÇO, 448 - BAIRRO CENTRO - QUARTEL GERAL - MG
PROPRIETÁRIO _____ PREFEITURA MUNICIPAL QUARTEL GERAL - MG	AUTOR DO PROJETO _____ BRENA APARECIDA DOS SANTOS
LOCAL DA OBRA _____ PREFEITURA MUNICIPAL QUARTEL GERAL - MG	END. DO PROFISSIONAL EDIFICIO ABAETÉ CENTER, SL. 508 - BAIRRO CENTRO - CEP 35200 000 - ABAETÉ - MG
TÍTULO _____ PLANTA BAIXA PROJETOS - INDICAÇÃO DAS VISTAS	OBSERVAÇÃO * TODAS AS MEDIDAS DEVEM SER CONFERIDAS NO LOCAL
DATA 05/03/2021	ESCALA _____
FOLHA 1/50	03/07

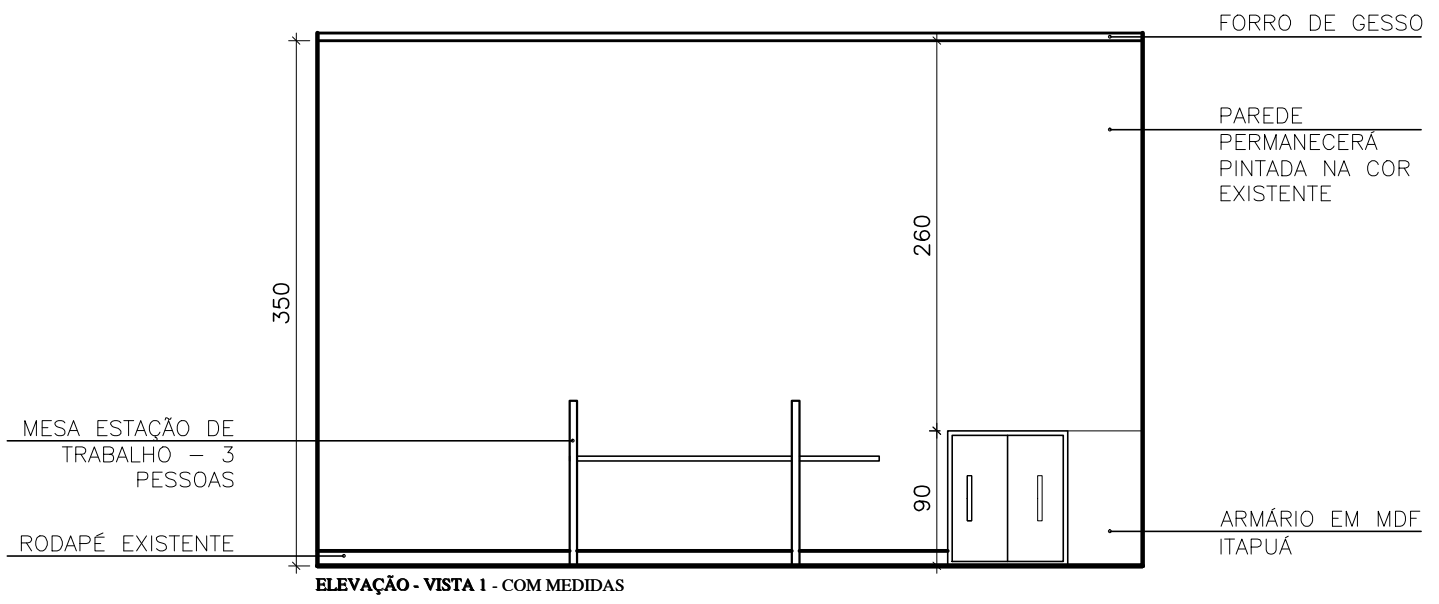
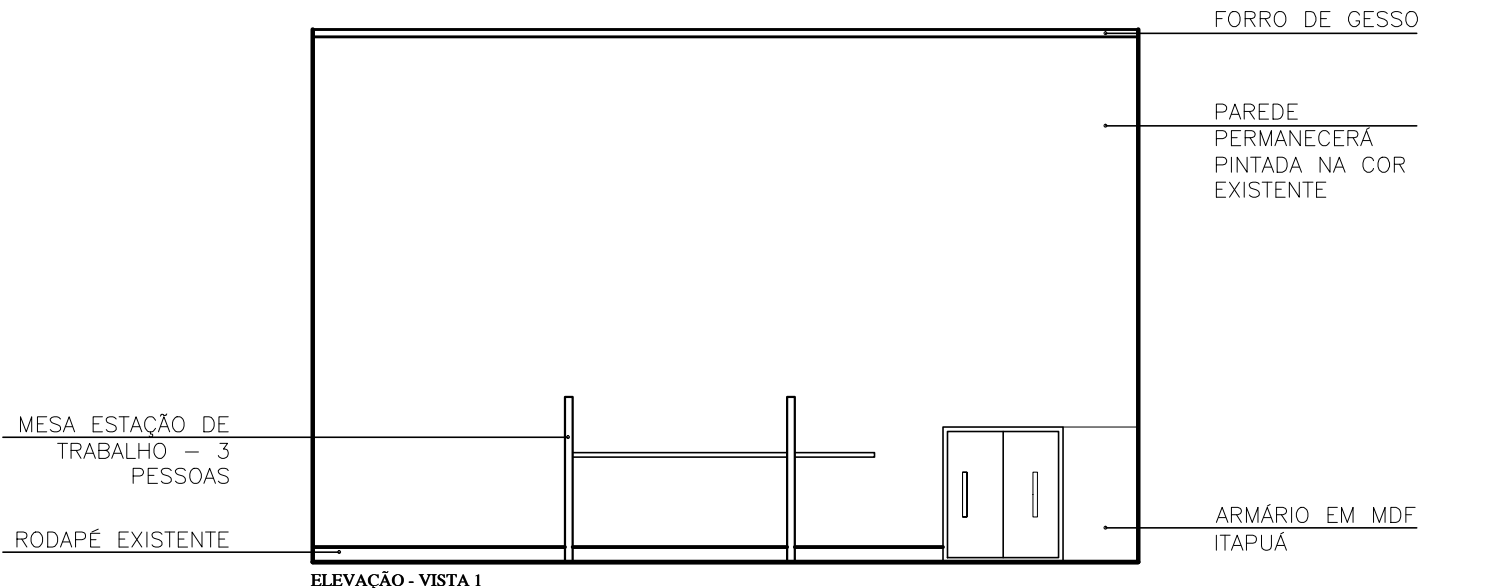

OBSERVAÇÕES:		AUTOR DO PROJETO	
* EM CASO DE DÍVIDAS, FAVOR CONSULTAR OS PROFISSIONAIS RESPONSÁVEIS PELO PROJETO; * EM CASO DE DÍVIDAS, FAVOR CONSULTAR OS DESENHOS EM 3D.		DIONEY RICARDO OLIVEIRA	
PROPRIETÁRIO		AUTOR DO PROJETO	
PREFEITURA MUNICIPAL QUARTEL GERAL - MG		BRENDA APARECIDA DOS SANTOS	
LOCAL DA OBRA		END. DO PROFISSIONAL	
PREFEITURA MUNICIPAL QUARTEL GERAL - MG		RUA JOSÉ LOURENÇO, 448 - BAIRRO CENTRO - QUARTEL GERAL - MG	
TÍTULO		OBSERVAÇÃO	
ELEVAÇÃO VISTA 1		* TODAS AS MEDIDAS DEVEM SER CONFERIDAS NO LOCAL	
DATA		FOLHA	
18/08/2020		1/25	
ESCALA		04/07	

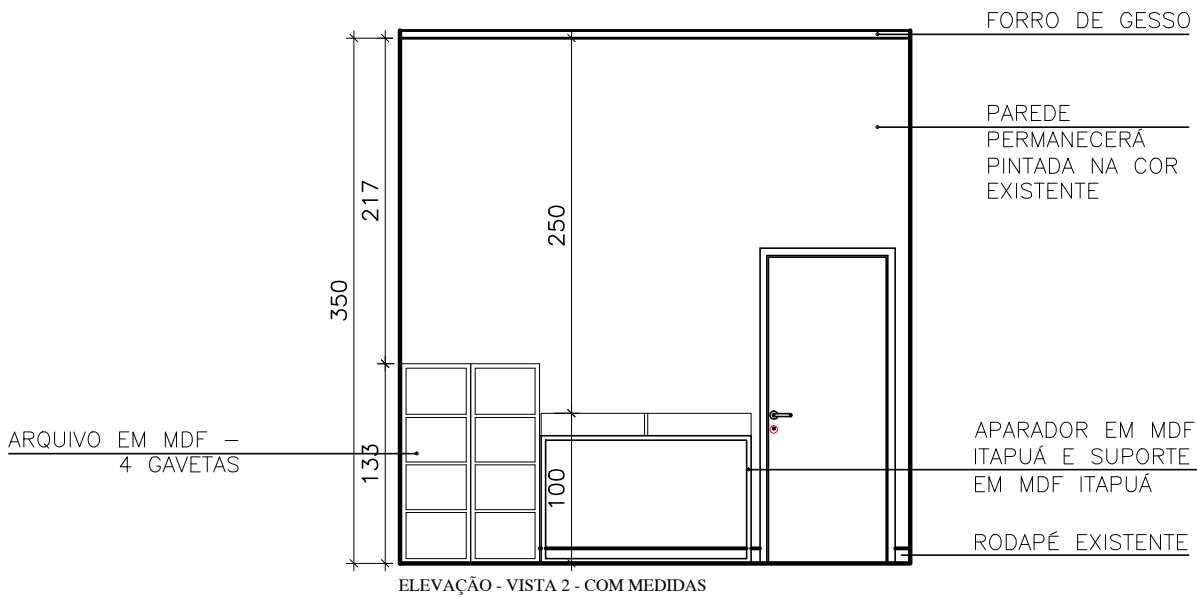
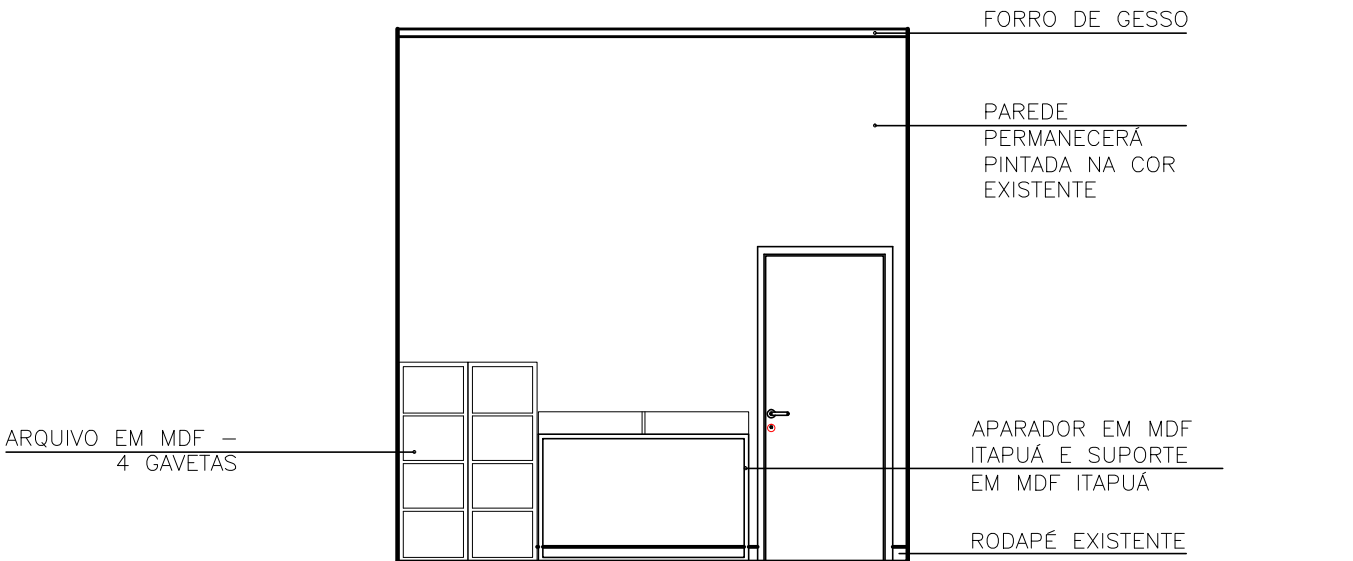

OBSERVAÇÕES:		AUTOR DO PROJETO	
* EM CASO DE DÍVIDAS, FAVOR CONSULTAR OS PROFISSIONAIS RESPONSÁVEIS PELO PROJETO: * EM CASO DE DÍVIDAS, FAVOR CONSULTAR OS DESENHOS EM 3D.		DIONEY RICARDO OLIVEIRA	
PROPRIETÁRIO	_____	AUTOR DO PROJETO	_____
LOCAL DA OBRA	PREFEITURA MUNICIPAL QUARTEL GERAL - MG	END. DO PROFISSIONAL	RUA JOSÉ LOURENÇO, 448 - BAIRRO CENTRO - QUARTEL GERAL - MG
TÍTULO	PREFEITURA MUNICIPAL QUARTEL GERAL - MG	END. DO PROFISSIONAL	BRENA APARECIDA DOS SANTOS
DATA	18/08/2020	OBSERVAÇÃO	* TODAS AS MEDIDAS DEVEM SER CONFERIDAS NO LOCAL
	ESCALA		
	ELEVAÇÃO VISTA 2		
	18/08/2020		
	1/50		
	FOLHA		
	05/07		

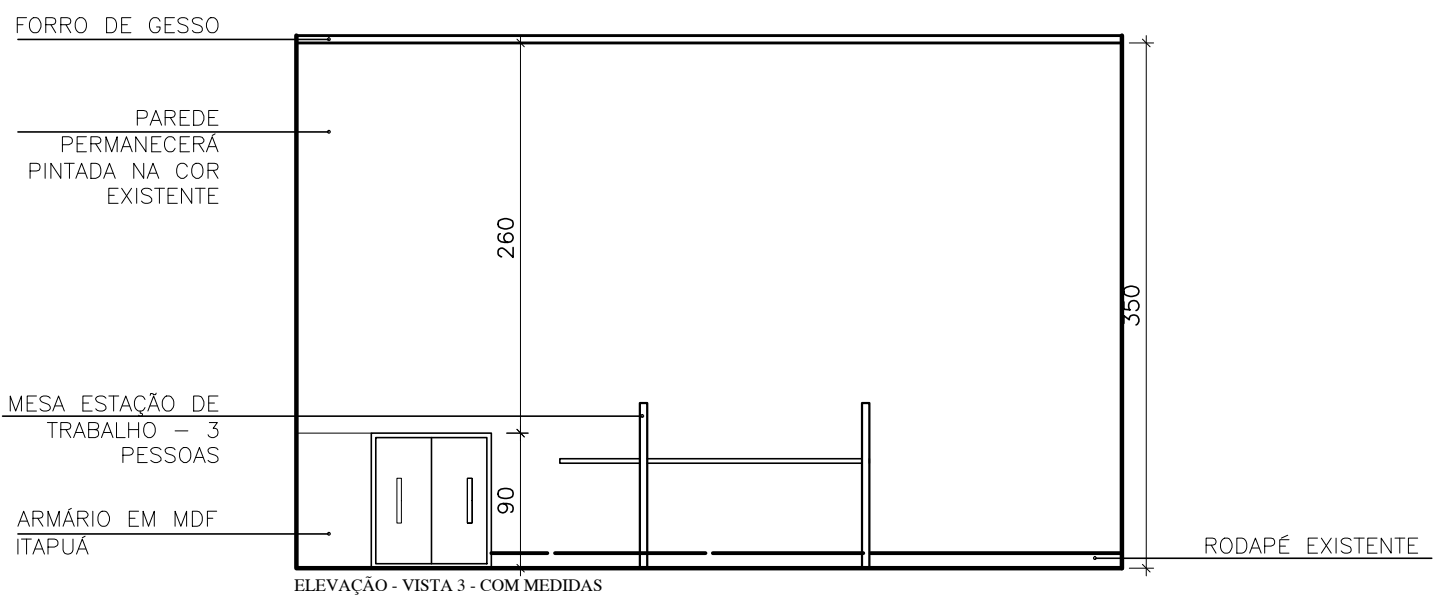
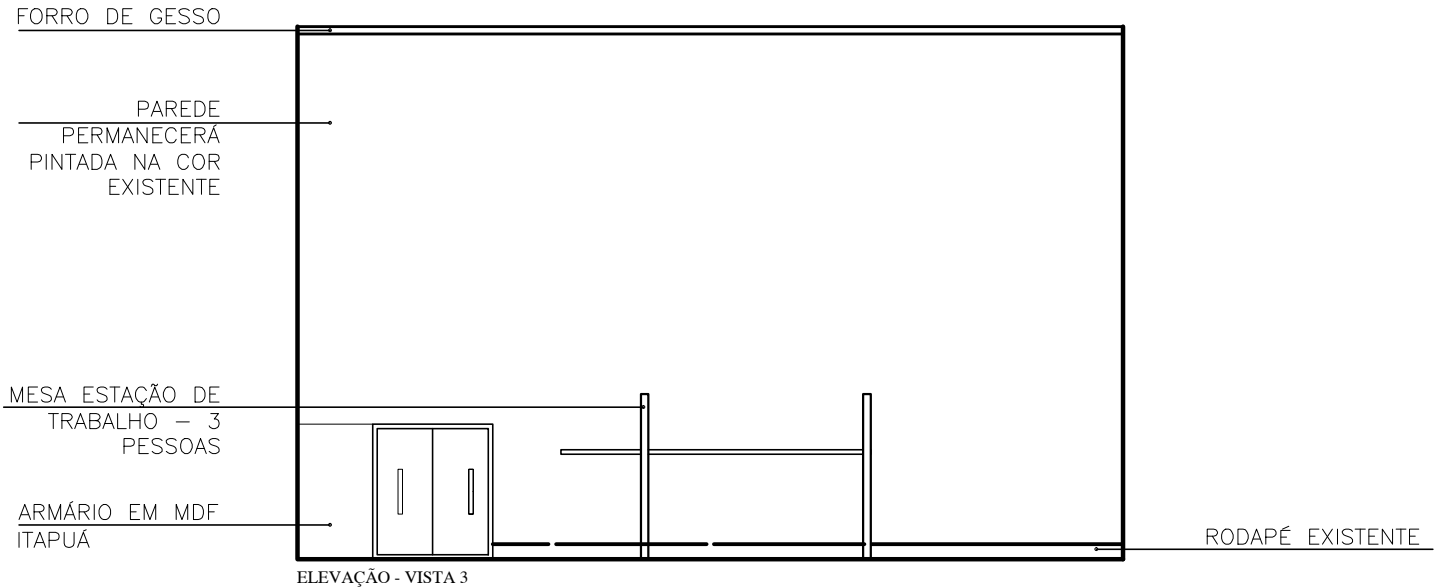

OBSERVAÇÕES:

* EM CASO DE DÍVIDAS, FAVOR CONSULTAR OS PROFISSIONAIS RESPONSÁVEIS PELO PROJETO;
 * EM CASO DE DÍVIDAS, FAVOR CONSULTAR OS DESENHOS EM 3D.

PROPRIETÁRIO _____

LOCAL DA OBRA _____

PREFEITURA MUNICIPAL QUARTEL GERAL - MG

TÍTULO _____

PREFEITURA MUNICIPAL QUARTEL GERAL - MG

DATA _____

18/08/2020

ESCALA _____

ELEVAÇÃO VISTA 3

AUTOR DO PROJETO _____

END. DO PROFISSIONAL _____

DIONEY RICARDO OLIVEIRA

RUA JOSÉ LOURENÇO, 448 - BAIRRO CENTRO - QUARTEL GERAL - MG

AUTOR DO PROJETO _____

BRENA APARECIDA DOS SANTOS

END. DO PROFISSIONAL _____

EDIFÍCIO ABAETÉ CENTER, SL. 508 - BAIRRO CENTRO - CEP 35200-000 - ABAETÉ - MG

OBSERVAÇÃO _____

* TODAS AS MEDIDAS DEVEM SER CONFERIDAS NO LOCAL

FOLHA _____

1/50

06/07

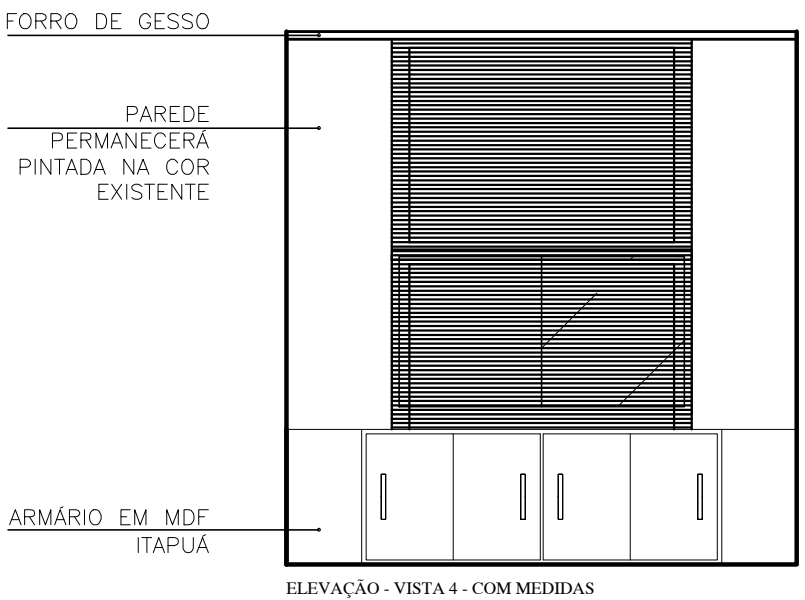
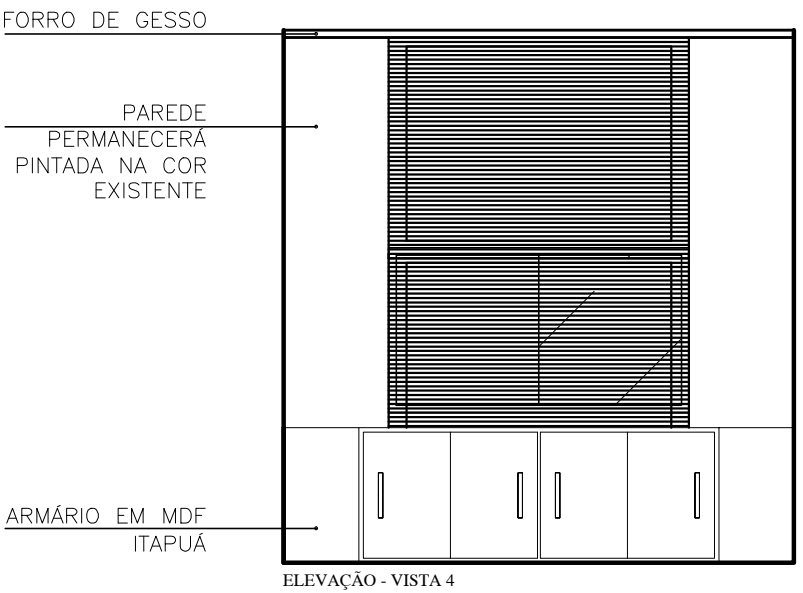

OBSERVAÇÕES:

* EM CASO DE DIVIDAS, FAVOR CONSULTAR OS PROFISSIONAIS RESPONSÁVEIS PELO PROJETO;
 * EM CASO DE DIVIDAS, FAVOR CONSULTAR OS DESENHOS EM 3D.

PROPRIETÁRIO

 PREFEITURA MUNICIPAL QUARTEL GERAL - MG

LOCAL DA OBRA

 PREFEITURA MUNICIPAL QUARTEL GERAL - MG

TÍTULO

 ELEVÇÃO VISTA 4

DATA

18/08/2020

ESCALA

1/50

FOLHA

07/07

AUTOR DO PROJETO

 DIONEY RICARDO OLIVEIRA

END. DO PROFISSIONAL

 RUA JOSÉ LOURENÇO, 448 - BAIRRO CENTRO - QUARTEL GERAL - MG

AUTOR DO PROJETO

 BRENA APARECIDA DOS SANTOS

END. DO PROFISSIONAL

 EDIFCIO ABAETÉ CENTER, SL. 508 - BAIRRO CENTRO - CEP 35200 000 - ABAETÉ - MG

OBSERVAÇÃO

* TODAS AS MEDIDAS DEVEM SER CONFERIDAS NO LOCAL

PERSPECTIVAS
- SALA PROJETOS

TOPOCONSTRU
DONEY RICARDO OLIVEIRA

(037) 9 8805-2310

contatotopoconstru@gmail.com

RUA JOSÉ LOURENÇO, 446, BAIRRO CENTRO

QUARTEL GERAL - MG

AB_ ARQUITETURA_ ENGENHARIA

(037) 9 8841-7937

(037) 9 9838-9678

brenasantosarquiteta@gmail.com

EDIFICIO ABAETÉ CENTER, SL 508, BAIRRO CENTRO

ABAETÉ - MG - 35620-000



TOPOCONSTRU

DONEY RICARDO OLIVEIRA

(037) 9 8805-2310

contatotopoconstru@gmail.com

RUA JOSÉ LOURENÇO, 446, BAIRRO CENTRO

QUARTEL GERAL - MG

AB ARQUITETURA ENGENHARIA

(037) 9 8841-7937

(037) 9 9838-9678

brenasantosarquiteta@gmail.com

EDIFICIO ABAETÉ CENTER, SL 508, BAIRRO CENTRO

ABAETÉ - MG - 35620-000



TOPOCONSTRU
DONEY RICARDO OLIVEIRA

(037) 9 8805-2310

contatotopoconstru@gmail.com

RUA JOSÉ LOURENÇO, 446, BAIRRO CENTRO

QUARTEL GERAL - MG

AB_ ARQUITETURA_ ENGENHARIA

(037) 9 8841-7937

(037) 9 9838-9678

brenasantosarquiteta@gmail.com

EDIFICIO ABAETÉ CENTER, SL 508, BAIRRO CENTRO

ABAETÉ - MG - 35620-000

MARCENARIA
DETALHAMENTO MÓVEIS EM MDF
- SALA PROJETOS

TOPOCONSTRU
DONEY RICARDO OLIVEIRA

(037) 9 8805-2310

contatotopoconstru@gmail.com

RUA JOSÉ LOURENÇO, 446, BAIRRO CENTRO

QUARTEL GERAL - MG

AB ARQUITETURA ENGENHARIA

(037) 9 8841-7937

(037) 9 9838-9678

brenasantosarquiteta@gmail.com

EDIFICIO ABAETÉ CENTER, SL 508, BAIRRO CENTRO

ABAETÉ - MG - 35620-000

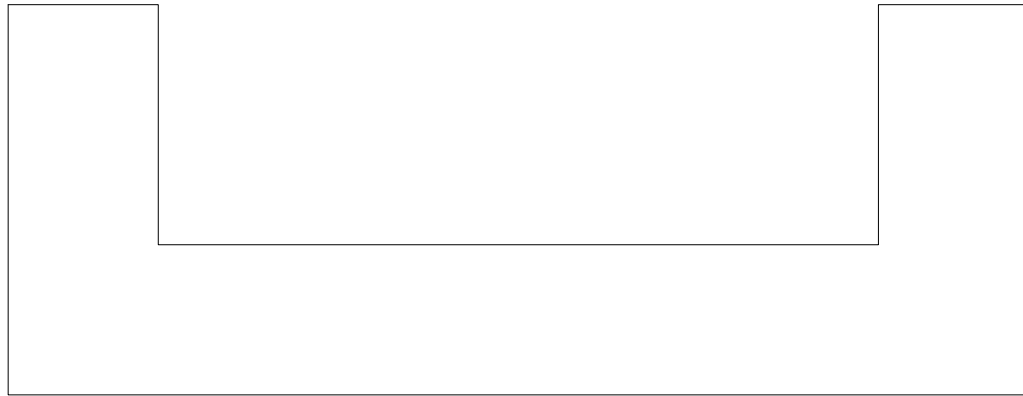

VISTA SUPERIOR

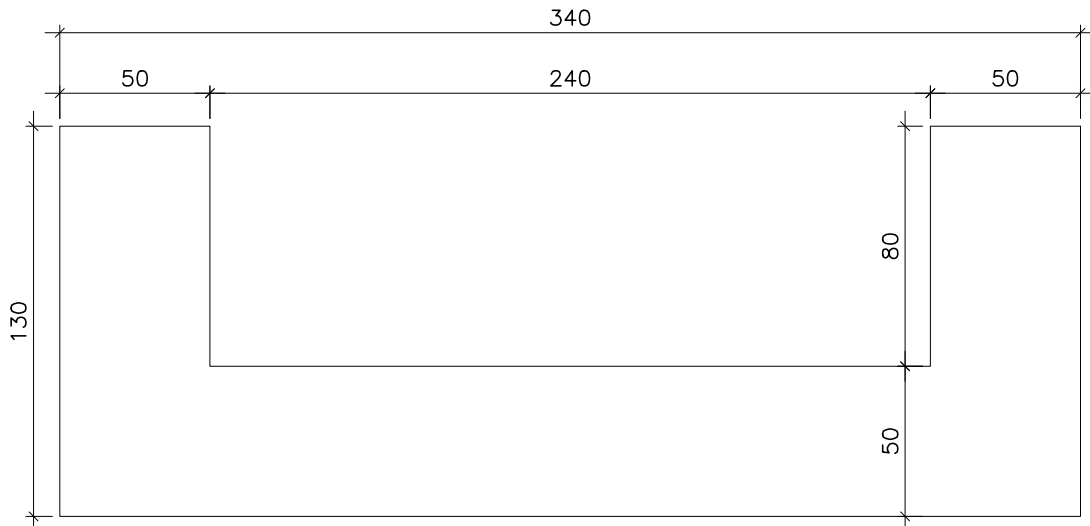

VISTA SUPERIOR - COM MEDIDAS

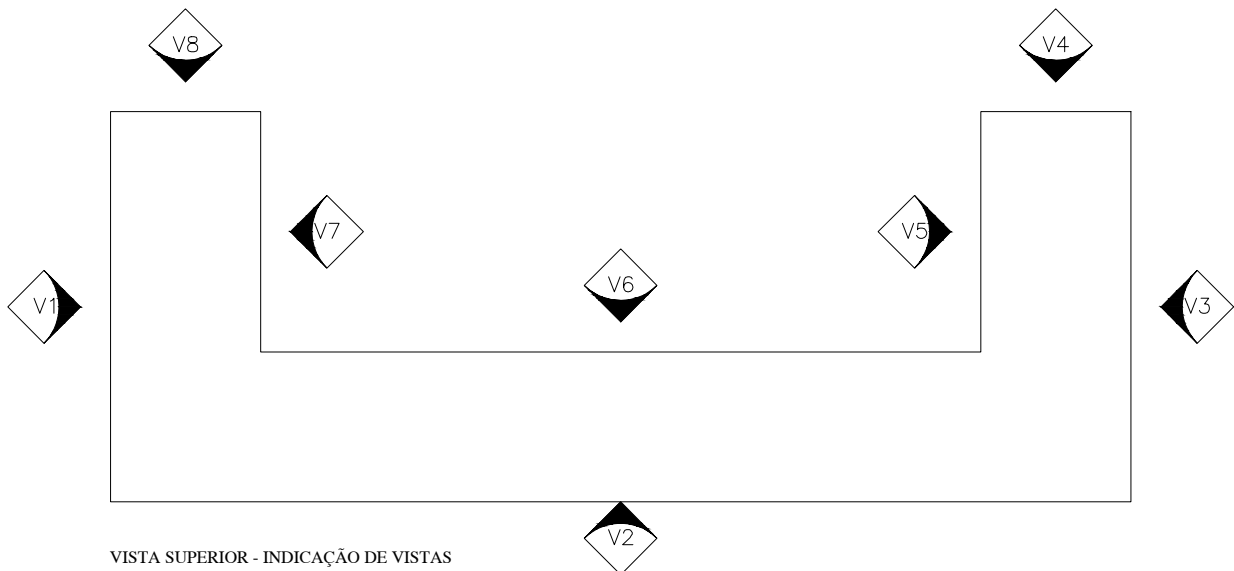

VISTA SUPERIOR - INDICAÇÃO DE VISTAS

OBSERVAÇÕES: * EM CASO DE DUVIDAS, FAVOR CONSULTAR OS PROFISSIONAIS RESPONSÁVIES PELO PROJETO; * EM CASO DE DUVIDAS, FAVOR CONSULTAR OS DESENHOS EM 3D.	AUTOR DO PROJETO _____	
	DIONEY RICARDO OLIVEIRA	
PROPRIETÁRIO _____	END. DO PROFISSIONAL	
	RUA JOSÉ LOURENÇO, 448 - BAIRRO CENTRO - QUARTEL GERAL - MG	
LOCAL DA OBRA _____	AUTOR DO PROJETO	
	BRENA APARECIDA DOS SANTOS	
TÍTULO _____	END. DO PROFISSIONAL	
	EDIFICIO ABAETÉ CENTER, SL 508 - BAIRRO CENTRO - CEP 35200 000 - ABAETÉ - MG	
DATA	ESCALA	FOLHA
05/03/2021		1/25
		01/15



ELEVAÇÃO - VISTA 1

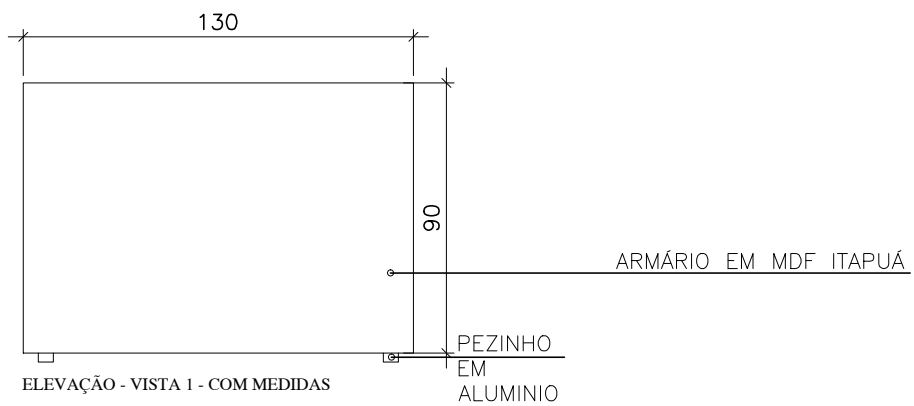

ELEVAÇÃO - VISTA 1 - COM MEDIDAS

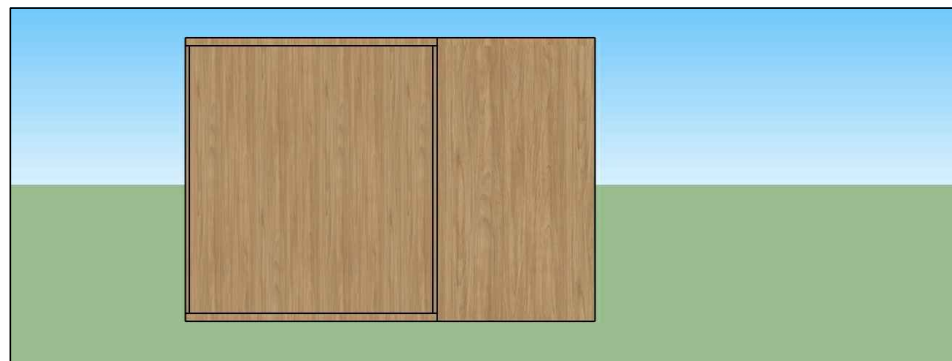

ELEVAÇÃO PERSPECTIVA 3D - VISTA 1

OBSERVAÇÕES: * EM CASO DE DUVIDAS, FAVOR CONSULTAR OS PROFISSIONAIS RESPONSÁVIES PELO PROJETO; * EM CASO DE DUVIDAS, FAVOR CONSULTAR OS DESENHOS EM 3D.	AUTOR DO PROJETO _____ DIONEY RICARDO OLIVEIRA	
	END. DO PROFISSIONAL RUA JOSÉ LOURENÇO, 448 - BAIRRO CENTRO - QUARTEL GERAL - MG	
PROPRIETÁRIO _____ PREFEITURA MUNICIPAL QUARTEL GERAL - MG	AUTOR DO PROJETO _____ BRENA APARECIDA DOS SANTOS	
LOCAL DA OBRA _____ PREFEITURA MUNICIPAL QUARTEL GERAL - MG	END. DO PROFISSIONAL EDIFICIO ABAETÉ CENTER, SL. 508 - BAIRRO CENTRO - CEP 35200 000 - ABAETÉ - MG	
TÍTULO _____ DETALHAMENTO ARMÁRIO - SALA PROJETOS	OBSERVAÇÃO * TODAS AS MEDIDAS DEVEM SER CONFERIDAS NO LOCAL	
DATA 05/03/2021	ESCALA _____	FOLHA 1/25
		02/15



ELEVAÇÃO - VISTA 2

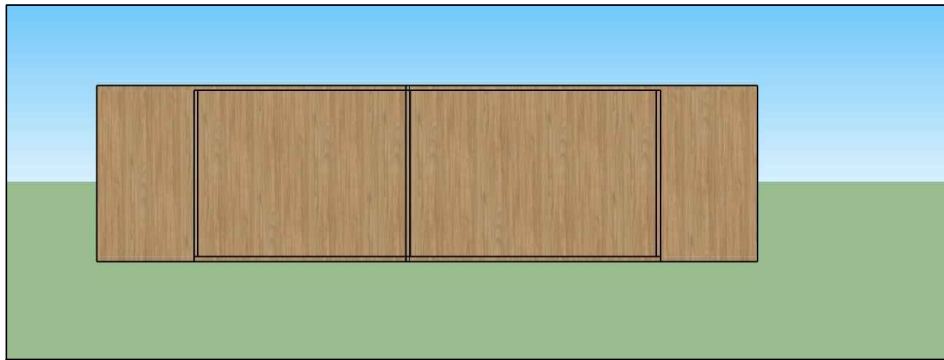
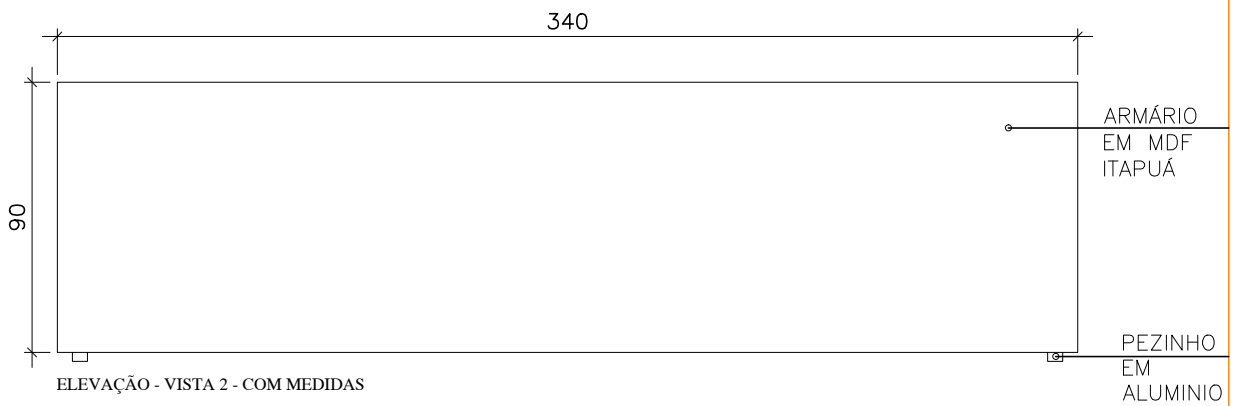

ELEVAÇÃO PERSPECTIVA 3D - VISTA 2

OBSERVAÇÕES: * EM CASO DE DUVIDAS, FAVOR CONSULTAR OS PROFISSIONAIS RESPONSÁVIES PELO PROJETO; * EM CASO DE DUVIDAS, FAVOR CONSULTAR OS DESENHOS EM 3D.	AUTOR DO PROJETO _____	
	DIONEY RICARDO OLIVEIRA	
PROPRIETÁRIO _____	END. DO PROFISSIONAL	
	RUA JOSÉ LOURENÇO, 448 - BAIRRO CENTRO - QUARTEL GERAL - MG	
LOCAL DA OBRA _____	AUTOR DO PROJETO	
	BRENA APARECIDA DOS SANTOS	
TÍTULO _____	END. DO PROFISSIONAL	
	EDIFICIO ABAETÉ CENTER, SL. 508 - BAIRRO CENTRO - CEP 35200 000 - ABAETÉ - MG	
DATA	ESCALA	FOLHA
05/03/2021		1/25
		03/15



ELEVAÇÃO - VISTA 3

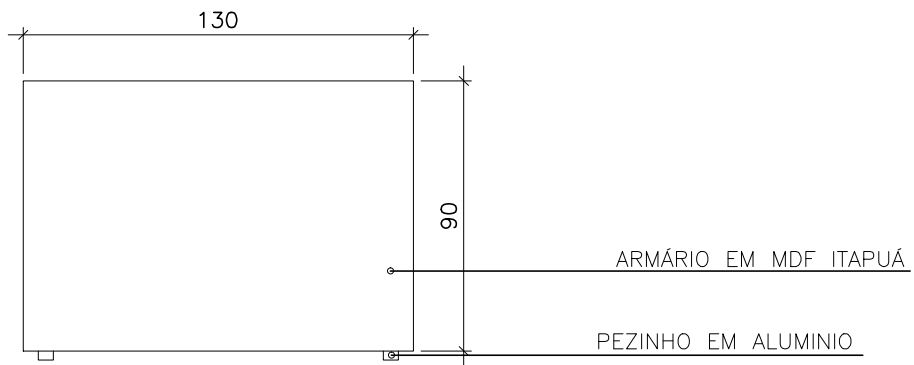

ELEVAÇÃO - VISTA 3 - COM MEDIDAS

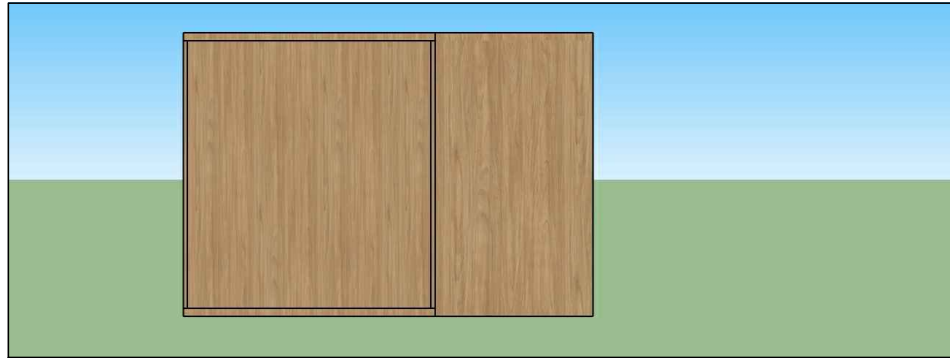

ELEVAÇÃO PERSPECTIVA 3D - VISTA 3

OBSERVAÇÕES: * EM CASO DE DUVIDAS, FAVOR CONSULTAR OS PROFISSIONAIS RESPONSÁVIES PELO PROJETO; * EM CASO DE DUVIDAS, FAVOR CONSULTAR OS DESENHOS EM 3D.	AUTOR DO PROJETO _____ DIONEY RICARDO OLIVEIRA	
	END. DO PROFISSIONAL RUA JOSÉ LOURENÇO, 448 - BAIRRO CENTRO - QUARTEL GERAL - MG	
PROPRIETÁRIO _____ PREFEITURA MUNICIPAL QUARTEL GERAL - MG	AUTOR DO PROJETO _____ BRENA APARECIDA DOS SANTOS	
LOCAL DA OBRA _____ PREFEITURA MUNICIPAL QUARTEL GERAL - MG	END. DO PROFISSIONAL EDIFICIO ABAETÉ CENTER, SL. 508 - BAIRRO CENTRO - CEP 35200 000 - ABAETÉ - MG	
TÍTULO _____ DETALHAMENTO ARMÁRIO - SALA PROJETOS	OBSERVAÇÃO * TODAS AS MEDIDAS DEVEM SER CONFERIDAS NO LOCAL	
DATA 05/03/2021	ESCALA _____	FOLHA 1/25



ELEVAÇÃO - VISTA 4

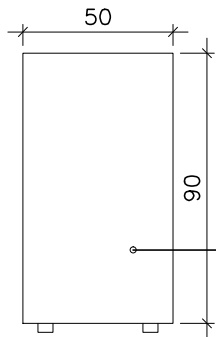

ARMÁRIO EM MDF ITAPUÁ

ELEVAÇÃO - VISTA 4 - COM MEDIDAS

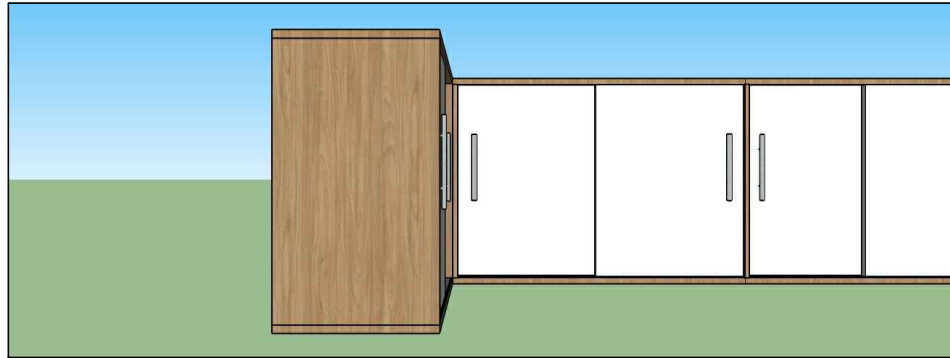

ELEVAÇÃO PERSPECTIVA 3D - VISTA 4

OBSERVAÇÕES: * EM CASO DE DUVIDAS, FAVOR CONSULTAR OS PROFISSIONAIS RESPONSÁVIES PELO PROJETO; * EM CASO DE DUVIDAS, FAVOR CONSULTAR OS DESENHOS EM 3D.	AUTOR DO PROJETO _____ DIONEY RICARDO OLIVEIRA	
	END. DO PROFISSIONAL RUA JOSÉ LOURENÇO, 448 - BAIRRO CENTRO - QUARTEL GERAL - MG	
PROPRIETÁRIO _____ PREFEITURA MUNICIPAL QUARTEL GERAL - MG	AUTOR DO PROJETO _____ BRENA APARECIDA DOS SANTOS	
LOCAL DA OBRA _____ PREFEITURA MUNICIPAL QUARTEL GERAL - MG	END. DO PROFISSIONAL EDIFICIO ABAETÉ CENTER, SL. 508 - BAIRRO CENTRO - CEP 35200 000 - ABAETÉ - MG	
TÍTULO _____ DETALHAMENTO ARMÁRIO - SALA PROJETOS	OBSERVAÇÃO * TODAS AS MEDIDAS DEVEM SER CONFERIDAS NO LOCAL	
DATA 05/03/2021	ESCALA _____	FOLHA 1/25
		05/15

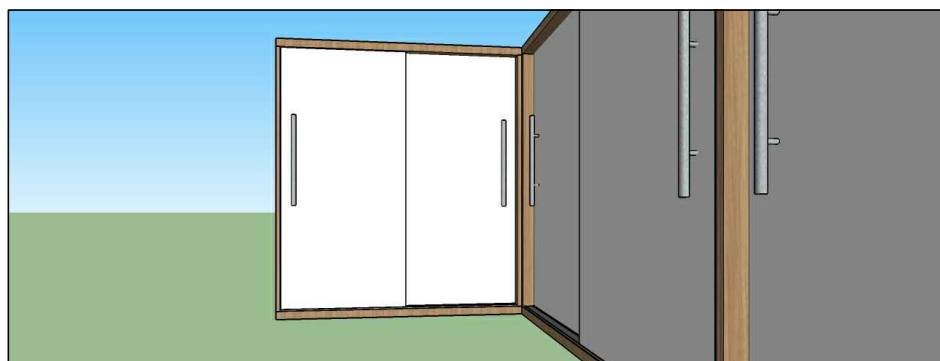
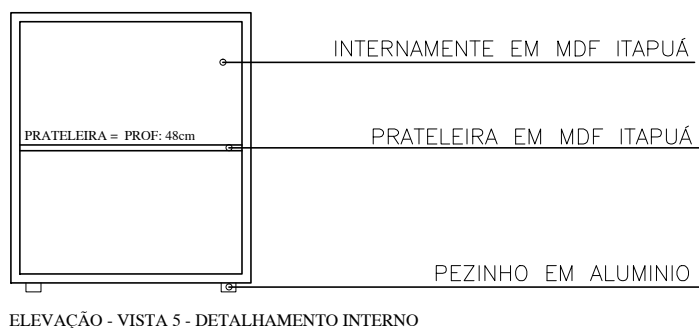
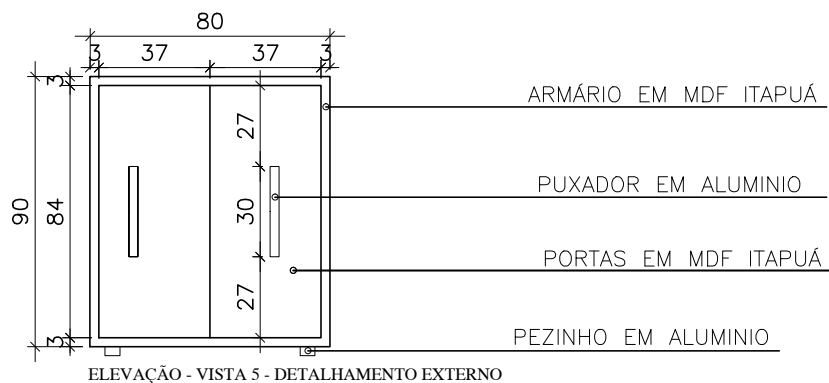

OBSERVAÇÕES: * EM CASO DE DUVIDAS, FAVOR CONSULTAR OS PROFISSIONAIS RESPONSÁVIES PELO PROJETO; * EM CASO DE DUVIDAS, FAVOR CONSULTAR OS DESENHOS EM 3D.	AUTOR DO PROJETO _____	
	DIONEY RICARDO OLIVEIRA	
PROPRIETÁRIO _____	END. DO PROFISSIONAL	
	RUA JOSÉ LOURENÇO, 448 - BAIRRO CENTRO - QUARTEL GERAL - MG	
LOCAL DA OBRA _____	AUTOR DO PROJETO _____	
PREFEITURA MUNICIPAL QUARTEL GERAL - MG	BRENA APARECIDA DOS SANTOS	
TÍTULO _____	END. DO PROFISSIONAL	
	EDIFICIO ABAETÉ CENTER, SL. 508 - BAIRRO CENTRO - CEP 35200 000 - ABAETÉ - MG	
DATA	ESCALA	FOLHA
05/03/2021		1/25
		06/15

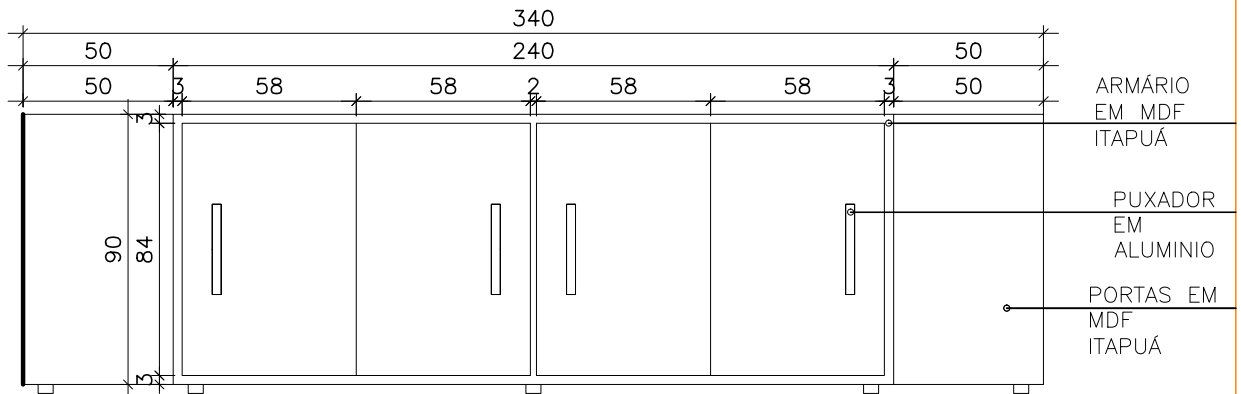

ELEVAÇÃO - VISTA 5 - DETALHAMENTO EXTERNO

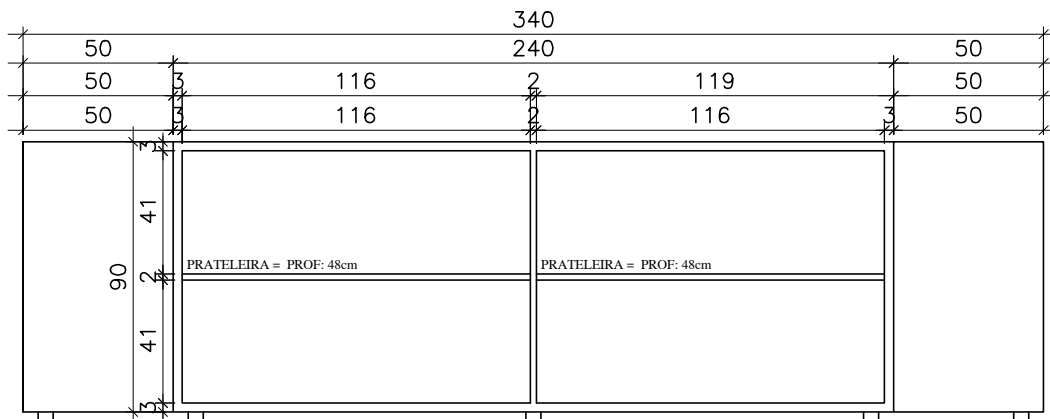

ELEVAÇÃO - VISTA 5 - DETALHAMENTO INTERNO

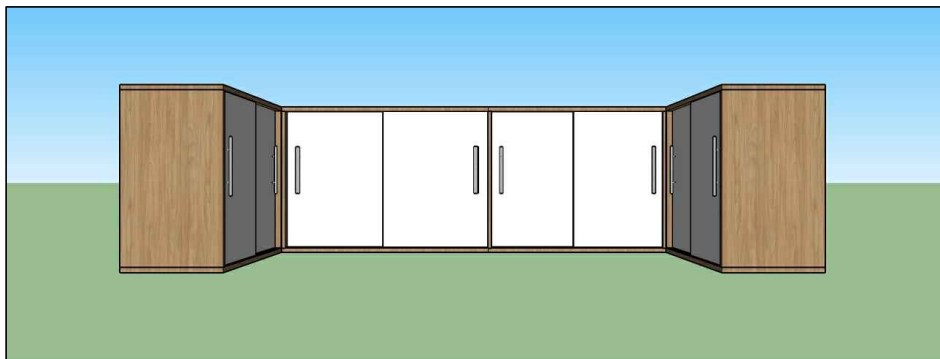

ELEVAÇÃO PERSPECTIVA 3D - VISTA 5

OBSERVAÇÕES: * EM CASO DE DUVIDAS, FAVOR CONSULTAR OS PROFISSIONAIS RESPONSÁVIES PELO PROJETO; * EM CASO DE DUVIDAS, FAVOR CONSULTAR OS DESENHOS EM 3D.	AUTOR DO PROJETO _____	
	DIONEY RICARDO OLIVEIRA	
PROPRIETÁRIO _____	END. DO PROFISSIONAL	
	RUA JOSÉ LOURENÇO, 448 - BAIRRO CENTRO - QUARTEL GERAL - MG	
LOCAL DA OBRA _____	AUTOR DO PROJETO	
	BRENA APARECIDA DOS SANTOS	
TÍTULO _____	END. DO PROFISSIONAL	
	EDIFICIO ABAETÉ CENTER, SL. 508 - BAIRRO CENTRO - CEP 35200 000 - ABAETÉ - MG	
DATA	ESCALA	FOLHA
05/03/2021		1/25

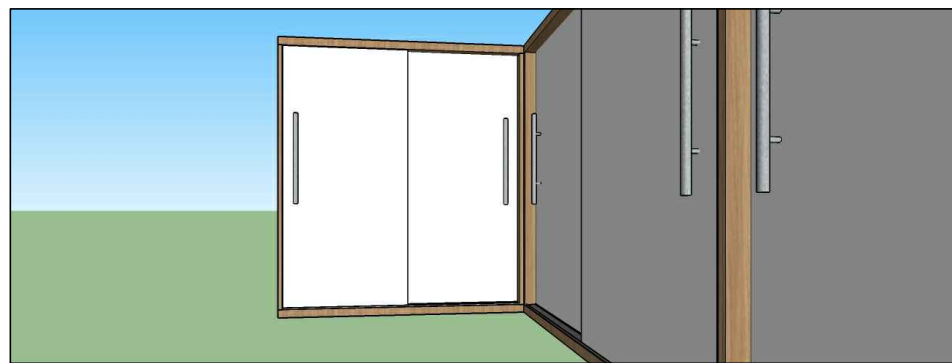
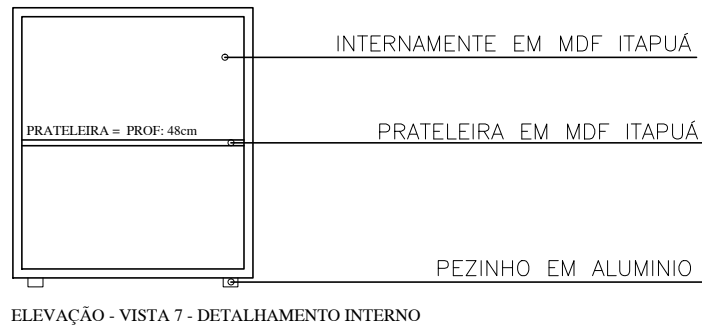
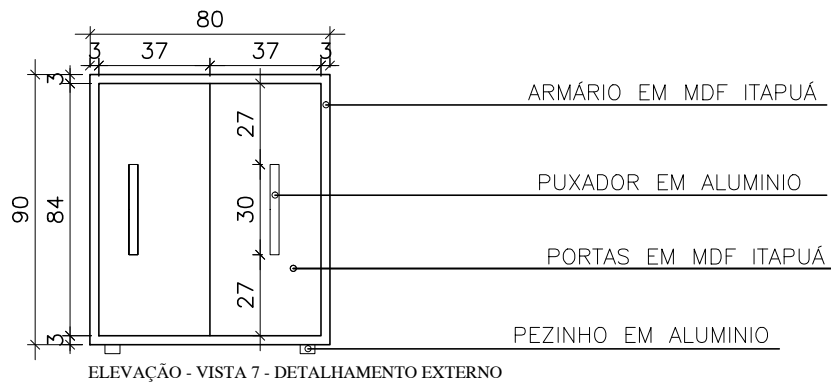

OBSERVAÇÕES: * EM CASO DE DUVIDAS, FAVOR CONSULTAR OS PROFISSIONAIS RESPONSÁVIES PELO PROJETO; * EM CASO DE DUVIDAS, FAVOR CONSULTAR OS DESENHOS EM 3D.	AUTOR DO PROJETO _____	
	DIONEY RICARDO OLIVEIRA	
PROPRIETÁRIO _____	END. DO PROFISSIONAL	
	RUA JOSÉ LOURENÇO, 448 - BAIRRO CENTRO - QUARTEL GERAL - MG	
LOCAL DA OBRA _____	AUTOR DO PROJETO _____	
PREFEITURA MUNICIPAL QUARTEL GERAL - MG	BRENA APARECIDA DOS SANTOS	
TÍTULO _____	END. DO PROFISSIONAL	
	EDIFICIO ABAETÉ CENTER, SL. 508 - BAIRRO CENTRO - CEP 35200 000 - ABAETÉ - MG	
DATA _____	ESCALA _____	FOLHA _____
05/03/2021	1/25	08/15

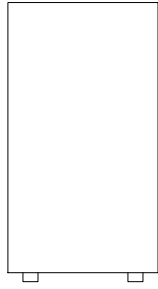

ELEVAÇÃO - VISTA 8

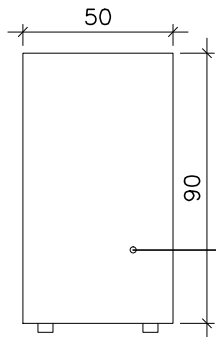

ELEVAÇÃO - VISTA 8 - COM MEDIDAS

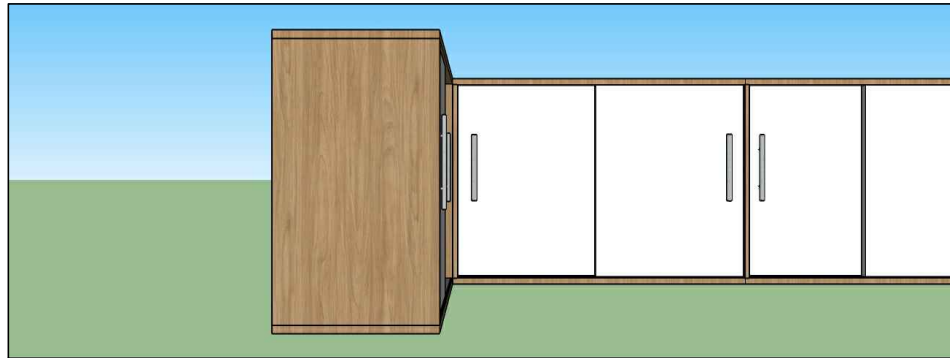

ELEVAÇÃO PERSPECTIVA 3D - VISTA 8

OBSERVAÇÕES: * EM CASO DE DUVIDAS, FAVOR CONSULTAR OS PROFISSIONAIS RESPONSÁVIES PELO PROJETO; * EM CASO DE DUVIDAS, FAVOR CONSULTAR OS DESENHOS EM 3D.	AUTOR DO PROJETO _____ DIONEY RICARDO OLIVEIRA	
	END. DO PROFISSIONAL RUA JOSÉ LOURENÇO, 448 - BAIRRO CENTRO - QUARTEL GERAL - MG	
PROPRIETÁRIO _____ PREFEITURA MUNICIPAL QUARTEL GERAL - MG	AUTOR DO PROJETO _____ BRENA APARECIDA DOS SANTOS	
LOCAL DA OBRA _____ PREFEITURA MUNICIPAL QUARTEL GERAL - MG	END. DO PROFISSIONAL EDIFICIO ABAETÉ CENTER, SL. 508 - BAIRRO CENTRO - CEP 35200 000 - ABAETÉ - MG	
TÍTULO _____ DETALHAMENTO ARMÁRIO - SALA PROJETOS	OBSERVAÇÃO * TODAS AS MEDIDAS DEVEM SER CONFERIDAS NO LOCAL	
DATA 05/03/2021	ESCALA _____	FOLHA 1/25
		09/15

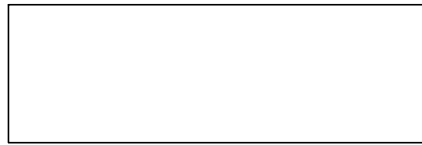

VISTA SUPERIOR

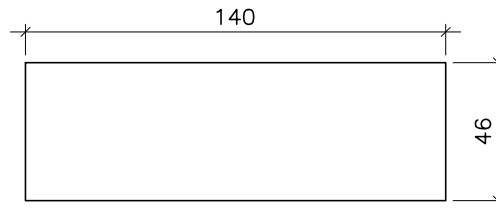

VISTA SUPERIOR - COM MEDIDAS

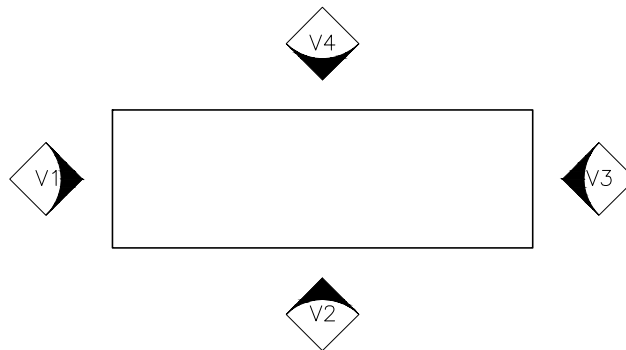

VISTA SUPERIOR - INDICAÇÃO DE VISTAS

OBSERVAÇÕES: * EM CASO DE DUVIDAS, FAVOR CONSULTAR OS PROFISSIONAIS RESPONSÁVIES PELO PROJETO; * EM CASO DE DUVIDAS, FAVOR CONSULTAR OS DESENHOS EM 3D.	AUTOR DO PROJETO _____	
	DIONEY RICARDO OLIVEIRA	
PROPRIETÁRIO _____	AUTOR DO PROJETO _____	
PREFEITURA MUNICIPAL QUARTEL GERAL - MG	BRENA APARECIDA DOS SANTOS	
LOCAL DA OBRA PREFEITURA MUNICIPAL QUARTEL GERAL - MG	END. DO PROFISSIONAL EDIFICIO ABAETÉ CENTER, SL 508 - BAIRRO CENTRO - CEP 35200 000 - ABAETÉ - MG	
TÍTULO DETALHAMENTO APARADOR - SALA PROJETOS	OBSERVAÇÃO * TODAS AS MEDIDAS DEVEM SER CONFERIDAS NO LOCAL	
DATA 05/03/2021	ESCALA 1/25	FOLHA 10/15

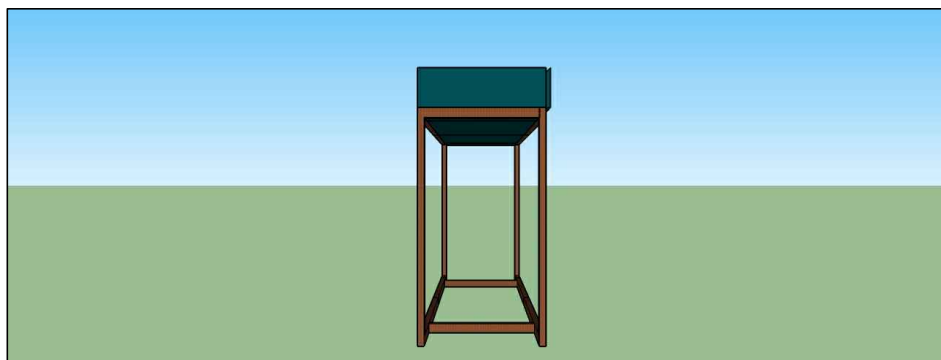
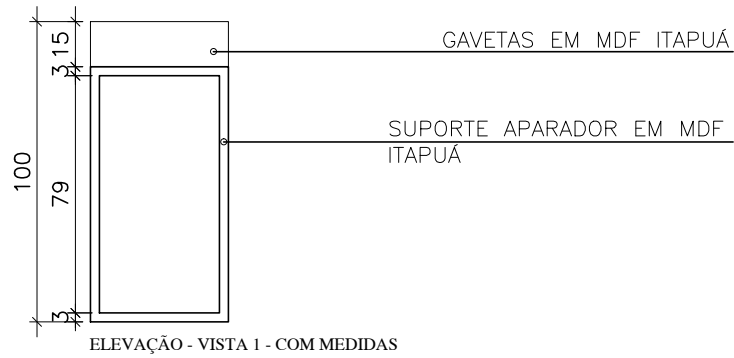
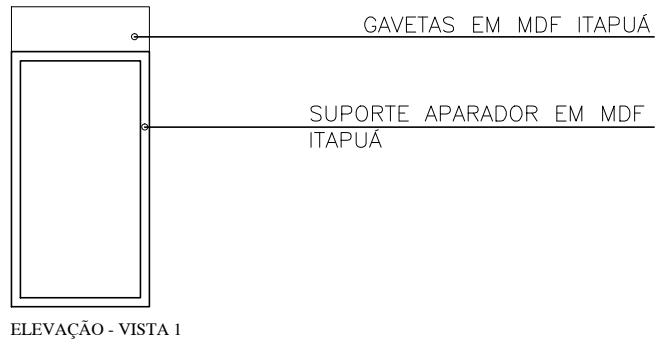

ELEVAÇÃO PERSPECTIVA 3D - VISTA 1

OBSERVAÇÕES: * EM CASO DE DUVIDAS, FAVOR CONSULTAR OS PROFISSIONAIS RESPONSÁVIES PELO PROJETO; * EM CASO DE DUVIDAS, FAVOR CONSULTAR OS DESENHOS EM 3D.	AUTOR DO PROJETO _____ DIONEY RICARDO OLIVEIRA	
	END. DO PROFISSIONAL RUA JOSÉ LOURENÇO, 448 - BAIRRO CENTRO - QUARTEL GERAL - MG	
PROPRIETÁRIO _____ PREFEITURA MUNICIPAL QUARTEL GERAL - MG	AUTOR DO PROJETO _____ BRENA APARECIDA DOS SANTOS	
LOCAL DA OBRA _____ PREFEITURA MUNICIPAL QUARTEL GERAL - MG	END. DO PROFISSIONAL EDIFICIO ABAETÉ CENTER, SL 508 - BAIRRO CENTRO - CEP 35200 000 - ABAETÉ - MG	
TÍTULO _____ DETALHAMENTO APARADOR - SALA PROJETOS	OBSERVAÇÃO * TODAS AS MEDIDAS DEVEM SER CONFERIDAS NO LOCAL	
DATA 05/03/2021	ESCALA 	FOLHA 1/25
		11/15

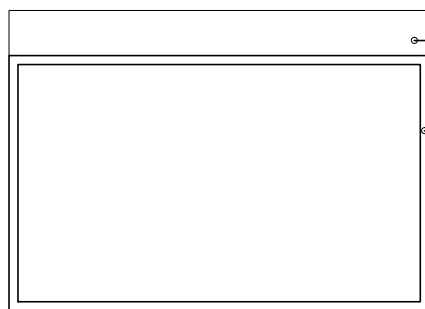

GAVETAS EM MDF ITAPUÁ

SUPORE APARADOR EM MDF ITAPUÁ

ELEVAÇÃO - VISTA 2

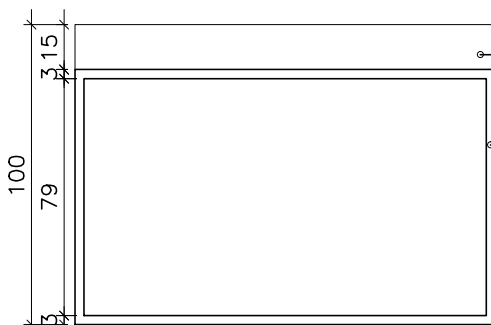

GAVETAS EM MDF ITAPUÁ

SUPORE APARADOR EM MDF ITAPUÁ

ELEVAÇÃO - VISTA 2 - COM MEDIDAS

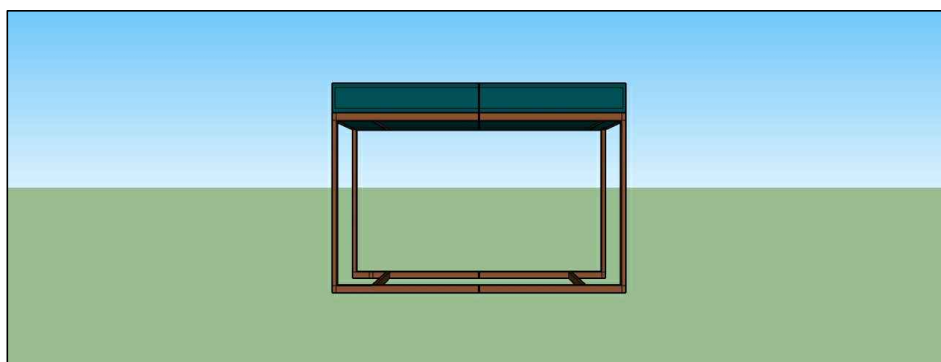

ELEVAÇÃO PERSPECTIVA 3D - VISTA 2

OBSERVAÇÕES: * EM CASO DE DUVIDAS, FAVOR CONSULTAR OS PROFISSIONAIS RESPONSÁVIES PELO PROJETO; * EM CASO DE DUVIDAS, FAVOR CONSULTAR OS DESENHOS EM 3D.	AUTOR DO PROJETO _____ DIONEY RICARDO OLIVEIRA	
	END. DO PROFISSIONAL RUA JOSÉ LOURENÇO, 448 - BAIRRO CENTRO - QUARTEL GERAL - MG	
PROPRIETÁRIO _____ PREFEITURA MUNICIPAL QUARTEL GERAL - MG	AUTOR DO PROJETO _____ BRENA APARECIDA DOS SANTOS	
LOCAL DA OBRA _____ PREFEITURA MUNICIPAL QUARTEL GERAL - MG	END. DO PROFISSIONAL EDIFICIO ABAETÉ CENTER, SL 508 - BAIRRO CENTRO - CEP 35200 000 - ABAETÉ - MG	
TÍTULO _____ DETALHAMENTO APARADOR - SALA PROJETOS	OBSERVAÇÃO * TODAS AS MEDIDAS DEVEM SER CONFERIDAS NO LOCAL	
DATA 05/03/2021	ESCALA _____	FOLHA 1/25
		12/15

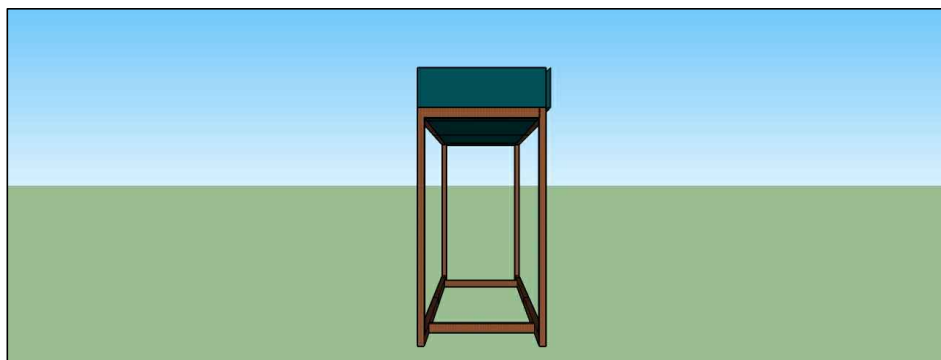
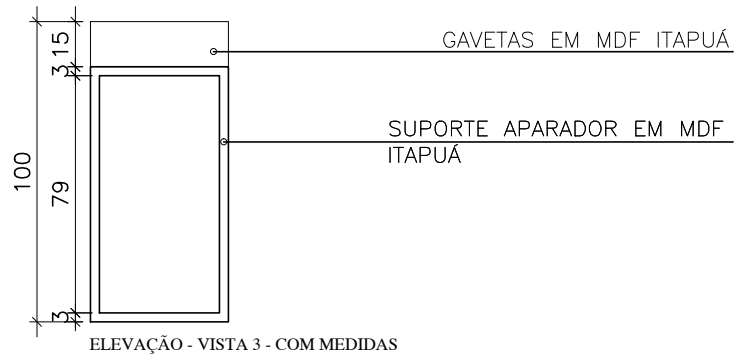
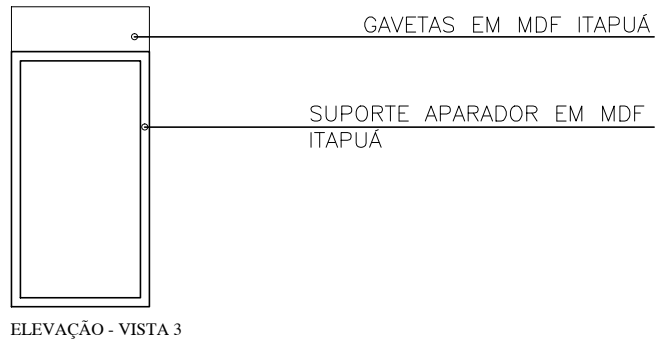

ELEVAÇÃO PERSPECTIVA 3D - VISTA 3

OBSERVAÇÕES: * EM CASO DE DUVIDAS, FAVOR CONSULTAR OS PROFISSIONAIS RESPONSÁVIES PELO PROJETO; * EM CASO DE DUVIDAS, FAVOR CONSULTAR OS DESENHOS EM 3D.	AUTOR DO PROJETO _____ DIONEY RICARDO OLIVEIRA	
	END. DO PROFISSIONAL RUA JOSÉ LOURENÇO, 448 - BAIRRO CENTRO - QUARTEL GERAL - MG	
PROPRIETÁRIO _____ PREFEITURA MUNICIPAL QUARTEL GERAL - MG	AUTOR DO PROJETO _____ BRENA APARECIDA DOS SANTOS	
LOCAL DA OBRA _____ PREFEITURA MUNICIPAL QUARTEL GERAL - MG	END. DO PROFISSIONAL EDIFICIO ABAETÉ CENTER, SL 508 - BAIRRO CENTRO - CEP 35200 000 - ABAETÉ - MG	
TÍTULO _____ DETALHAMENTO APARADOR - SALA PROJETOS	OBSERVAÇÃO * TODAS AS MEDIDAS DEVEM SER CONFERIDAS NO LOCAL	
DATA 05/03/2021	ESCALA 	FOLHA 1/25
		13/15

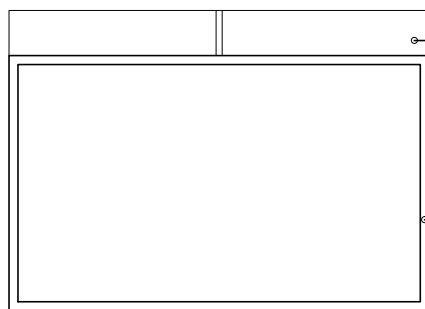

ELEVAÇÃO - VISTA 4

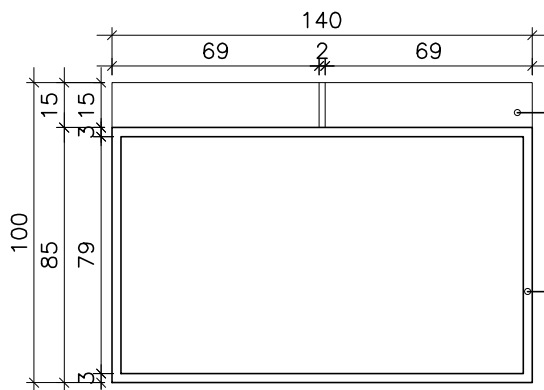

ELEVAÇÃO - VISTA 4 - COM MEDIDAS

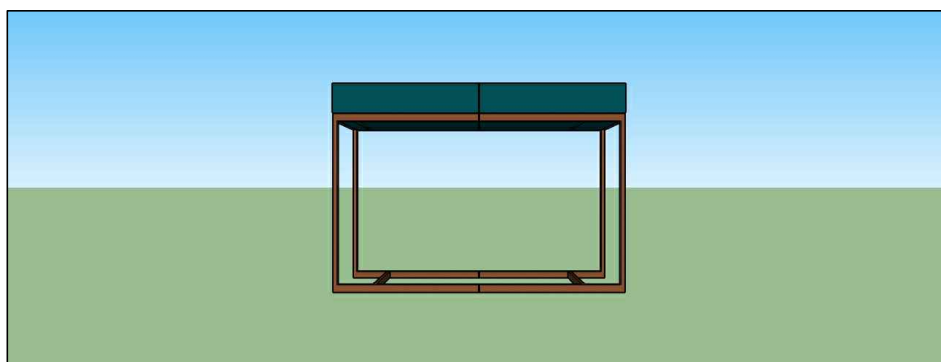

ELEVAÇÃO PERSPECTIVA 3D - VISTA 4

OBSERVAÇÕES: * EM CASO DE DUVIDAS, FAVOR CONSULTAR OS PROFISSIONAIS RESPONSÁVIES PELO PROJETO; * EM CASO DE DUVIDAS, FAVOR CONSULTAR OS DESENHOS EM 3D.	AUTOR DO PROJETO _____ DIONEY RICARDO OLIVEIRA	
	END. DO PROFISSIONAL RUA JOSÉ LOURENÇO, 448 - BAIRRO CENTRO - QUARTEL GERAL - MG	
PROPRIETÁRIO _____ PREFEITURA MUNICIPAL QUARTEL GERAL - MG	AUTOR DO PROJETO _____ BRENA APARECIDA DOS SANTOS	
LOCAL DA OBRA _____ PREFEITURA MUNICIPAL QUARTEL GERAL - MG	END. DO PROFISSIONAL EDIFICIO ABAETÉ CENTER, SL 508 - BAIRRO CENTRO - CEP 35200 000 - ABAETÉ - MG	
TÍTULO _____ DETALHAMENTO APARADOR - SALA PROJETOS	OBSERVAÇÃO * TODAS AS MEDIDAS DEVEM SER CONFERIDAS NO LOCAL	
DATA 05/03/2021	ESCALA _____	FOLHA 1/25
		14/15

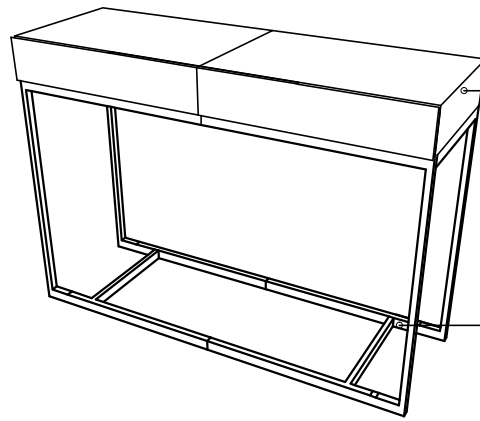

GAVETAS EM MDF ITAPUÁ

SUPORE APARADOR EM MDF ITAPUÁ

ELEVAÇÃO - PERSPECTIVA 3D

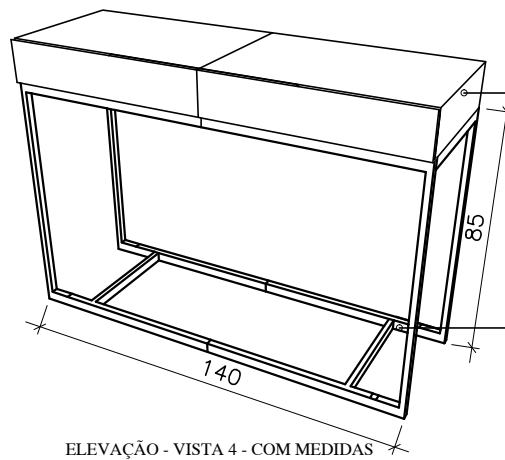

GAVETAS EM MDF ITAPUÁ

SUPORE APARADOR EM MDF ITAPUÁ

ELEVAÇÃO - VISTA 4 - COM MEDIDAS



ELEVAÇÃO PERSPECTIVA 3D - VISTA 5

OBSERVAÇÕES: * EM CASO DE DUVIDAS, FAVOR CONSULTAR OS PROFISSIONAIS RESPONSÁVIES PELO PROJETO; * EM CASO DE DUVIDAS, FAVOR CONSULTAR OS DESENHOS EM 3D.	AUTOR DO PROJETO _____ DIONEY RICARDO OLIVEIRA	
	END. DO PROFISSIONAL RUA JOSÉ LOURENÇO, 448 - BAIRRO CENTRO - QUARTEL GERAL - MG	
PROPRIETÁRIO _____ PREFEITURA MUNICIPAL QUARTEL GERAL - MG	AUTOR DO PROJETO _____ BRENA APARECIDA DOS SANTOS	
LOCAL DA OBRA _____ PREFEITURA MUNICIPAL QUARTEL GERAL - MG	END. DO PROFISSIONAL EDIFICIO ABAETÉ CENTER, SL 508 - BAIRRO CENTRO - CEP 35200 000 - ABAETÉ - MG	
TÍTULO _____ DETALHAMENTO APARADOR - SALA PROJETOS	OBSERVAÇÃO * TODAS AS MEDIDAS DEVEM SER CONFERIDAS NO LOCAL	
DATA 05/03/2021	ESCALA 	FOLHA 1/25
		15/15

SALA - MEIO AMBIENTE

TOPOCONSTRU
DONEY RICARDO OLIVEIRA

(037) 9 8805-2310

contatotopoconstru@gmail.com

RUA JOSÉ LOURENÇO, 446, BAIRRO CENTRO

QUARTEL GERAL - MG

AB ARQUITETURA ENGENHARIA

(037) 9 8841-7937

(037) 9 9838-9678

brenasantosarquiteta@gmail.com

EDIFICIO ABAETÉ CENTER, SL 508, BAIRRO CENTRO

ABAETÉ - MG - 35620-000

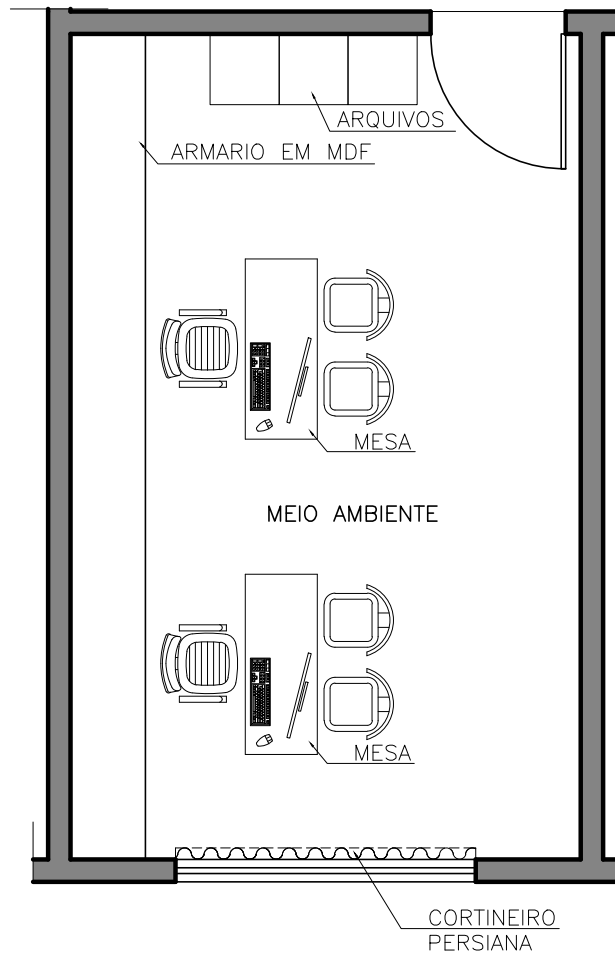

OBSERVAÇÕES: * EM CASO DE DUVIDAS, FAVOR CONSULTAR OS PROFISSIONAIS RESPONSÁVIES PELO PROJETO; * EM CASO DE DUVIDAS, FAVOR CONSULTAR OS DESENHOS EM 3D.	AUTOR DO PROJETO _____
	DIONEY RICARDO OLIVEIRA
PROPRIETÁRIO _____	END. DO PROFISSIONAL RUA JOSÉ LOURENÇO, 448 - BAIRRO CENTRO - QUARTEL GERAL - MG
	PREFEITURA MUNICIPAL QUARTEL GERAL - MG
LOCAL DA OBRA _____	AUTOR DO PROJETO _____
	BRENA APARECIDA DOS SANTOS
TÍTULO _____	END. DO PROFISSIONAL EDIFICIO ABAETÉ CENTER, SL. 508 - BAIRRO CENTRO - CEP 35200 000 - ABAETÉ - MG
	PREFEITURA MUNICIPAL QUARTEL GERAL - MG
DATA	OBSERVAÇÃO
05/03/2021	* TODAS AS MEDIDAS DEVEM SER CONFERIDAS NO LOCAL
ESCALA	FOLHA
1/50	01/07

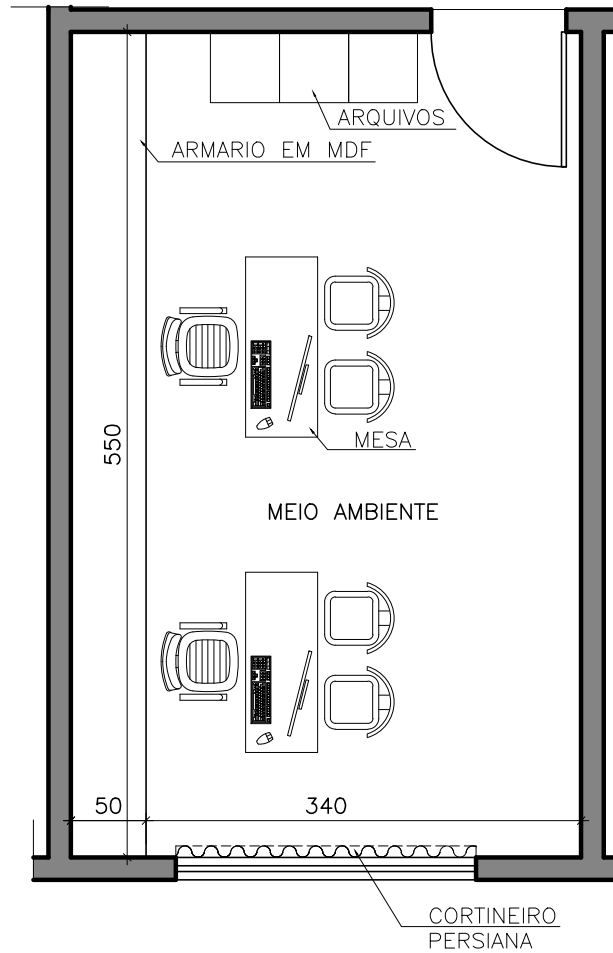

OBSERVAÇÕES: * EM CASO DE DUVIDAS, FAVOR CONSULTAR OS PROFISSIONAIS RESPONSÁVIES PELO PROJETO; * EM CASO DE DUVIDAS, FAVOR CONSULTAR OS DESENHOS EM 3D.	AUTOR DO PROJETO _____
	DIONEY RICARDO OLIVEIRA
PROPRIETÁRIO _____	END. DO PROFISSIONAL RUA JOSÉ LOURENÇO, 448 - BAIRRO CENTRO - QUARTEL GERAL - MG
PREFEITURA MUNICIPAL QUARTEL GERAL - MG	AUTOR DO PROJETO _____
LOCAL DA OBRA PREFEITURA MUNICIPAL QUARTEL GERAL - MG	BRENA APARECIDA DOS SANTOS
TÍTULO PLANTA BAIXA MEIO AMBIENTE	END. DO PROFISSIONAL EDIFICIO ABAETÉ CENTER, SL. 508 - BAIRRO CENTRO - CEP 35200 000 - ABAETÉ - MG
DATA 05/03/2021	OBSERVAÇÃO * TODAS AS MEDIDAS DEVEM SER CONFERIDAS NO LOCAL
ESCALA 1/50	FOLHA 02/07

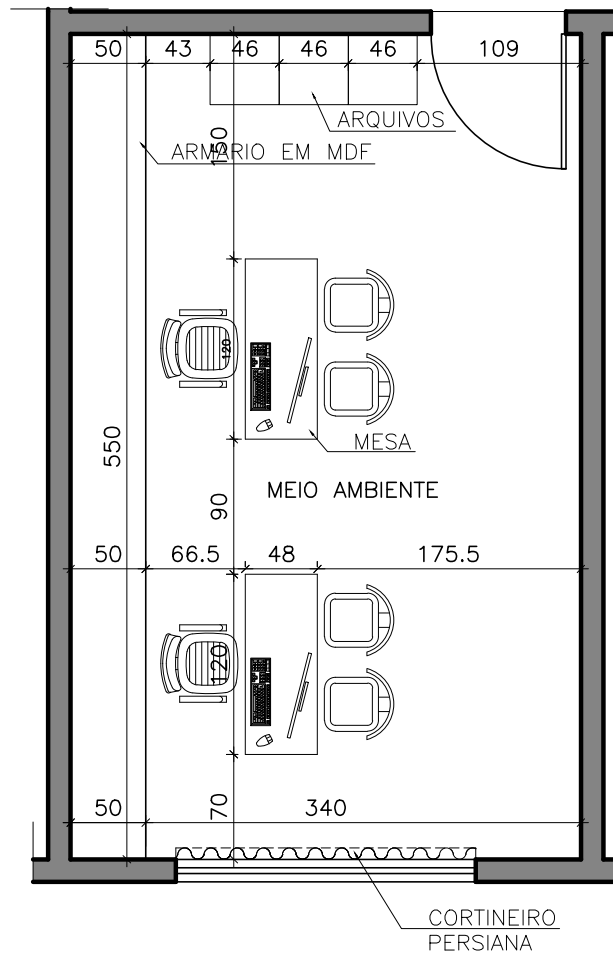

OBSERVAÇÕES: * EM CASO DE DUVIDAS, FAVOR CONSULTAR OS PROFISSIONAIS RESPONSÁVIES PELO PROJETO; * EM CASO DE DUVIDAS, FAVOR CONSULTAR OS DESENHOS EM 3D.	AUTOR DO PROJETO _____
	DIONEY RICARDO OLIVEIRA
PROPRIETÁRIO _____	END. DO PROFISSIONAL RUA JOSÉ LOURENÇO, 448 - BAIRRO CENTRO - QUARTEL GERAL - MG
PREFEITURA MUNICIPAL QUARTEL GERAL - MG	AUTOR DO PROJETO _____
LOCAL DA OBRA PREFEITURA MUNICIPAL QUARTEL GERAL - MG	BRENA APARECIDA DOS SANTOS
TÍTULO PLANTA BAIXA MEIO AMBIENTE - COM MEDIDAS	END. DO PROFISSIONAL EDIFICIO ABAETÉ CENTER, SL. 508 - BAIRRO CENTRO - CEP 35200 000 - ABAETÉ - MG
DATA 05/03/2021	OBSERVAÇÃO * TODAS AS MEDIDAS DEVEM SER CONFERIDAS NO LOCAL
ESCALA	FOLHA
1/50	03/07

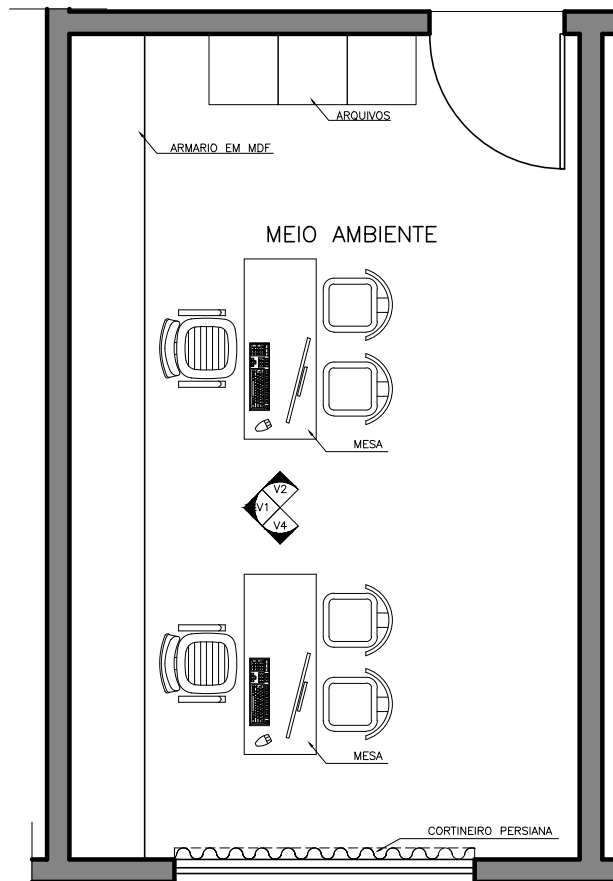

OBSERVAÇÕES: * EM CASO DE DUVIDAS, FAVOR CONSULTAR OS PROFISSIONAIS RESPONSÁVIES PELO PROJETO; * EM CASO DE DUVIDAS, FAVOR CONSULTAR OS DESENHOS EM 3D.	AUTOR DO PROJETO _____
	DIONEY RICARDO OLIVEIRA
PROPRIETÁRIO _____	END. DO PROFISSIONAL RUA JOSÉ LOURENÇO, 448 - BAIRRO CENTRO - QUARTEL GERAL - MG
PREFEITURA MUNICIPAL QUARTEL GERAL - MG	AUTOR DO PROJETO _____
LOCAL DA OBRA PREFEITURA MUNICIPAL QUARTEL GERAL - MG	BRENA APARECIDA DOS SANTOS
TÍTULO PLANTA BAIXA MEIO AMBIENTE - INDICAÇÃO DAS VISTAS	END. DO PROFISSIONAL EDIFICIO ABAETÉ CENTER, SL. 508 - BAIRRO CENTRO - CEP 35200 000 - ABAETÉ - MG
DATA 05/03/2021	OBSERVAÇÃO * TODAS AS MEDIDAS DEVEM SER CONFERIDAS NO LOCAL
ESCALA	FOLHA
1/50	04/07

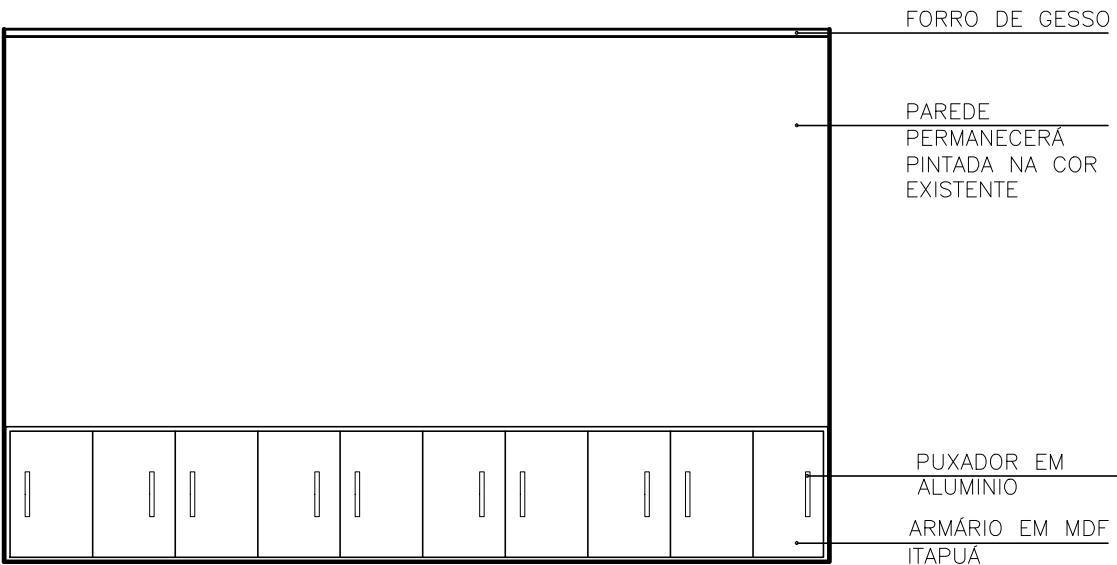

ELEVAÇÃO - VISTA 1

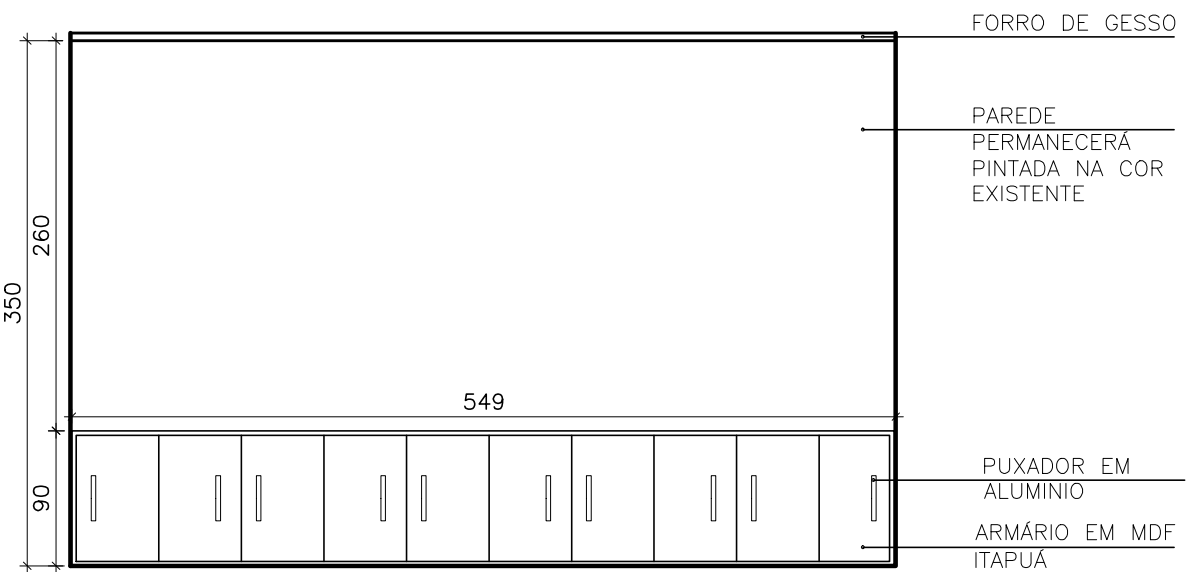

ELEVAÇÃO - VISTA 1 - COM MEDIDAS

OBSERVAÇÕES:		AUTOR DO PROJETO	
* EM CASO DE DÍVIDAS, FAVOR CONSULTAR OS PROFISSIONAIS RESPONSÁVEIS PELO PROJETO; * EM CASO DE DÍVIDAS, FAVOR CONSULTAR OS DESENHOS EM 3D.		DIONEY RICARDO OLIVEIRA	
PROPRIETÁRIO		END. DO PROFISSIONAL	
PREFEITURA MUNICIPAL QUARTEL GERAL - MG		RUA JOSÉ LOURENÇO, 448 - BAIRRO CENTRO - QUARTEL GERAL - MG	
LOCAL DA OBRA		AUTOR DO PROJETO	
PREFEITURA MUNICIPAL QUARTEL GERAL - MG		BRENA APARECIDA DOS SANTOS	
TÍTULO		END. DO PROFISSIONAL	
ELEVAÇÃO VISTA 1		EDIFÍCIO ABAETÉ CENTER, SL. 508 - BAIRRO CENTRO - CEP 35200 000 - ABAETÉ - MG	
DATA		OBSERVAÇÃO	
18/08/2020		* TODAS AS MEDIDAS DEVEM SER CONFERIDAS NO LOCAL	
ESCALA		FOLHA	
1/50		05/07	

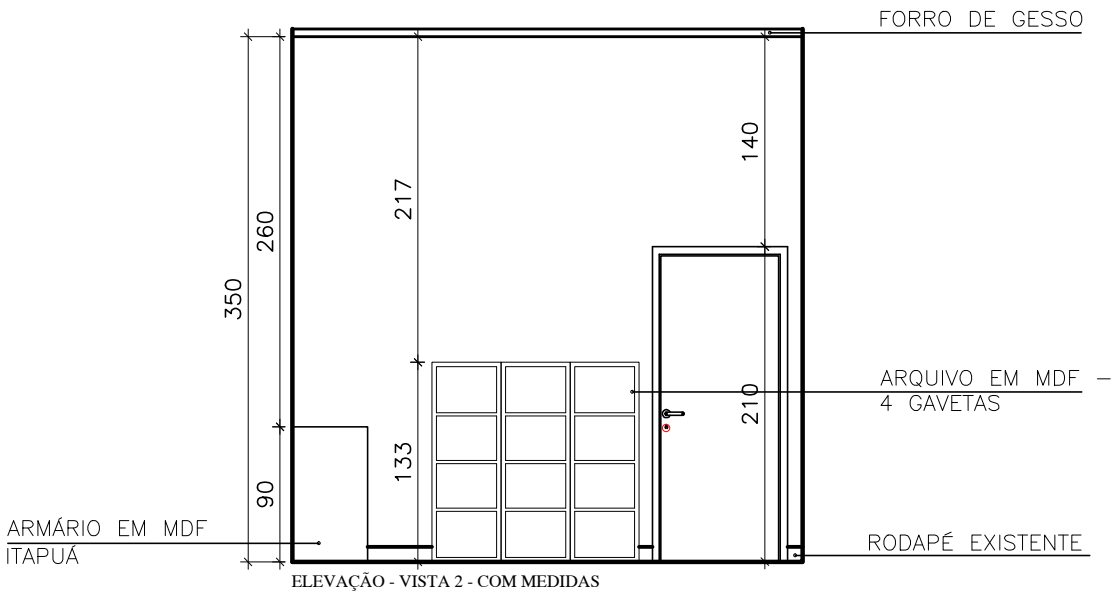
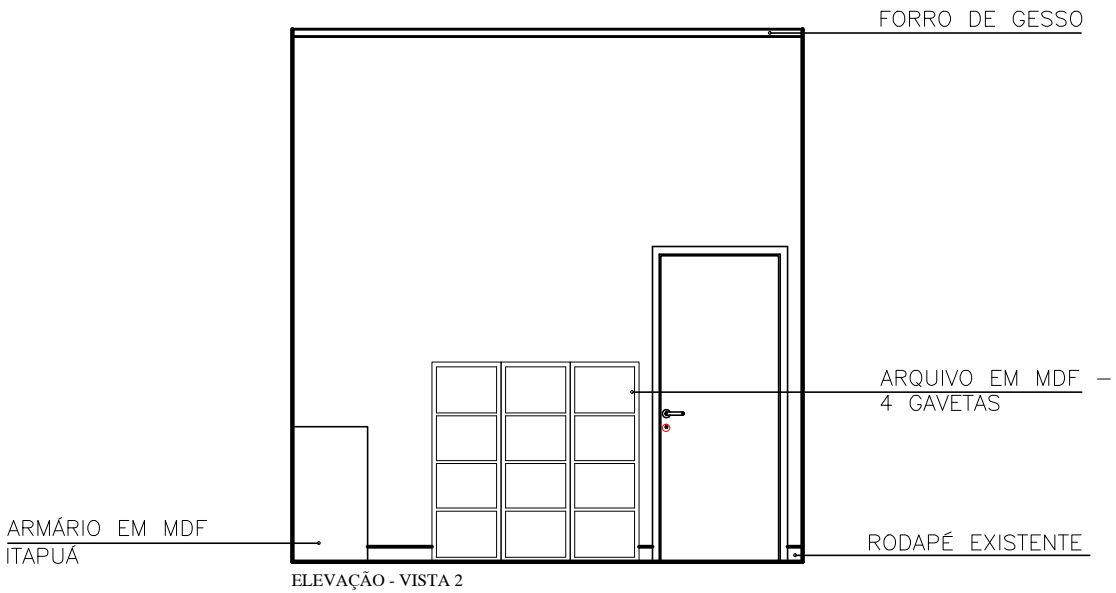

OBSERVAÇÕES:		AUTOR DO PROJETO	
* EM CASO DE DIVIDAS, FAVOR CONSULTAR OS PROFISSIONAIS RESPONSÁVEIS PELO PROJETO. * EM CASO DE DIVIDAS, FAVOR CONSULTAR OS DESENHOS EM 3D.		DIONEY RICARDO OLIVEIRA	
PROPRIETÁRIO	PREFEITURA MUNICIPAL QUARTEL GERAL - MG	END. DO PROFISSIONAL	
LOCAL DA OBRA	PREFEITURA MUNICIPAL QUARTEL GERAL - MG	RUA JOSÉ LOURENÇO, 448 - BAIRRO CENTRO - QUARTEL GERAL - MG	
TÍTULO	PREFEITURA MUNICIPAL QUARTEL GERAL - MG	AUTOR DO PROJETO	
DATA	18/08/2020	BRENA APARECIDA DOS SANTOS	
	ESCALA	END. DO PROFISSIONAL	
	ELEVAÇÃO VISTA 2	EDIFÍCIO ABAETÉ CENTER, SL. 508 - BAIRRO CENTRO - CEP 35200 000 - ABAETÉ - MG	
		OBSERVAÇÃO	
		* TODAS AS MEDIDAS DEVEM SER CONFERIDAS NO LOCAL	
		FOLHA	
		06/07	

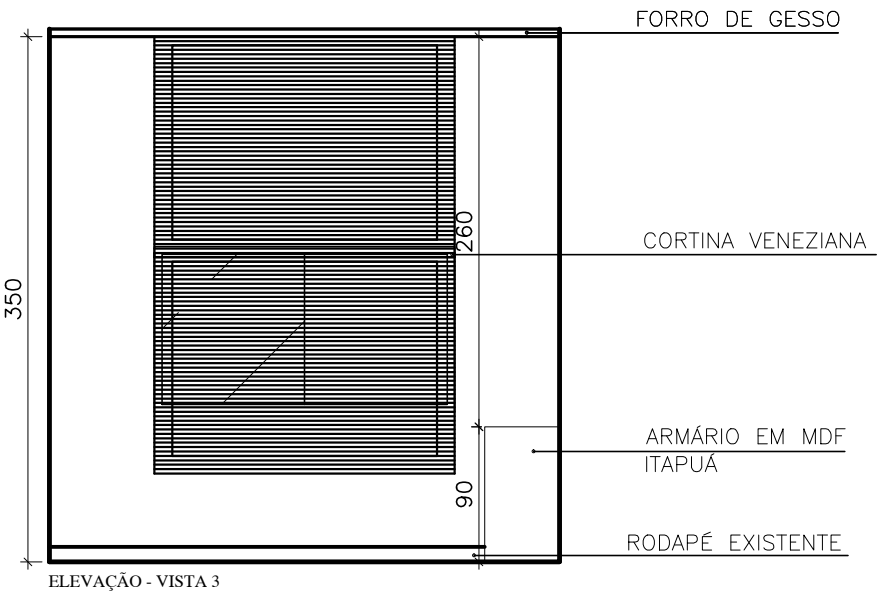
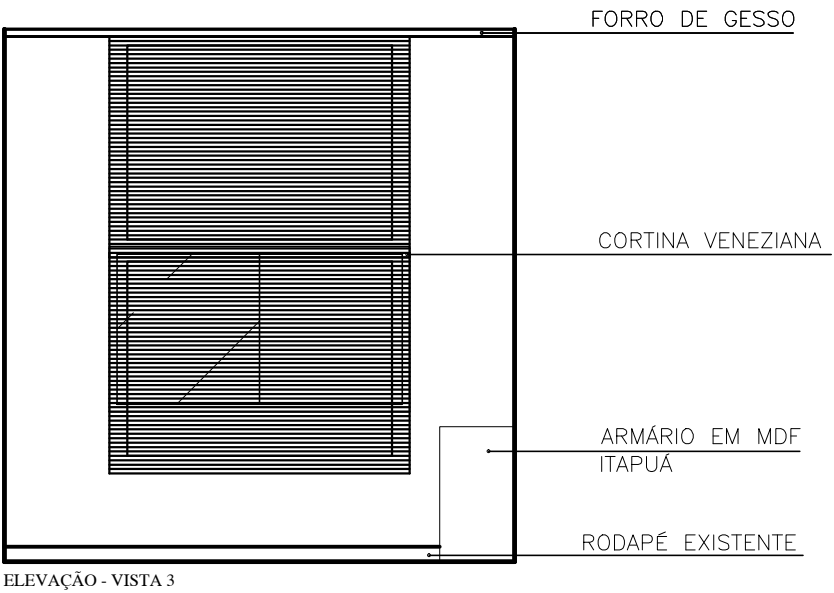

OBSERVAÇÕES:

* EM CASO DE DÍVIDAS, FAVOR CONSULTAR OS PROFISSIONAIS RESPONSÁVEIS PELO PROJETO;
 * EM CASO DE DÍVIDAS, FAVOR CONSULTAR OS DESENHOS EM 3D.

PROPRIETÁRIO

 PREFEITURA MUNICIPAL QUARTEL GERAL - MG

LOCAL DA OBRA

 PREFEITURA MUNICIPAL QUARTEL GERAL - MG

TÍTULO

OBSERVAÇÃO

* TODAS AS MEDIDAS DEVEM SER CONFERIDAS NO LOCAL

AUTOR DO PROJETO

 DIONEY RICARDO OLIVEIRA

END. DO PROFISSIONAL

 RUA JOSÉ LOURENÇO, 448 - BAIRRO CENTRO - QUARTEL GERAL - MG

AUTOR DO PROJETO

 BRENA APARECIDA DOS SANTOS

END. DO PROFISSIONAL

 EDIFÍCIO ABAETÉ CENTER, SL. 508 - BAIRRO CENTRO - CEP 35200 000 - ABAETÉ - MG

DATA

18/08/2020

ESCALA

ELEVAÇÃO VISTA 2

FOLHA

1/50

07/07

PERSPECTIVAS
SALA - MEIO AMBIENTE

TOPOCONSTRU
DONEY RICARDO OLIVEIRA

(037) 9 8805-2310

contatotopoconstru@gmail.com

RUA JOSÉ LOURENÇO, 446, BAIRRO CENTRO

QUARTEL GERAL - MG

AB_ ARQUITETURA_ ENGENHARIA

(037) 9 8841-7937

(037) 9 9838-9678

brenasantosarquiteta@gmail.com

EDIFICIO ABAETÉ CENTER, SL 508, BAIRRO CENTRO

ABAETÉ - MG - 35620-000

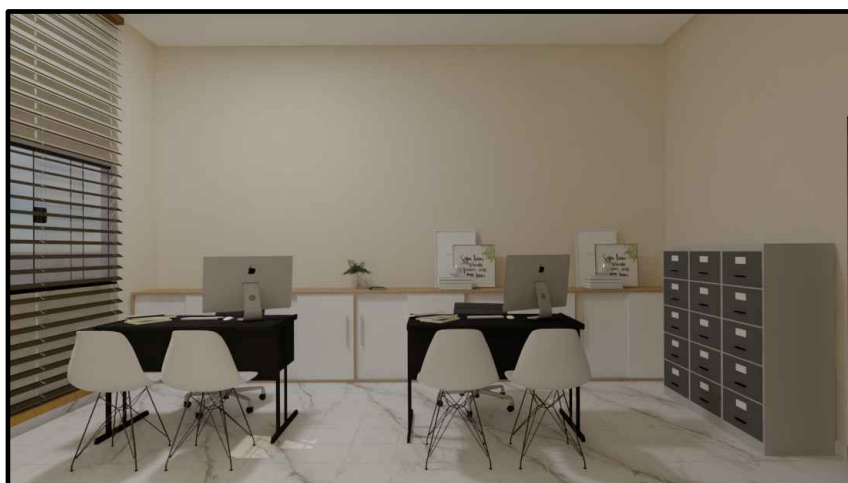

TOPOCONSTRU

DONEY RICARDO OLIVEIRA

(037) 9 8805-2310

contatotopoconstru@gmail.com

RUA JOSÉ LOURENÇO, 446, BAIRRO CENTRO

QUARTEL GERAL - MG

AB ARQUITETURA ENGENHARIA

(037) 9 8841-7937

(037) 9 9838-9678

brenasantosarquiteta@gmail.com

EDIFICIO ABAETÉ CENTER, SL 508, BAIRRO CENTRO

ABAETÉ - MG - 35620-000

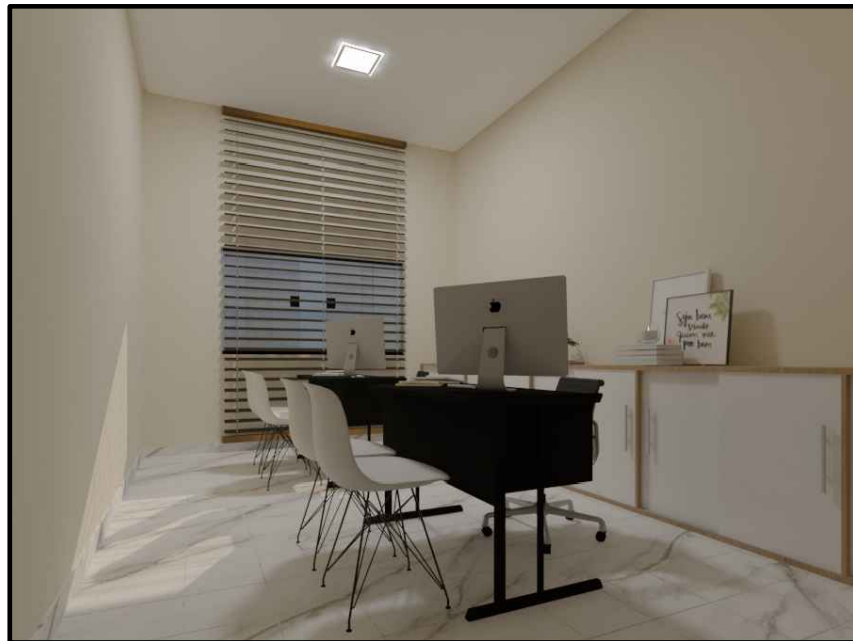

TOPOCONSTRU
DONEY RICARDO OLIVEIRA

(037) 9 8805-2310

contatotopoconstru@gmail.com

RUA JOSÉ LOURENÇO, 446, BAIRRO CENTRO

QUARTEL GERAL - MG

AB_ ARQUITETURA_ ENGENHARIA

(037) 9 8841-7937

(037) 9 9838-9678

brenasantosarquiteta@gmail.com

EDIFICIO ABAETÉ CENTER, SL 508, BAIRRO CENTRO

ABAETÉ - MG - 35620-000

MARCENARIA
DETALHAMENTO MÓVEIS EM MDF
SALA - MEIO AMBIENTE

TOPOCONSTRU
DONEY RICARDO OLIVEIRA

(037) 9 8805-2310

contatotopoconstru@gmail.com

RUA JOSÉ LOURENÇO, 446, BAIRRO CENTRO

QUARTEL GERAL - MG

AB_ ARQUITETURA_ ENGENHARIA

(037) 9 8841-7937

(037) 9 9838-9678

brenasantosarquiteta@gmail.com

EDIFICIO ABAETÉ CENTER, SL 508, BAIRRO CENTRO

ABAETÉ - MG - 35620-000

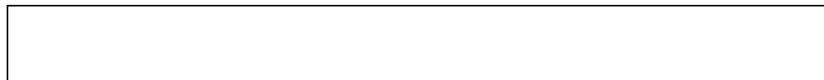

VISTA SUPERIOR

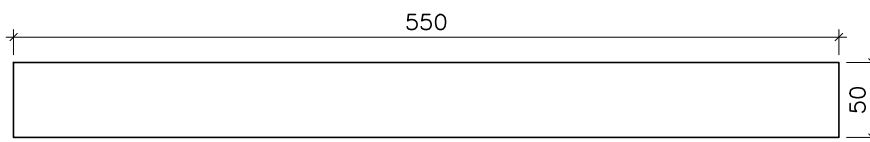

VISTA SUPERIOR - MEDIDAS

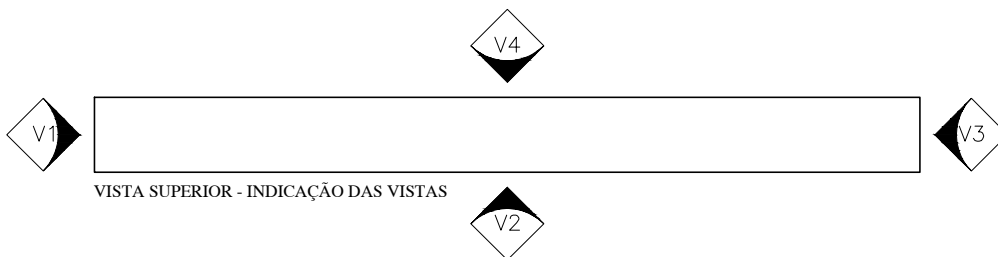

VISTA SUPERIOR - INDICAÇÃO DAS VISTAS

OBSERVAÇÕES:

* EM CASO DE DUVIDAS, FAVOR CONSULTAR OS PROFISSIONAIS RESPONSÁVIES PELO PROJETO;
* EM CASO DE DUVIDAS, FAVOR CONSULTAR OS DESENHOS EM 3D.

AUTOR DO PROJETO

DIONEY RICARDO OLIVEIRA

END. DO PROFISSIONAL

RUA JOSÉ LOURENÇO, 448 - BAIRRO CENTRO - QUARTEL GERAL - MG

PROPRIETÁRIO

PREFEITURA MUNICIPAL QUARTEL GERAL - MG

AUTOR DO PROJETO

BRENA APARECIDA DOS SANTOS

LOCAL DA OBRA

PREFEITURA MUNICIPAL QUARTEL GERAL - MG

END. DO PROFISSIONAL

EDIFICIO ABAETÉ CENTER, SL. 508 - BAIRRO CENTRO - CEP 35200 000 - ABAETÉ - MG

TÍTULO

DETALHAMENTO ARMÁRIO - SALA PATRIMÔNIO E COMPRAS

OBSERVAÇÃO

* TODAS AS MEDIDAS DEVEM SER CONFERIDAS NO LOCAL

DATA

05/03/2021

ESCALA

FOLHA

1/50

01/05

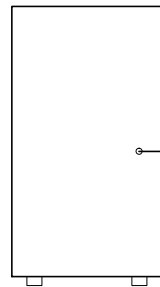

ELEVAÇÃO - VISTA 1

ARMÁRIO EM MDF ITAPUÁ

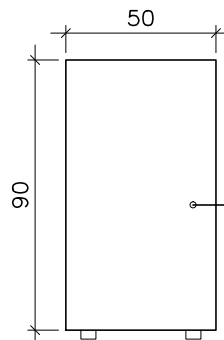

ELEVAÇÃO - VISTA 1

ARMÁRIO EM MDF ITAPUÁ

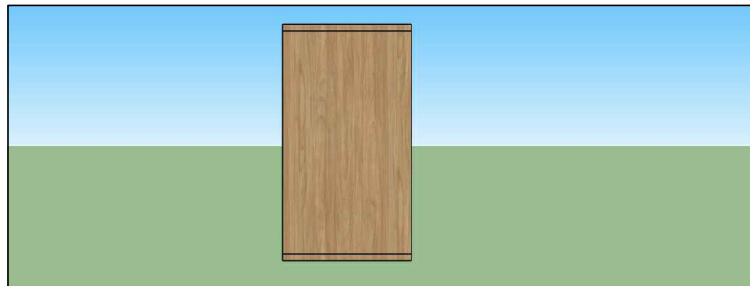

PERSPECTIVA 3D - VISTA 1

OBSERVAÇÕES: * EM CASO DE DUVIDAS, FAVOR CONSULTAR OS PROFISSIONAIS RESPONSÁVIES PELO PROJETO; * EM CASO DE DUVIDAS, FAVOR CONSULTAR OS DESENHOS EM 3D.	AUTOR DO PROJETO DIONEY RICARDO OLIVEIRA	
	END. DO PROFISSIONAL RUA JOSÉ LOURENÇO, 448 - BAIRRO CENTRO - QUARTEL GERAL - MG	
PROPRIETÁRIO PREFEITURA MUNICIPAL QUARTEL GERAL - MG	AUTOR DO PROJETO BRENA APARECIDA DOS SANTOS	
LOCAL DA OBRA PREFEITURA MUNICIPAL QUARTEL GERAL - MG	END. DO PROFISSIONAL EDIFICIO ABAETÉ CENTER, SL 508 - BAIRRO CENTRO - CEP 35200 000 - ABAETÉ - MG	
TÍTULO DETALHAMENTO ARMÁRIO - SALA PATRIMÔNIO E COMPRAS	OBSERVAÇÃO * TODAS AS MEDIDAS DEVEM SER CONFERIDAS NO LOCAL	
DATA 05/03/2021	ESCALA 1/25	FOLHA 02/05

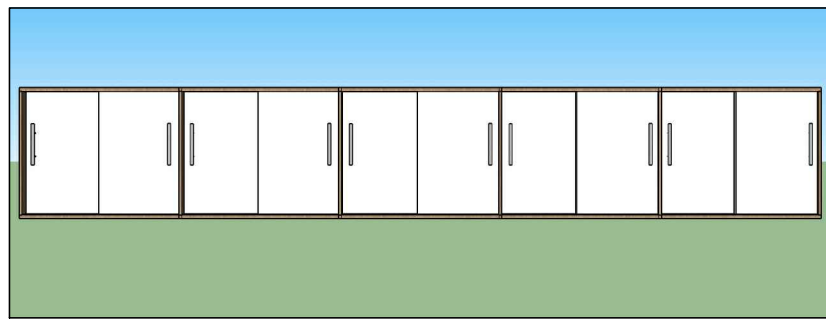
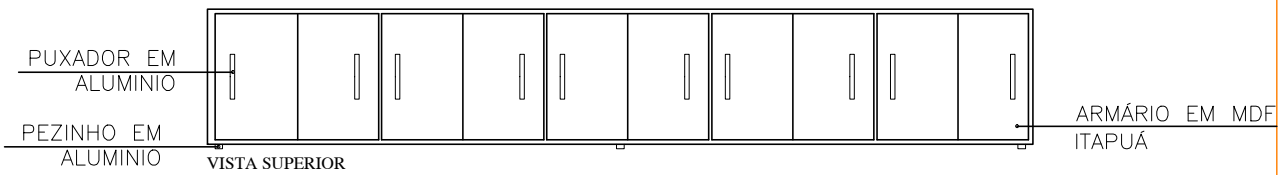
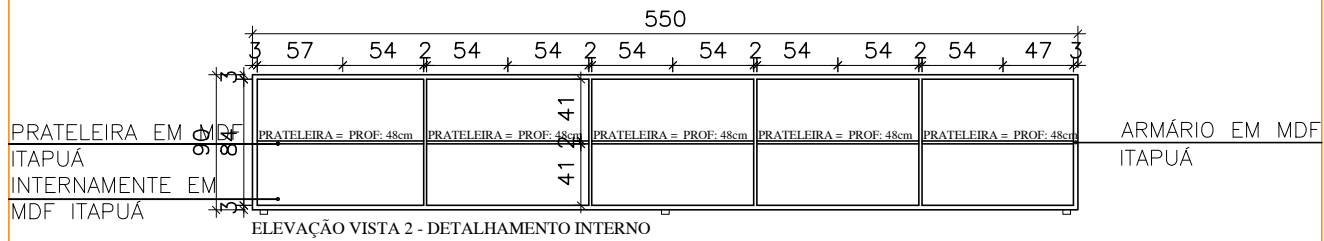
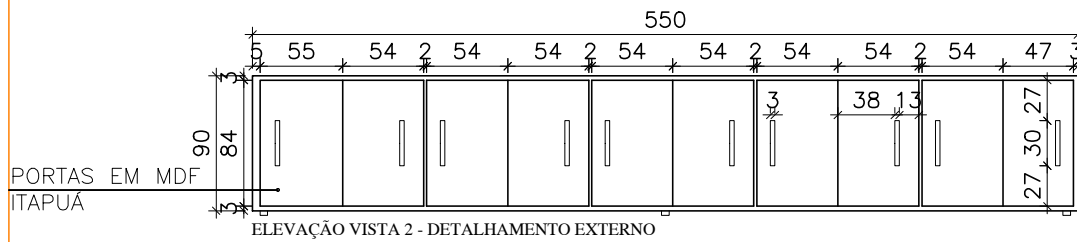

OBSERVAÇÕES: * EM CASO DE DUVIDAS, FAVOR CONSULTAR OS PROFISSIONAIS RESPONSÁVIES PELO PROJETO; * EM CASO DE DUVIDAS, FAVOR CONSULTAR OS DESENHOS EM 3D.	AUTOR DO PROJETO _____ DIONEY RICARDO OLIVEIRA
	END. DO PROFISSIONAL RUA JOSÉ LOURENÇO, 448 - BAIRRO CENTRO - QUARTEL GERAL - MG
PROPRIETÁRIO _____ PREFEITURA MUNICIPAL QUARTEL GERAL - MG	AUTOR DO PROJETO _____ BRENA APARECIDA DOS SANTOS
LOCAL DA OBRA _____ PREFEITURA MUNICIPAL QUARTEL GERAL - MG	END. DO PROFISSIONAL EDIFICIO ABAETÉ CENTER, SL. 508 - BAIRRO CENTRO - CEP 35200 000 - ABAETÉ - MG
TÍTULO DETALHAMENTO ARMÁRIO - SALA PATRIMÔNIO E COMPRAS	OBSERVAÇÃO * TODAS AS MEDIDAS DEVEM SER CONFERIDAS NO LOCAL
DATA 05/03/2021	ESCALA 1/50
	FOLHA 03/05

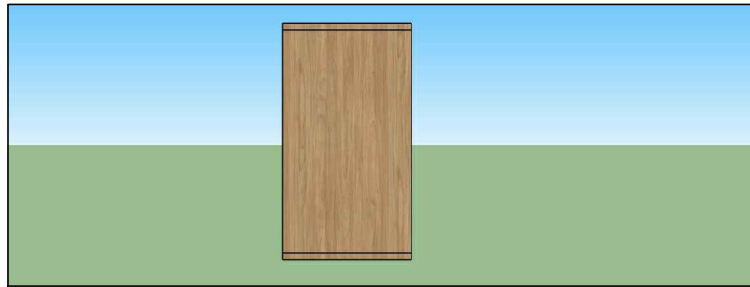
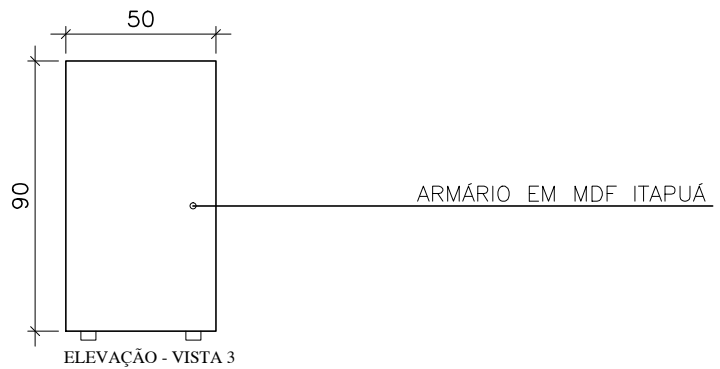
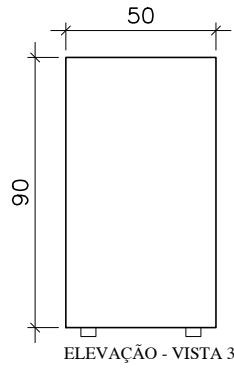

PERSPECTIVA 3D - VISTA 3

OBSERVAÇÕES: * EM CASO DE DUVIDAS, FAVOR CONSULTAR OS PROFISSIONAIS RESPONSÁVIES PELO PROJETO; * EM CASO DE DUVIDAS, FAVOR CONSULTAR OS DESENHOS EM 3D.	AUTOR DO PROJETO _____ DIONEY RICARDO OLIVEIRA
	END. DO PROFISSIONAL RUA JOSÉ LOURENÇO, 448 - BAIRRO CENTRO - QUARTEL GERAL - MG
PROPRIETÁRIO _____ PREFEITURA MUNICIPAL QUARTEL GERAL - MG	AUTOR DO PROJETO _____ BRENA APARECIDA DOS SANTOS
LOCAL DA OBRA _____ PREFEITURA MUNICIPAL QUARTEL GERAL - MG	END. DO PROFISSIONAL EDIFICIO ABAETÉ CENTER, SL 508 - BAIRRO CENTRO - CEP 35200 000 - ABAETÉ - MG
TÍTULO DETALHAMENTO ARMÁRIO - SALA PATRIMÔNIO E COMPRAS	OBSERVAÇÃO * TODAS AS MEDIDAS DEVEM SER CONFERIDAS NO LOCAL
DATA 05/03/2021	ESCALA _____
FOLHA 1/25	FOLHA 04/05

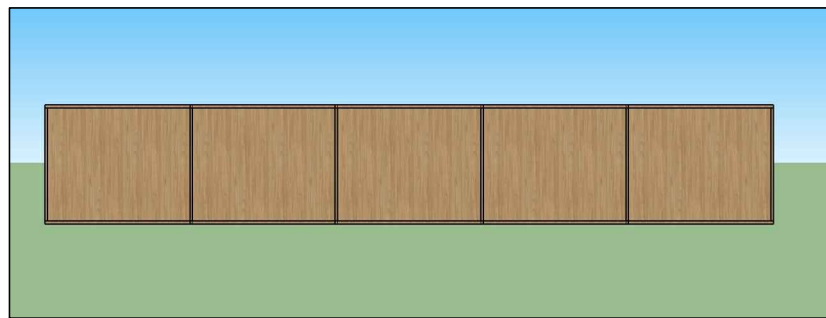
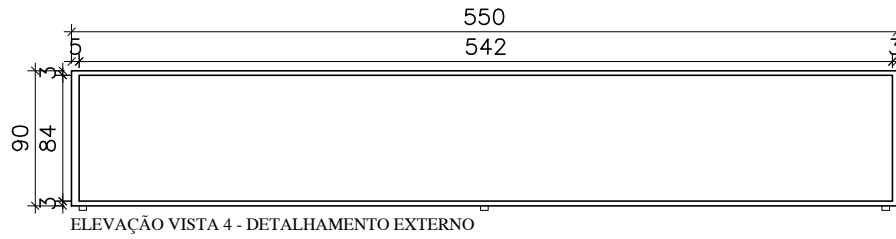

OBSERVAÇÕES: * EM CASO DE DUVIDAS, FAVOR CONSULTAR OS PROFISSIONAIS RESPONSÁVIES PELO PROJETO; * EM CASO DE DUVIDAS, FAVOR CONSULTAR OS DESENHOS EM 3D.	AUTOR DO PROJETO _____ DIONEY RICARDO OLIVEIRA
	END. DO PROFISSIONAL RUA JOSÉ LOURENÇO, 448 - BAIRRO CENTRO - QUARTEL GERAL - MG
PROPRIETÁRIO _____ PREFEITURA MUNICIPAL QUARTEL GERAL - MG	AUTOR DO PROJETO _____ BRENA APARECIDA DOS SANTOS
LOCAL DA OBRA _____ PREFEITURA MUNICIPAL QUARTEL GERAL - MG	END. DO PROFISSIONAL EDIFICIO ABAETÉ CENTER, SL. 508 - BAIRRO CENTRO - CEP 35200 000 - ABAETÉ - MG
TÍTULO DETALHAMENTO ARMÁRIO - SALA PATRIMÔNIO E COMPRAS	OBSERVAÇÃO * TODAS AS MEDIDAS DEVEM SER CONFERIDAS NO LOCAL
DATA 05/03/2021	ESCALA _____
	FOLHA 1/50
	05/05

SALA - ASSISTENTE SOCIAL

TOPOCONSTRU
DONEY RICARDO OLIVEIRA

(037) 9 8805-2310

contatotopoconstru@gmail.com

RUA JOSÉ LOURENÇO, 446, BAIRRO CENTRO

QUARTEL GERAL - MG

AB ARQUITETURA ENGENHARIA

(037) 9 8841-7937

(037) 9 9838-9678

brenasantosarquiteta@gmail.com

EDIFICIO ABAETÉ CENTER, SL 508, BAIRRO CENTRO

ABAETÉ - MG - 35620-000

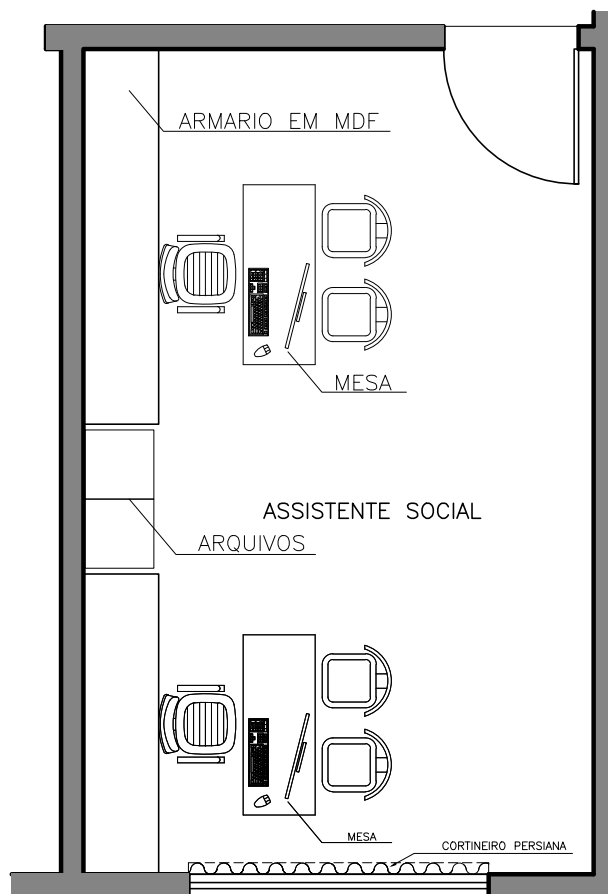

OBSERVAÇÕES:

- *AS DUAS SALAS DE ASSISTENTE SOCIAL TERÃO O MESMO LAYOUT E OS MESMOS MOVEIS;
- *EM CASO DE DUVIDAS, FAVOR CONSULTAR A ARQUITETA;
- *EM TODAS AS MEDIDAS DEVERÃO SER CONFERIDAS NO LOCAL.

<p>OBSERVAÇÕES:</p> <p>* EM CASO DE DUVIDAS, FAVOR CONSULTAR OS PROFISSIONAIS RESPONSÁVIES PELO PROJETO;</p> <p>* EM CASO DE DUVIDAS, FAVOR CONSULTAR OS DESENHOS EM 3D.</p>	<p>AUTOR DO PROJETO</p> <p>_____</p> <p>DIONEY RICARDO OLIVEIRA</p>
<p>PROPRIETÁRIO</p> <p>_____</p> <p>PREFEITURA MUNICIPAL QUARTEL GERAL - MG</p>	<p>END. DO PROFISSIONAL</p> <p>RUA JOSÉ LOURENÇO, 448 - BAIRRO CENTRO - QUARTEL GERAL - MG</p>
<p>LOCAL DA OBRA</p> <p>_____</p> <p>PREFEITURA MUNICIPAL QUARTEL GERAL - MG</p>	<p>AUTOR DO PROJETO</p> <p>_____</p> <p>BRENA APARECIDA DOS SANTOS</p>
<p>TÍTULO</p> <p>_____</p> <p>PLANTA BAIXA - ASSISTENTE SOCIAL</p>	<p>END. DO PROFISSIONAL</p> <p>EDIFICIO ABAETÉ CENTER, SL. 508 - BAIRRO CENTRO - CEP 35200 000 - ABAETÉ - MG</p>
<p>DATA</p> <p>05/03/2021</p>	<p>ESCALA</p> <p>1/50</p>
<p>FOLHA</p> <p>01/04</p>	

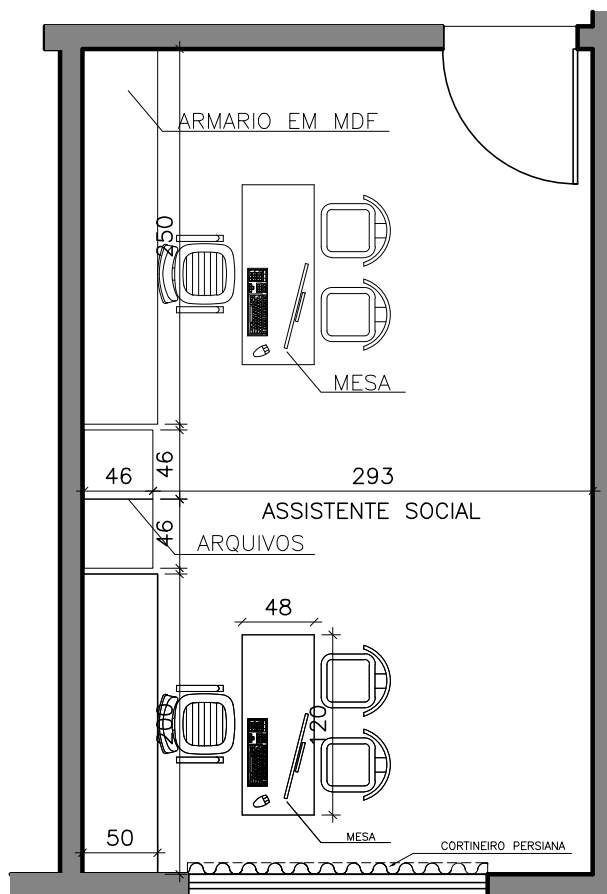

OBSERVAÇÕES:

- *AS DUAS SALAS DE ASSISTENTE SOCIAL TERÃO O MESMO LAYOUT E OS MESMOS MOVEIS;
- *EM CASO DE DUVIDAS, FAVOR CONSULTAR A ARQUITETA;
- *EM TODAS AS MEDIDAS DEVERÃO SER CONFERIDAS NO LOCAL.

<p>OBSERVAÇÕES:</p> <p>* EM CASO DE DUVIDAS, FAVOR CONSULTAR OS PROFISSIONAIS RESPONSÁVIES PELO PROJETO;</p> <p>* EM CASO DE DUVIDAS, FAVOR CONSULTAR OS DESENHOS EM 3D.</p>	<p>AUTOR DO PROJETO</p> <p>_____</p> <p>DIONEY RICARDO OLIVEIRA</p>
<p>PROPRIETÁRIO</p> <p>_____</p> <p>PREFEITURA MUNICIPAL QUARTEL GERAL - MG</p>	<p>END. DO PROFISSIONAL</p> <p>RUA JOSÉ LOURENÇO, 448 - BAIRRO CENTRO - QUARTEL GERAL - MG</p>
<p>LOCAL DA OBRA</p> <p>_____</p> <p>PREFEITURA MUNICIPAL QUARTEL GERAL - MG</p>	<p>AUTOR DO PROJETO</p> <p>_____</p> <p>BRENA APARECIDA DOS SANTOS</p>
<p>TÍTULO</p> <p>_____</p> <p>PLANTA BAIXA - ASSISTENTE SOCIAL - COM MEDIDAS</p>	<p>END. DO PROFISSIONAL</p> <p>EDIFICIO ABAETÉ CENTER, SL. 508 - BAIRRO CENTRO - CEP 35200 000 - ABAETÉ - MG</p>
<p>DATA</p> <p>05/03/2021</p>	<p>ESCALA</p> <p>1/50</p>
<p>FOLHA</p> <p>02/04</p>	

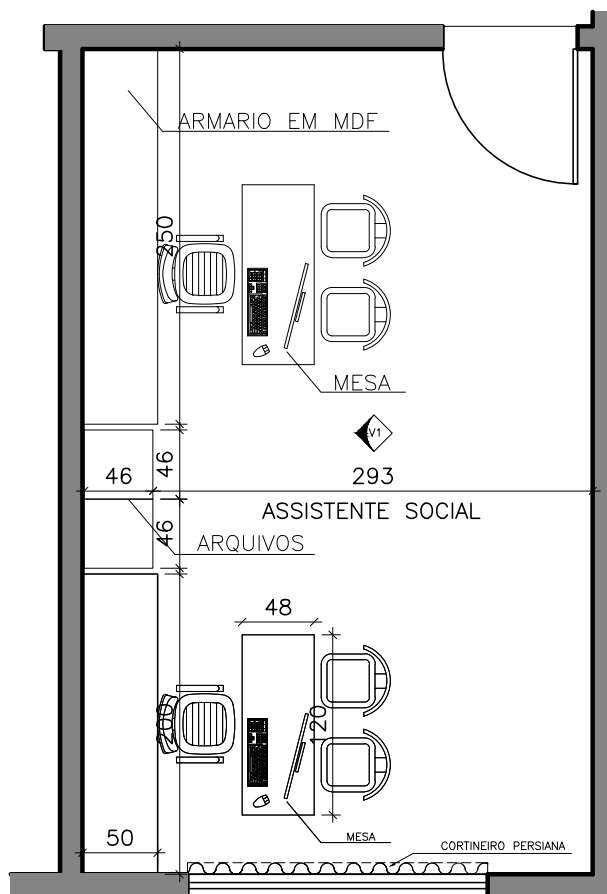

OBSERVAÇÕES:

- *AS DUAS SALAS DE ASSISTENTE SOCIAL TERÃO O MESMO LAYOUT E OS MESMOS MOVEIS;
- *EM CASO DE DUVIDAS, FAVOR CONSULTAR A ARQUITETA;
- *EM TODAS AS MEDIDAS DEVERÃO SER CONFERIDAS NO LOCAL.

OBSERVAÇÕES: * EM CASO DE DUVIDAS, FAVOR CONSULTAR OS PROFISSIONAIS RESPONSÁVIES PELO PROJETO; * EM CASO DE DUVIDAS, FAVOR CONSULTAR OS DESENHOS EM 3D.	AUTOR DO PROJETO _____
	DIONEY RICARDO OLIVEIRA
PROPRIETÁRIO _____	END. DO PROFISSIONAL RUA JOSÉ LOURENÇO, 448 - BAIRRO CENTRO - QUARTEL GERAL - MG
PREFEITURA MUNICIPAL QUARTEL GERAL - MG	AUTOR DO PROJETO _____
LOCAL DA OBRA PREFEITURA MUNICIPAL QUARTEL GERAL - MG	BRENA APARECIDA DOS SANTOS
TÍTULO PLANTA BAIXA - ASSISTENTE SOCIAL - COM MEDIDAS	END. DO PROFISSIONAL EDIFICIO ABAETÉ CENTER, SL. 508 - BAIRRO CENTRO - CEP 35200 000 - ABAETÉ - MG
DATA 05/03/2021	OBSERVAÇÃO * TODAS AS MEDIDAS DEVEM SER CONFERIDAS NO LOCAL
ESCALA 1/50	FOLHA 03/04

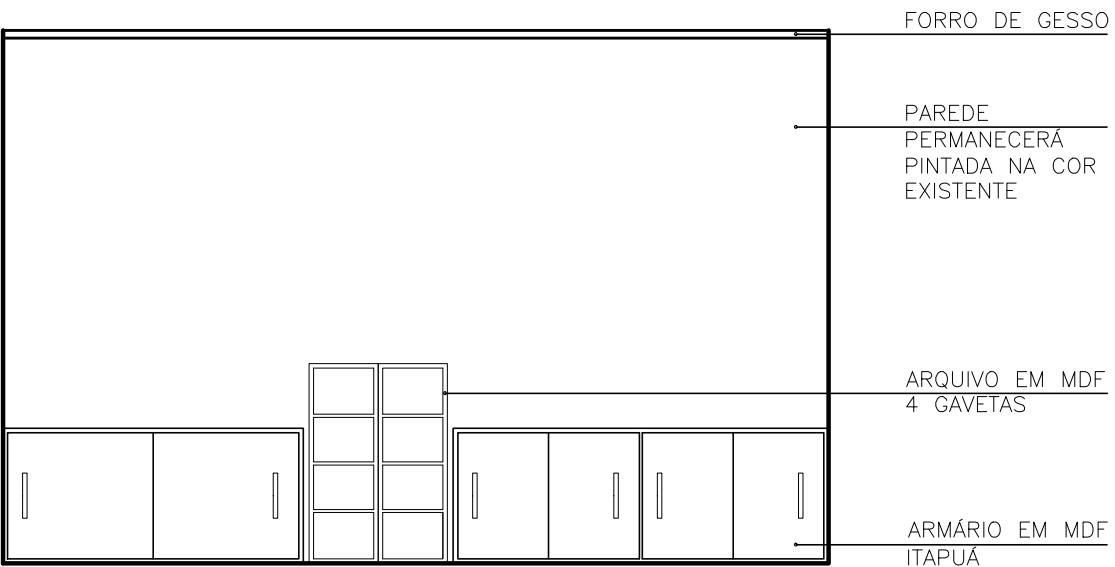

ELEVAÇÃO - VISTA 1

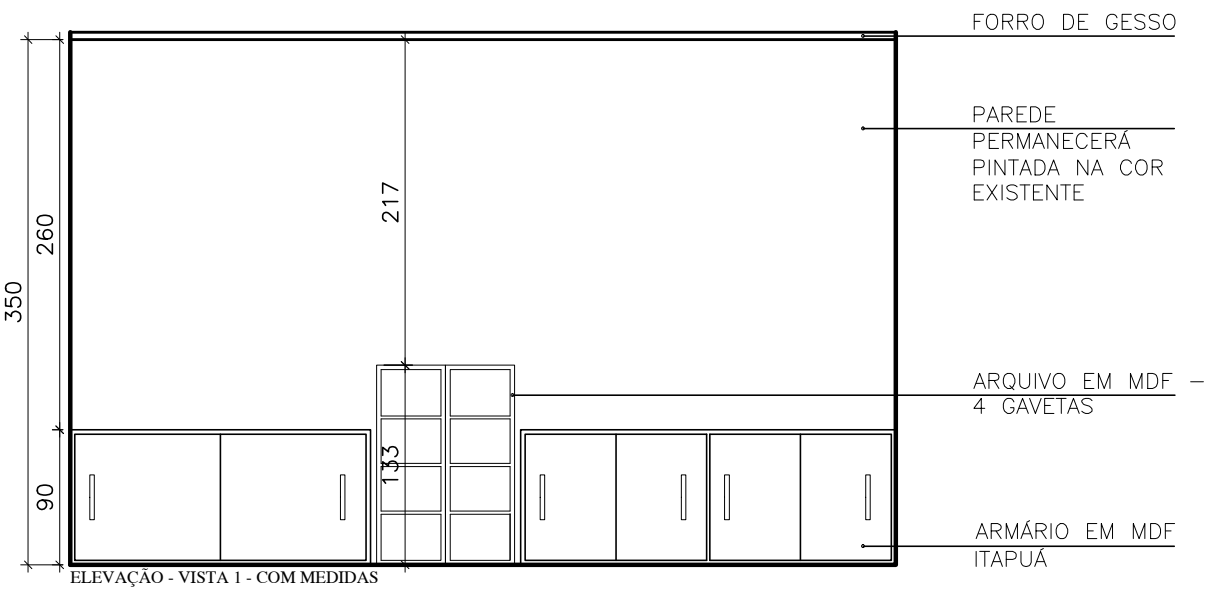

ELEVAÇÃO - VISTA 1 - COM MEDIDAS

OBSERVAÇÕES:		AUTOR DO PROJETO	
* EM CASO DE DÍVIDAS, FAVOR CONSULTAR OS PROFISSIONAIS RESPONSÁVEIS PELO PROJETO: * EM CASO DE DÍVIDAS, FAVOR CONSULTAR OS DESENHOS EM 3D.		DIONEY RICARDO OLIVEIRA	
PROPRIETÁRIO	PREFEITURA MUNICIPAL QUARTEL GERAL - MG	END. DO PROFISSIONAL	
LOCAL DA OBRA	PREFEITURA MUNICIPAL QUARTEL GERAL - MG	RUA JOSÉ LOURENÇO, 448 - BAIRRO CENTRO - QUARTEL GERAL - MG	
TÍTULO	PREFEITURA MUNICIPAL QUARTEL GERAL - MG	AUTOR DO PROJETO	
DATA	18/08/2020	BRENA APARECIDA DOS SANTOS	
	ESCALA	END. DO PROFISSIONAL	
	ELEVAÇÃO VISTA 1	EDIFÍCIO ABAETÉ CENTER, SL. 508 - BAIRRO CENTRO - CEP 35200 000 - ABAETÉ - MG	
		OBSERVAÇÃO	
		* TODAS AS MEDIDAS DEVEM SER CONFERIDAS NO LOCAL	
		FOLHA	04/04
		1/50	

PERSPECTIVAS
SALA - ASSISTENTE SOCIAL

TOPOCONSTRU
DONEY RICARDO OLIVEIRA

(037) 9 8805-2310

contatotopoconstru@gmail.com

RUA JOSÉ LOURENÇO, 446, BAIRRO CENTRO

QUARTEL GERAL - MG

AB_ ARQUITETURA_ ENGENHARIA

(037) 9 8841-7937

(037) 9 9838-9678

brenasantosarquiteta@gmail.com

EDIFICIO ABAETÉ CENTER, SL 508, BAIRRO CENTRO

ABAETÉ - MG - 35620-000

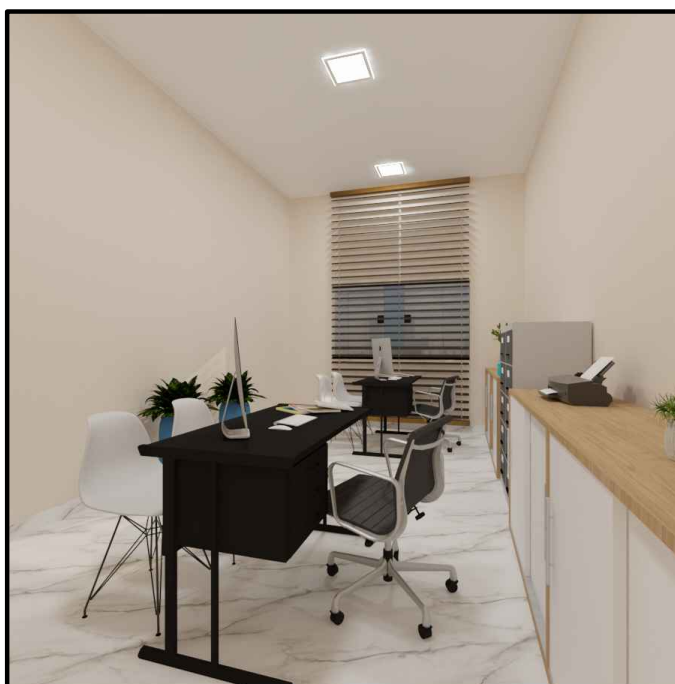

TOPOCONSTRU

DONEY RICARDO OLIVEIRA

(037) 9 8805-2310

contatotopoconstru@gmail.com

RUA JOSÉ LOURENÇO, 446, BAIRRO CENTRO

QUARTEL GERAL - MG

AB_ ARQUITETURA_ ENGENHARIA

(037) 9 8841-7937

(037) 9 9838-9678

brenasantosarquiteta@gmail.com

EDIFICIO ABAETÉ CENTER, SL 508, BAIRRO CENTRO

ABAETÉ - MG - 35620-000

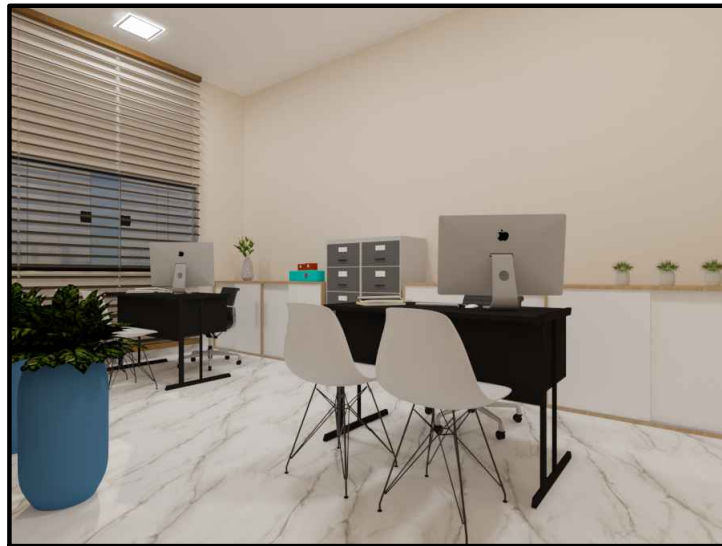

TOPOCONSTRU
DONEY RICARDO OLIVEIRA

(037) 9 8805-2310

contatotopoconstru@gmail.com

RUA JOSÉ LOURENÇO, 446, BAIRRO CENTRO

QUARTEL GERAL - MG

AB_ ARQUITETURA_ ENGENHARIA

(037) 9 8841-7937

(037) 9 9838-9678

brenasantosarquiteta@gmail.com

EDIFICIO ABAETÉ CENTER, SL 508, BAIRRO CENTRO

ABAETÉ - MG - 35620-000

MARCENARIA
DETALHAMENTO MÓVEIS EM MDF

TOPOCONSTRU
DONEY RICARDO OLIVEIRA

(037) 9 8805-2310

contatotopoconstru@gmail.com

RUA JOSÉ LOURENÇO, 446, BAIRRO CENTRO

QUARTEL GERAL - MG

AB_ ARQUITETURA_ ENGENHARIA

(037) 9 8841-7937

(037) 9 9838-9678

brenasantosarquiteta@gmail.com

EDIFICIO ABAETÉ CENTER, SL 508, BAIRRO CENTRO

ABAETÉ - MG - 35620-000



VISTA SUPERIOR

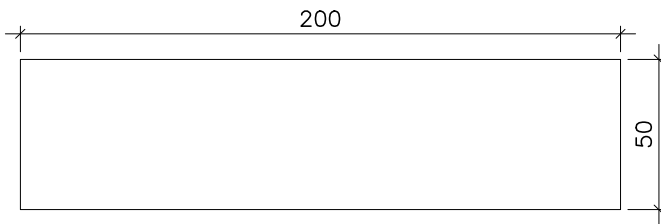

VISTA SUPERIOR - COM MEDIDAS

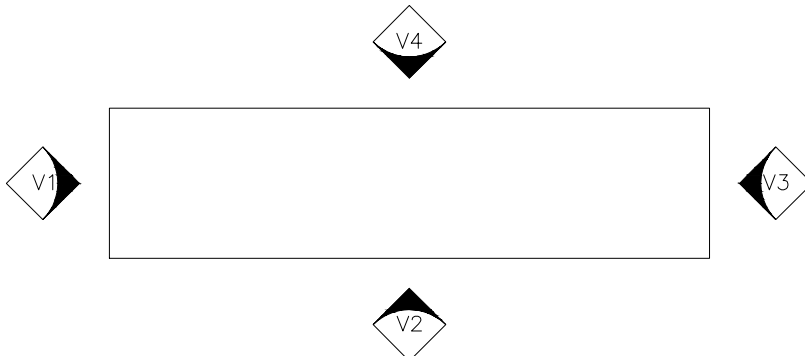

VISTA SUPERIOR - INDICAÇÃO DE VISTAS

OBSERVAÇÕES: * EM CASO DE DUVIDAS, FAVOR CONSULTAR OS PROFISSIONAIS RESPONSÁVIES PELO PROJETO; * EM CASO DE DUVIDAS, FAVOR CONSULTAR OS DESENHOS EM 3D.	AUTOR DO PROJETO _____	
	DIONEY RICARDO OLIVEIRA	
PROPRIETÁRIO _____	AUTOR DO PROJETO _____	
PREFEITURA MUNICIPAL QUARTEL GERAL - MG	BRENA APARECIDA DOS SANTOS	
LOCAL DA OBRA _____	END. DO PROFISSIONAL EDIFICIO ABAETÉ CENTER, SL 508 - BAIRRO CENTRO - CEP 35200 000 - ABAETÉ - MG	
PREFEITURA MUNICIPAL QUARTEL GERAL - MG	OBSERVAÇÃO * TODAS AS MEDIDAS DEVEM SER CONFERIDAS NO LOCAL	
TÍTULO _____		
DETALHAMENTO ARMÁRIO - SALA ASSISTENTE SOCIAL		
DATA _____	ESCALA _____	FOLHA _____
05/03/2021	1/25	01/10

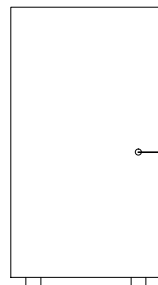

ELEVAÇÃO VISTA 1

ARMÁRIO EM MDF ITAPUÁ

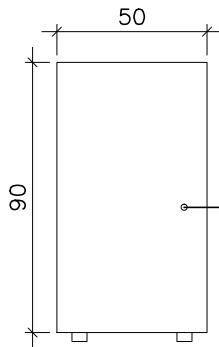

ELEVAÇÃO VISTA 1

ARMÁRIO EM MDF ITAPUÁ

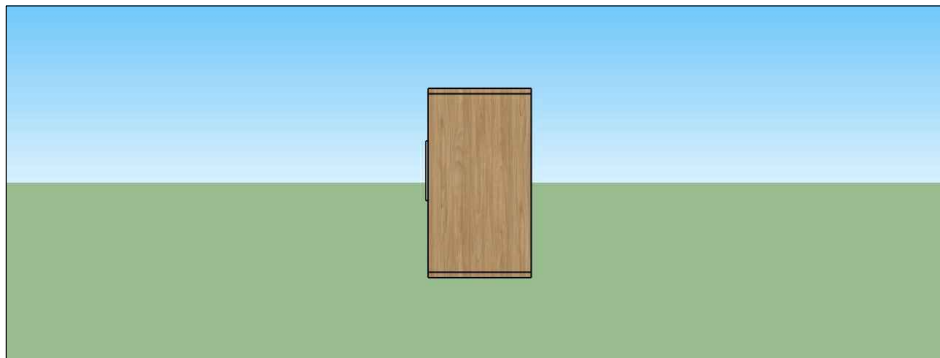

ELEVAÇÃO PERSPECTIVA 3D - VISTA 1

OBSERVAÇÕES: * EM CASO DE DUVIDAS, FAVOR CONSULTAR OS PROFISSIONAIS RESPONSÁVIES PELO PROJETO; * EM CASO DE DUVIDAS, FAVOR CONSULTAR OS DESENHOS EM 3D.	AUTOR DO PROJETO _____ DIONEY RICARDO OLIVEIRA	
	END. DO PROFISSIONAL RUA JOSÉ LOURENÇO, 448 - BAIRRO CENTRO - QUARTEL GERAL - MG	
PROPRIETÁRIO _____ PREFEITURA MUNICIPAL QUARTEL GERAL - MG	AUTOR DO PROJETO _____ BRENA APARECIDA DOS SANTOS	
LOCAL DA OBRA _____ PREFEITURA MUNICIPAL QUARTEL GERAL - MG	END. DO PROFISSIONAL EDIFICIO ABAETÉ CENTER, SL 508 - BAIRRO CENTRO - CEP 35200 000 - ABAETÉ - MG	
TÍTULO DETALHAMENTO ARMÁRIO - SALA ASSISTENTE SOCIAL	OBSERVAÇÃO * TODAS AS MEDIDAS DEVEM SER CONFERIDAS NO LOCAL	
DATA 05/03/2021	ESCALA 1/25	FOLHA 02/10



ELEVAÇÃO VISTA 2

ARMÁRIO EM MDF ITAPUÁ

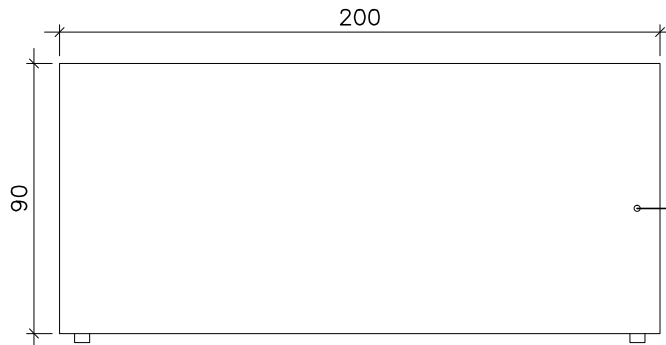

ELEVAÇÃO VISTA 2

ARMÁRIO EM MDF ITAPUÁ

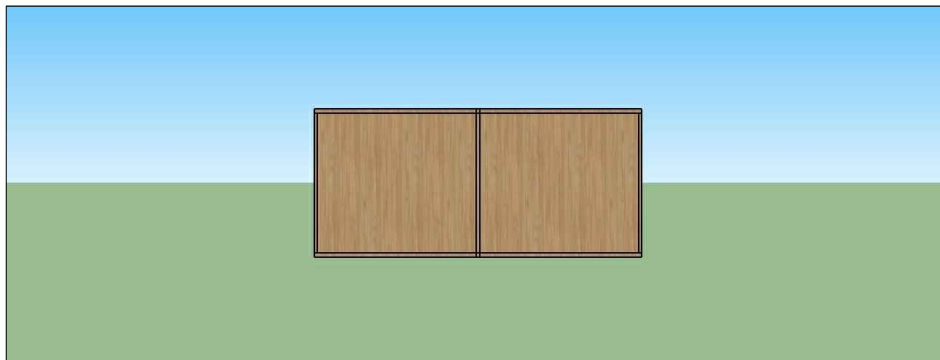

ELEVAÇÃO PERSPECTIVA 3D - VISTA 2

OBSERVAÇÕES: * EM CASO DE DUVIDAS, FAVOR CONSULTAR OS PROFISSIONAIS RESPONSÁVIES PELO PROJETO; * EM CASO DE DUVIDAS, FAVOR CONSULTAR OS DESENHOS EM 3D.	AUTOR DO PROJETO _____ DIONEY RICARDO OLIVEIRA	
	END. DO PROFISSIONAL RUA JOSÉ LOURENÇO, 448 - BAIRRO CENTRO - QUARTEL GERAL - MG	
PROPRIETÁRIO _____ PREFEITURA MUNICIPAL QUARTEL GERAL - MG	AUTOR DO PROJETO _____ BRENA APARECIDA DOS SANTOS	
LOCAL DA OBRA _____ PREFEITURA MUNICIPAL QUARTEL GERAL - MG	END. DO PROFISSIONAL EDIFICIO ABAETÉ CENTER, SL 508 - BAIRRO CENTRO - CEP 35200 000 - ABAETÉ - MG	
TÍTULO DETALHAMENTO ARMÁRIO - SALA ASSISTENTE SOCIAL	OBSERVAÇÃO * TODAS AS MEDIDAS DEVEM SER CONFERIDAS NO LOCAL	
DATA 05/03/2021	ESCALA 	FOLHA 1/25
		03/10

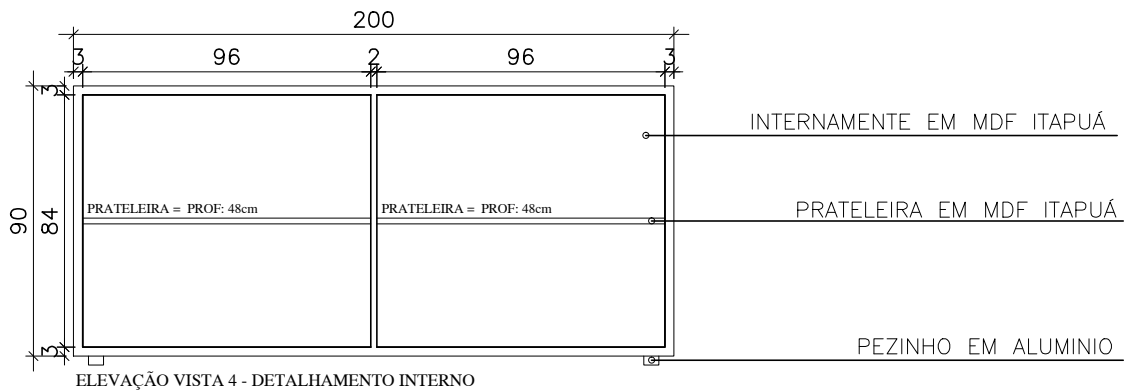
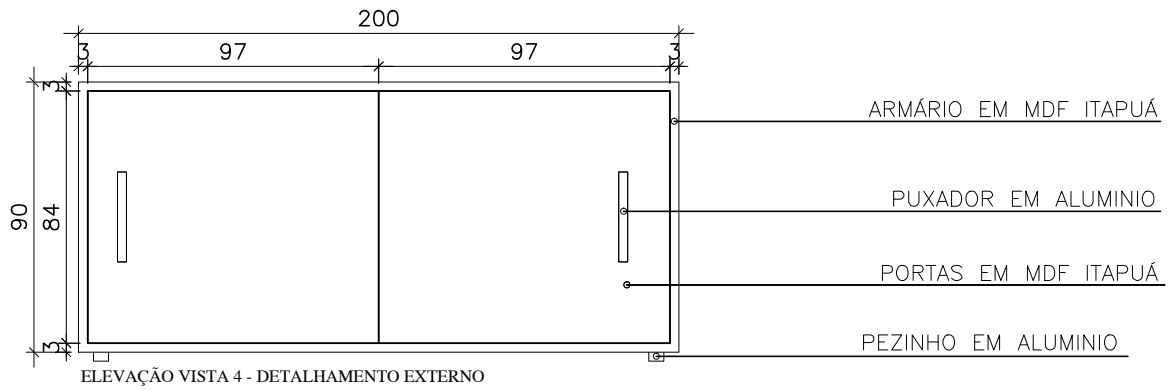

OBSERVAÇÕES: * EM CASO DE DUVIDAS, FAVOR CONSULTAR OS PROFISSIONAIS RESPONSÁVIES PELO PROJETO; * EM CASO DE DUVIDAS, FAVOR CONSULTAR OS DESENHOS EM 3D.	AUTOR DO PROJETO _____	
	DIONEY RICARDO OLIVEIRA	
PROPRIETÁRIO _____	END. DO PROFISSIONAL	
	RUA JOSÉ LOURENÇO, 448 - BAIRRO CENTRO - QUARTEL GERAL - MG	
LOCAL DA OBRA _____	AUTOR DO PROJETO	
	BRENA APARECIDA DOS SANTOS	
TÍTULO _____	END. DO PROFISSIONAL	
	EDIFICIO ABAETÉ CENTER, SL 508 - BAIRRO CENTRO - CEP 35200 000 - ABAETÉ - MG	
DATA	ESCALA	FOLHA
05/03/2021		1/25
		05/10



VISTA SUPERIOR

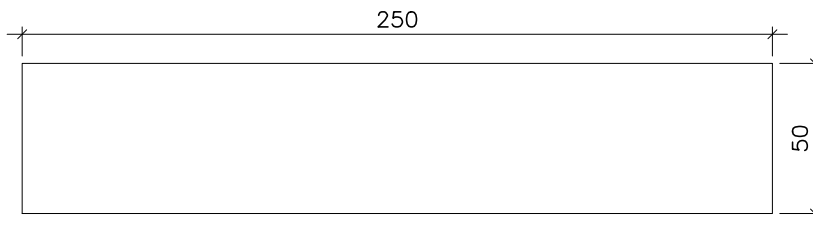

VISTA SUPERIOR - COM MEDIDAS

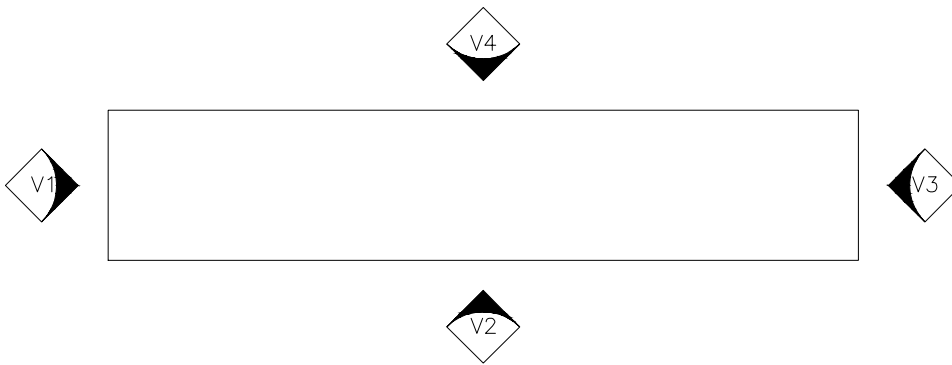

VISTA SUPERIOR - INDICAÇÃO DE VISTAS

OBSERVAÇÕES: * EM CASO DE DUVIDAS, FAVOR CONSULTAR OS PROFISSIONAIS RESPONSÁVIES PELO PROJETO; * EM CASO DE DUVIDAS, FAVOR CONSULTAR OS DESENHOS EM 3D.	AUTOR DO PROJETO _____	
	DIONEY RICARDO OLIVEIRA	
PROPRIETÁRIO _____	END. DO PROFISSIONAL RUA JOSÉ LOURENÇO, 448 - BAIRRO CENTRO - QUARTEL GERAL - MG	
PREFEITURA MUNICIPAL QUARTEL GERAL - MG	AUTOR DO PROJETO _____	
LOCAL DA OBRA PREFEITURA MUNICIPAL QUARTEL GERAL - MG	BRENA APARECIDA DOS SANTOS	
END. DO PROFISSIONAL EDIFICIO ABAETÉ CENTER, SL 508 - BAIRRO CENTRO - CEP 35200 000 - ABAETÉ - MG	OBSERVAÇÃO * TODAS AS MEDIDAS DEVEM SER CONFERIDAS NO LOCAL	
DETALHAMENTO ARMÁRIO - SALA ASSISTENTE SOCIAL		
05/03/2021	ESCALA 1/25	FOLHA 06/10

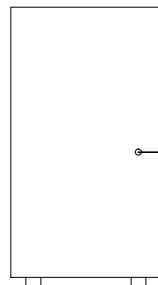

ELEVAÇÃO VISTA 1

ARMÁRIO EM MDF ITAPUÁ

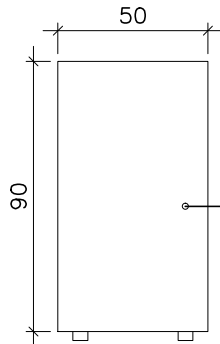

ELEVAÇÃO VISTA 1

ARMÁRIO EM MDF ITAPUÁ

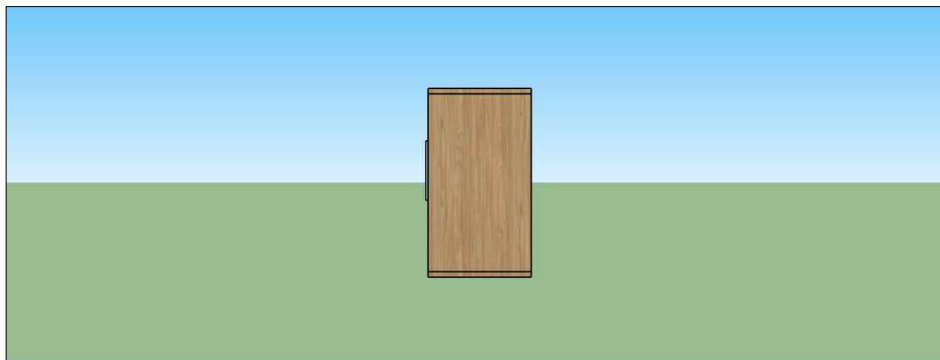

ELEVAÇÃO PERSPECTIVA 3D - VISTA 1

OBSERVAÇÕES: * EM CASO DE DUVIDAS, FAVOR CONSULTAR OS PROFISSIONAIS RESPONSÁVIES PELO PROJETO; * EM CASO DE DUVIDAS, FAVOR CONSULTAR OS DESENHOS EM 3D.	AUTOR DO PROJETO _____ DIONEY RICARDO OLIVEIRA
	END. DO PROFISSIONAL RUA JOSÉ LOURENÇO, 448 - BAIRRO CENTRO - QUARTEL GERAL - MG
PROPRIETÁRIO _____ PREFEITURA MUNICIPAL QUARTEL GERAL - MG	AUTOR DO PROJETO _____ BRENA APARECIDA DOS SANTOS
LOCAL DA OBRA _____ PREFEITURA MUNICIPAL QUARTEL GERAL - MG	END. DO PROFISSIONAL EDIFICIO ABAETÉ CENTER, SL 508 - BAIRRO CENTRO - CEP 35200 000 - ABAETÉ - MG
TÍTULO DETALHAMENTO ARMÁRIO - SALA ASSISTENTE SOCIAL	OBSERVAÇÃO * TODAS AS MEDIDAS DEVEM SER CONFERIDAS NO LOCAL
DATA 05/03/2021	ESCALA _____
FOLHA 1/25	FOLHA 07/10



ELEVAÇÃO VISTA 2

ARMÁRIO EM MDF ITAPUÁ

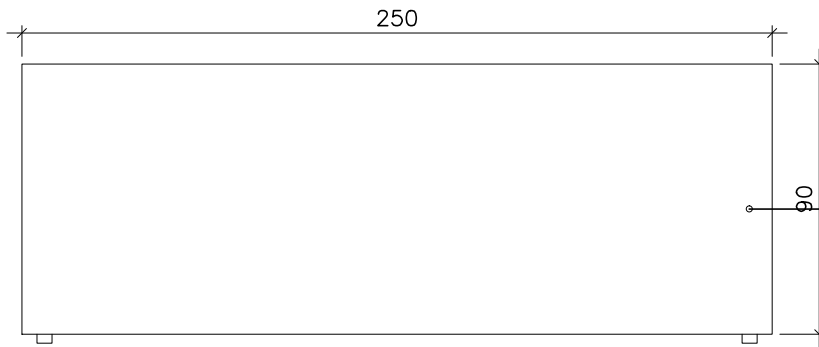

ELEVAÇÃO VISTA 2

ARMÁRIO EM MDF ITAPUÁ

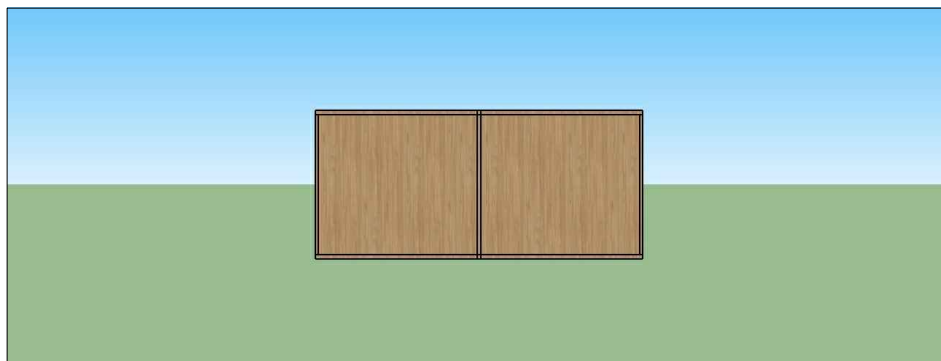

ELEVAÇÃO PERSPECTIVA 3D - VISTA 2

OBSERVAÇÕES: * EM CASO DE DUVIDAS, FAVOR CONSULTAR OS PROFISSIONAIS RESPONSÁVIES PELO PROJETO; * EM CASO DE DUVIDAS, FAVOR CONSULTAR OS DESENHOS EM 3D.	AUTOR DO PROJETO _____ DIONEY RICARDO OLIVEIRA	
	END. DO PROFISSIONAL RUA JOSÉ LOURENÇO, 448 - BAIRRO CENTRO - QUARTEL GERAL - MG	
PROPRIETÁRIO _____ PREFEITURA MUNICIPAL QUARTEL GERAL - MG	AUTOR DO PROJETO _____ BRENA APARECIDA DOS SANTOS	
LOCAL DA OBRA _____ PREFEITURA MUNICIPAL QUARTEL GERAL - MG	END. DO PROFISSIONAL EDIFICIO ABAETÉ CENTER, SL 508 - BAIRRO CENTRO - CEP 35200 000 - ABAETÉ - MG	
TÍTULO DETALHAMENTO ARMÁRIO - SALA ASSISTENTE SOCIAL	OBSERVAÇÃO * TODAS AS MEDIDAS DEVEM SER CONFERIDAS NO LOCAL	
DATA 05/03/2021	ESCALA 1/25	FOLHA 08/10

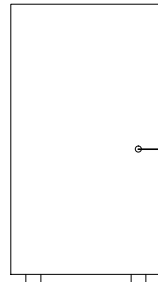

ELEVAÇÃO VISTA 3

ARMÁRIO EM MDF ITAPUÁ

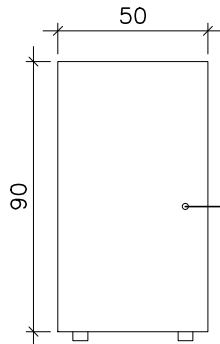

ELEVAÇÃO VISTA 3

ARMÁRIO EM MDF ITAPUÁ

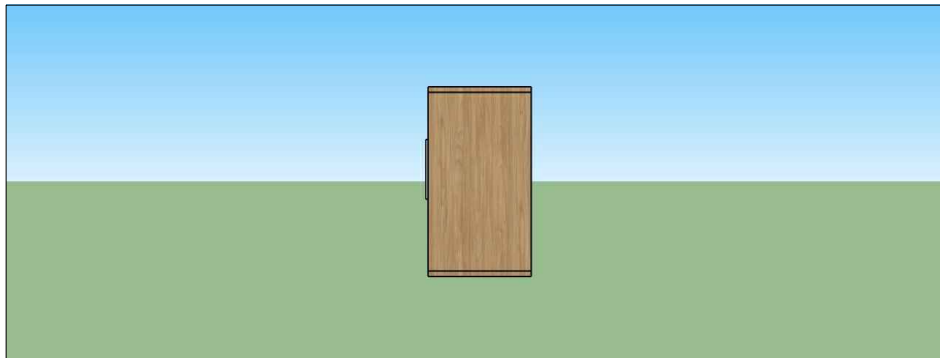

ELEVAÇÃO PERSPECTIVA 3D - VISTA 3

OBSERVAÇÕES: * EM CASO DE DUVIDAS, FAVOR CONSULTAR OS PROFISSIONAIS RESPONSÁVIES PELO PROJETO; * EM CASO DE DUVIDAS, FAVOR CONSULTAR OS DESENHOS EM 3D.	AUTOR DO PROJETO _____	
	DIONEY RICARDO OLIVEIRA	
PROPRIETÁRIO _____	END. DO PROFISSIONAL	
	RUA JOSÉ LOURENÇO, 448 - BAIRRO CENTRO - QUARTEL GERAL - MG	
LOCAL DA OBRA PREFEITURA MUNICIPAL QUARTEL GERAL - MG	AUTOR DO PROJETO _____	
TÍTULO DETALHAMENTO ARMÁRIO - SALA ASSISTENTE SOCIAL	END. DO PROFISSIONAL	
	EDIFICIO ABAETÉ CENTER, SL 508 - BAIRRO CENTRO - CEP 35200 000 - ABAETÉ - MG	
DATA	ESCALA	FOLHA
05/03/2021		1/25
		09/10

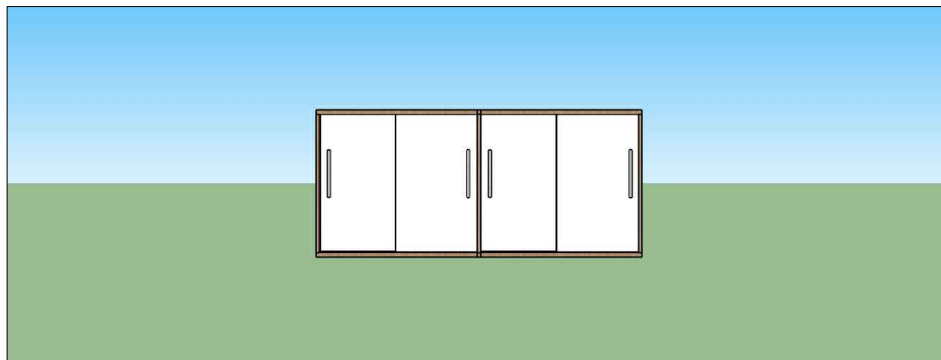
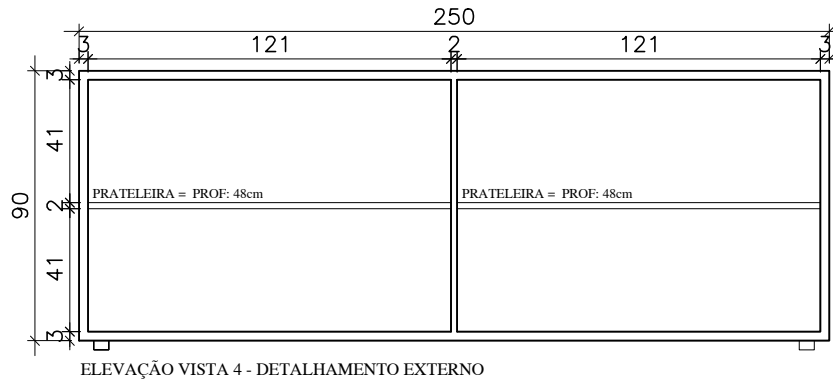
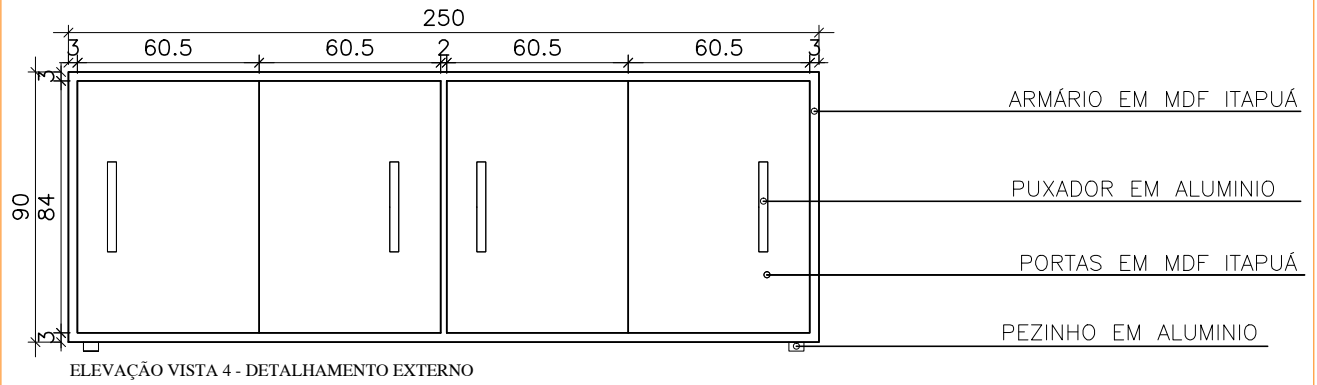

OBSERVAÇÕES: * EM CASO DE DUVIDAS, FAVOR CONSULTAR OS PROFISSIONAIS RESPONSÁVIES PELO PROJETO; * EM CASO DE DUVIDAS, FAVOR CONSULTAR OS DESENHOS EM 3D.	AUTOR DO PROJETO _____ DIONEY RICARDO OLIVEIRA	
	END. DO PROFISSIONAL RUA JOSÉ LOURENÇO, 448 - BAIRRO CENTRO - QUARTEL GERAL - MG	
PROPRIETÁRIO _____ PREFEITURA MUNICIPAL QUARTEL GERAL - MG	AUTOR DO PROJETO _____ BRENA APARECIDA DOS SANTOS	
LOCAL DA OBRA _____ PREFEITURA MUNICIPAL QUARTEL GERAL - MG	END. DO PROFISSIONAL EDIFICIO ABAETÉ CENTER, SL 508 - BAIRRO CENTRO - CEP 35200 000 - ABAETÉ - MG	
TÍTULO DETALHAMENTO ARMÁRIO - SALA ASSISTENTE SOCIAL	OBSERVAÇÃO * TODAS AS MEDIDAS DEVEM SER CONFERIDAS NO LOCAL	
DATA 05/03/2021	ESCALA 	FOLHA 1/25
		10/10

SALA - DEPARTAMENTO PESSOAL

TOPOCONSTRU
DONEY RICARDO OLIVEIRA

(037) 9 8805-2310

contatotopoconstru@gmail.com

RUA JOSÉ LOURENÇO, 446, BAIRRO CENTRO

QUARTEL GERAL - MG

AB_ ARQUITETURA_ ENGENHARIA

(037) 9 8841-7937

(037) 9 9838-9678

brenasantosarquiteta@gmail.com

EDIFICIO ABAETÉ CENTER, SL 508, BAIRRO CENTRO

ABAETÉ - MG - 35620-000

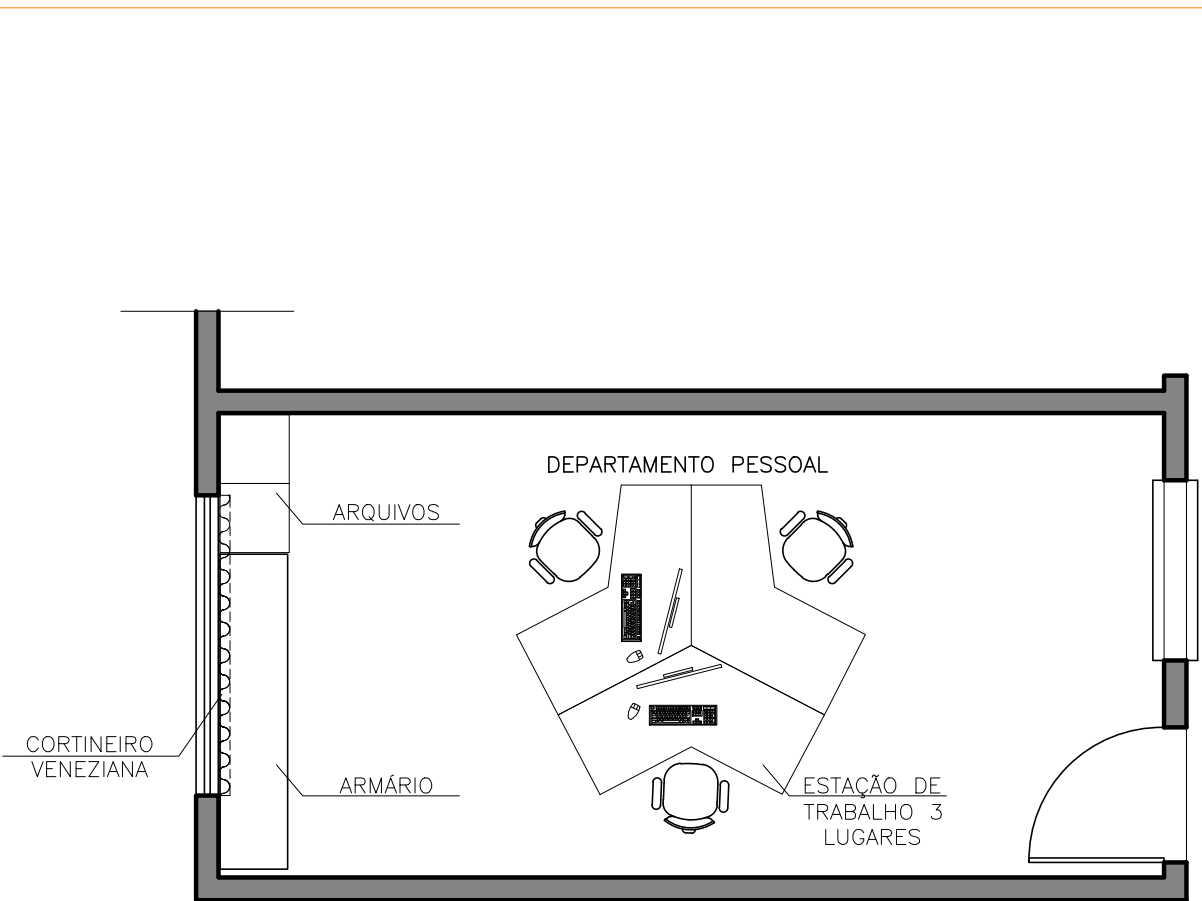

OBSERVAÇÕES:

*EM CASO DE DUVIDAS, FAVOR CONSULTAR A ARQUITETA;
 *EM TODAS AS MEDIDAS DEVERÃO SER CONFERIDAS NO LOCAL.

OBSERVAÇÕES:		AUTOR DO PROJETO	
* EM CASO DE DUVIDAS, FAVOR CONSULTAR OS PROFISSIONAIS RESPONSÁVEIS PELO PROJETO; * EM CASO DE DUVIDAS, FAVOR CONSULTAR OS DESENHOS EM 3D.		DIONEY RICARDO OLIVEIRA	
PROPRIETÁRIO		AUTOR DO PROJETO	
PREFEITURA MUNICIPAL QUARTEL GERAL - MG		BRENA APARECIDA DOS SANTOS	
LOCAL DA OBRA	PREFEITURA MUNICIPAL QUARTEL GERAL - MG	END. DO PROFISSIONAL	EDIFÍCIO ABAETÉ CENTER, SL. 508 - BAIRRO CENTRO - CEP 35200 000 - ABAETÉ - MG
TÍTULO	PLANTA BAIXA DEPARTAMENTO PESSOAL	OBSERVAÇÃO	* TODAS AS MEDIDAS DEVEM SER CONFERIDAS NO LOCAL
DATA	05/03/2021	ESCALA	1/50
		FOLHA	01/06



OBSERVAÇÕES:

- *EM CASO DE DUVIDAS, FAVOR CONSULTAR A ARQUITETA;
- *EM TODAS AS MEDIDAS DEVERÃO SER CONFERIDAS NO LOCAL.

OBSERVAÇÕES:		AUTOR DO PROJETO	
* EM CASO DE DUVIDAS, FAVOR CONSULTAR OS PROFISSIONAIS RESPONSÁVEIS PELO PROJETO: * EM CASO DE DUVIDAS, FAVOR CONSULTAR OS DESENHOS EM 3D.		DIONEY RICARDO OLIVEIRA	
PROPRIETÁRIO		AUTOR DO PROJETO	
PREFEITURA MUNICIPAL QUARTEL GERAL - MG		BRENA APARECIDA DOS SANTOS	
LOCAL DA OBRA	PREFEITURA MUNICIPAL QUARTEL GERAL - MG	END. DO PROFISSIONAL	EDIFÍCIO ABAETÉ CENTER, SL. 508 - BAIRRO CENTRO - CEP 35200 000 - ABAETÉ - MG
TÍTULO	PLANTA BAIXA DEPARTAMENTO PESSOAL - COM MEDIDAS	OBSERVAÇÃO	* TODAS AS MEDIDAS DEVEM SER CONFERIDAS NO LOCAL
DATA	05/03/2021	ESCALA	FOLHA 1/50
			02/06

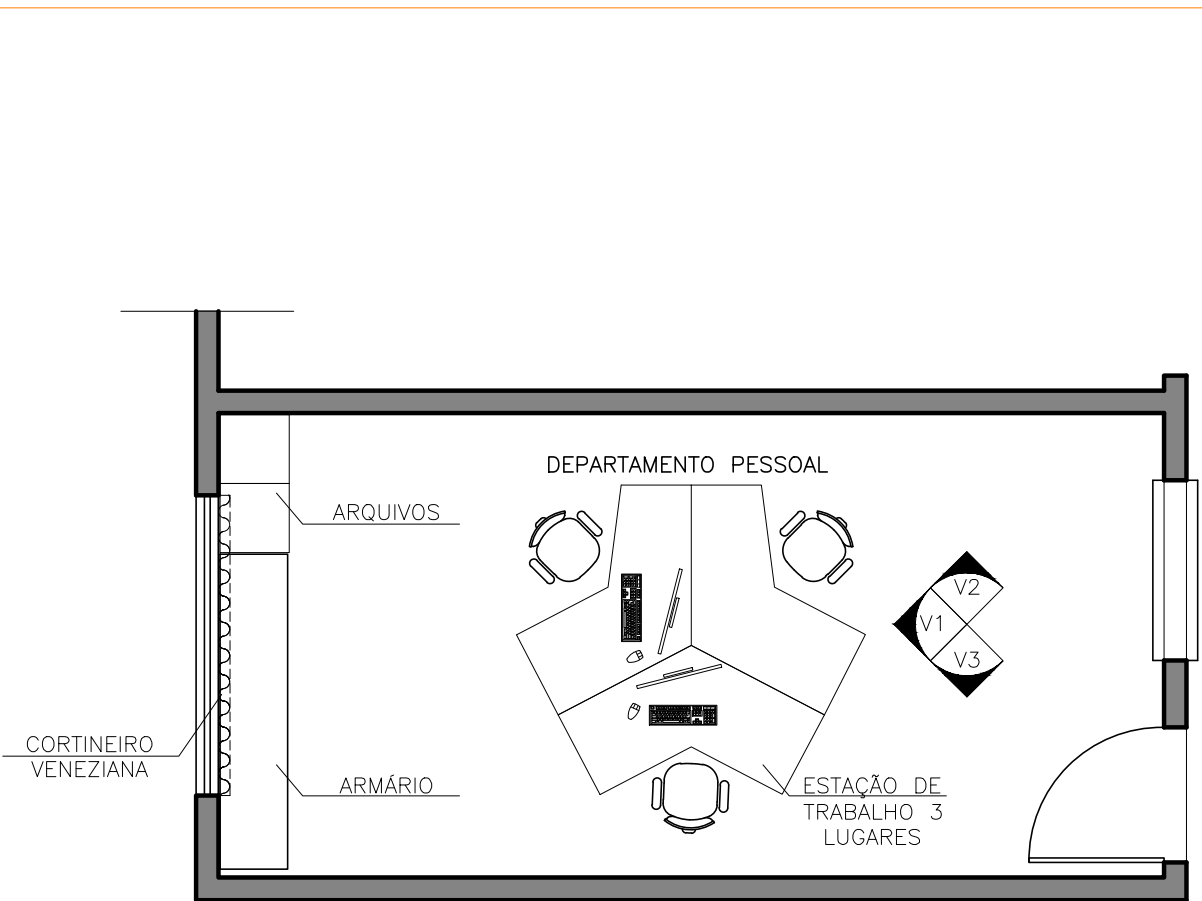

OBSERVAÇÕES:

*EM CASO DE DUVIDAS, FAVOR CONSULTAR A ARQUITETA;
 *EM TODAS AS MEDIDAS DEVERÃO SER CONFERIDAS NO LOCAL.

OBSERVAÇÕES:		AUTOR DO PROJETO	
* EM CASO DE DUVIDAS, FAVOR CONSULTAR OS PROFISSIONAIS RESPONSÁVEIS PELO PROJETO; * EM CASO DE DUVIDAS, FAVOR CONSULTAR OS DESENHOS EM 3D.		DIONEY RICARDO OLIVEIRA	
PROPRIETÁRIO		AUTOR DO PROJETO	
PREFEITURA MUNICIPAL QUARTEL GERAL - MG		BRENA APARECIDA DOS SANTOS	
LOCAL DA OBRA		END. DO PROFISSIONAL	
PREFEITURA MUNICIPAL QUARTEL GERAL - MG		EDIFÍCIO ABAETÉ CENTER, SL. 508 - BAIRRO CENTRO - CEP 35200 000 - ABAETÉ - MG	
TÍTULO		OBSERVAÇÃO	
PLANTA BAIXA DEPARTAMENTO PESSOAL - INDICAÇÃO DAS VISTAS		* TODAS AS MEDIDAS DEVEM SER CONFERIDAS NO LOCAL	
DATA	ESCALA	FOLHA	
05/03/2021		1/50	03/06

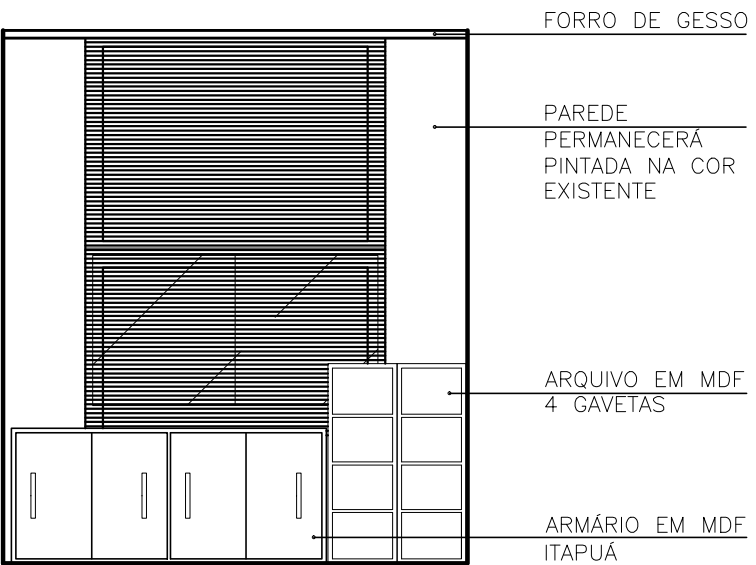

ELEVAÇÃO - VISTA 1

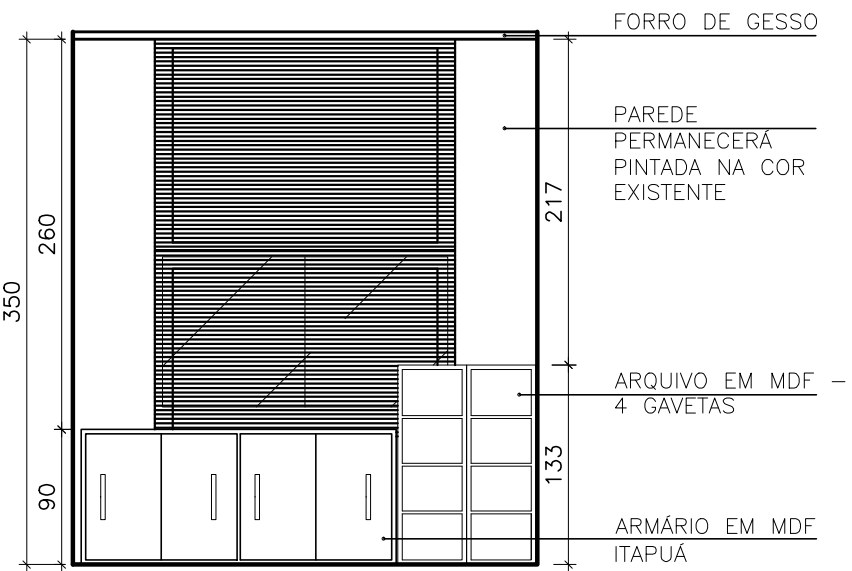

ELEVAÇÃO - VISTA 1 - COM MEDIDAS

OBSERVAÇÕES:		AUTOR DO PROJETO	
* EM CASO DE DÍVIDAS, FAVOR CONSULTAR OS PROFISSIONAIS RESPONSÁVEIS PELO PROJETO: * EM CASO DE DÍVIDAS, FAVOR CONSULTAR OS DESENHOS EM 3D.		DIONEY RICARDO OLIVEIRA	
PROPRIETÁRIO	PREFEITURA MUNICIPAL QUARTEL GERAL - MG	END. DO PROFISSIONAL	
LOCAL DA OBRA	PREFEITURA MUNICIPAL QUARTEL GERAL - MG	RUA JOSÉ LOURENÇO, 448 - BAIRRO CENTRO - QUARTEL GERAL - MG	
TÍTULO	PREFEITURA MUNICIPAL QUARTEL GERAL - MG	AUTOR DO PROJETO	
DATA	05/03/2021	BRENA APARECIDA DOS SANTOS	
	ESCALA	END. DO PROFISSIONAL	
	ELEVAÇÃO VISTA 1	EDIFÍCIO ABAETÉ CENTER, SL. 508 - BAIRRO CENTRO - CEP 35200 000 - ABAETÉ - MG	
		OBSERVAÇÃO	
		* TODAS AS MEDIDAS DEVEM SER CONFERIDAS NO LOCAL	
		1/50	FOLHA
			04/06

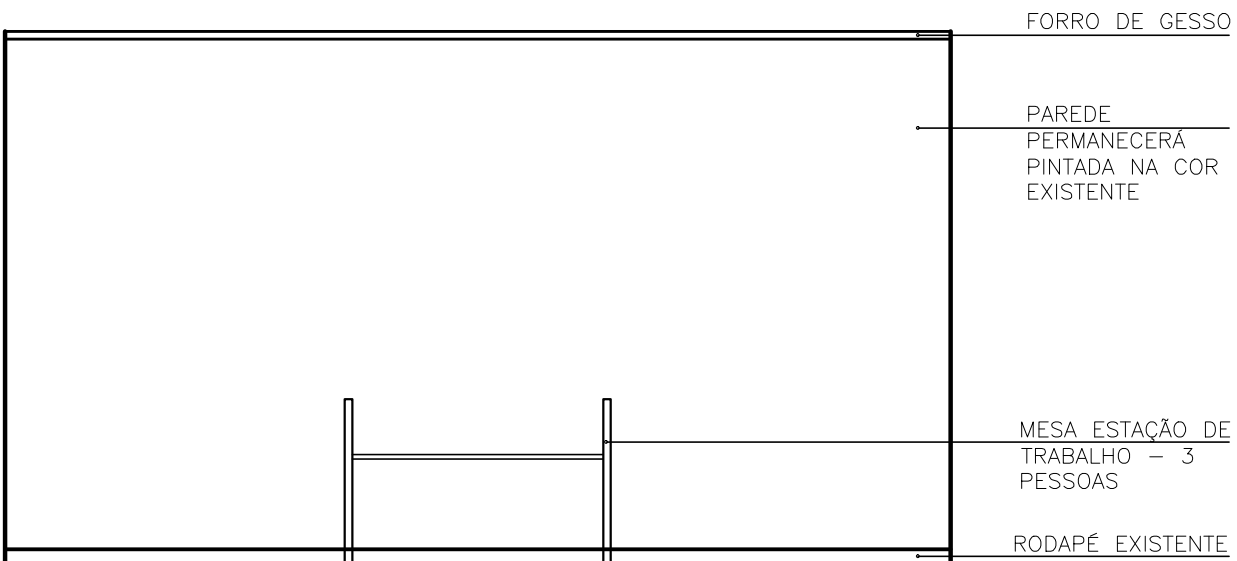

ELEVAÇÃO - VISTA 2

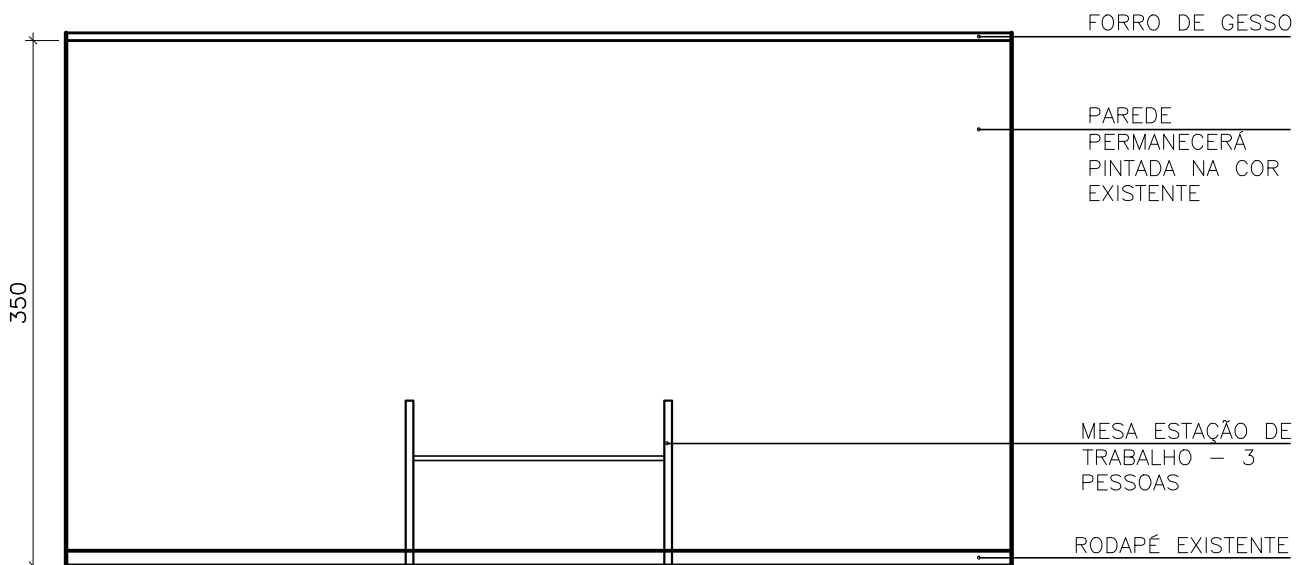

ELEVAÇÃO - VISTA 2 - COM MEDIDAS

PROPRIETÁRIO		AUTOR DO PROJETO	
PREFEITURA MUNICIPAL QUARTEL GERAL - MG		BRENDA APARECIDA DOS SANTOS	
LOCAL DA OBRA		END. DO PROFISSIONAL	
PREFEITURA MUNICIPAL QUARTEL GERAL - MG		EDIFÍCIO ABAETÉ CENTER, SL. 508 - BAIRRO CENTRO - CEP 35200 000 - ABAETÉ - MG	
TÍTULO		OBSERVAÇÃO	
ELEVAÇÃO VISTA 2		* TODAS AS MEDIDAS DEVEM SER CONFERIDAS NO LOCAL	
DATA	ESCALA	FOLHA	
05/03/2021	1/50	05/06	



ELEVAÇÃO - VISTA 3

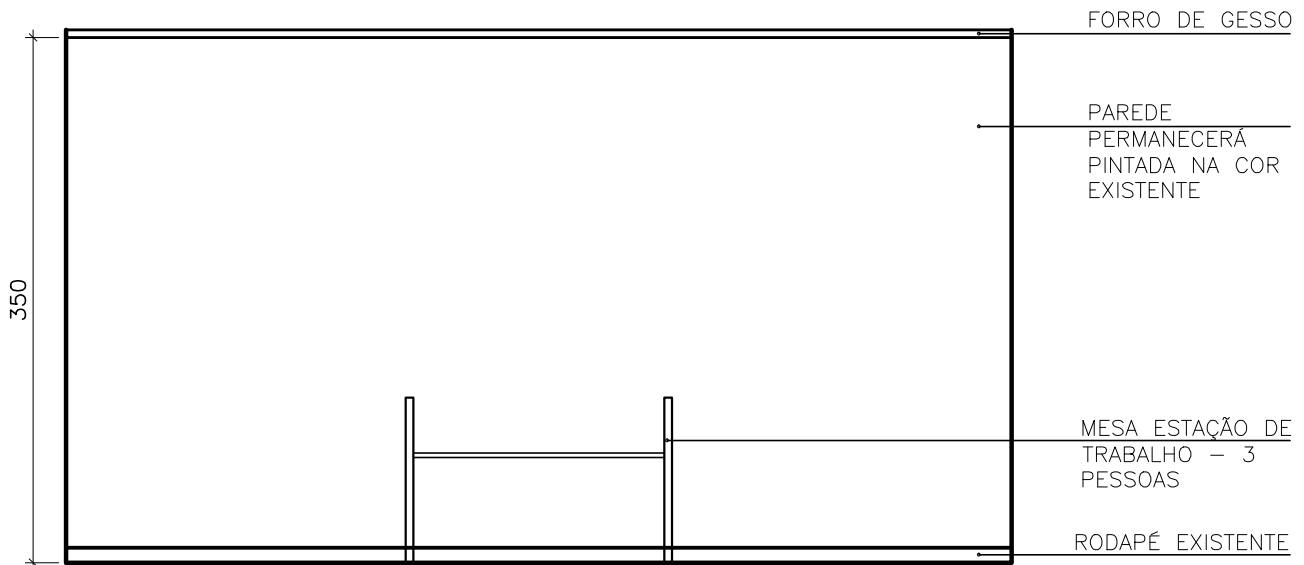

ELEVAÇÃO - VISTA 3 - COM MEDIDAS

PROPRIETÁRIO	PREFEITURA MUNICIPAL QUARTEL GERAL - MG		AUTOR DO PROJETO	BRENDA APARECIDA DOS SANTOS	
LOCAL DA OBRA	PREFEITURA MUNICIPAL QUARTEL GERAL - MG		END. DO PROFISSIONAL	EDIFÍCIO ABAETÉ CENTER, SL. 508 - BAIRRO CENTRO - CEP 35200 000 - ABAETÉ - MG	
TÍTULO	ELEVAÇÃO VISTA 3		OBSERVAÇÃO	* TODAS AS MEDIDAS DEVEM SER CONFERIDAS NO LOCAL	
DATA	05/03/2021	ESCALA	1/50	FOLHA	06/06

PERSPECTIVAS
SALA - DEPARTAMENTO PESSOAL

TOPOCONSTRU
DONEY RICARDO OLIVEIRA

(037) 9 8805-2310

contatotopoconstru@gmail.com

RUA JOSÉ LOURENÇO, 446, BAIRRO CENTRO

QUARTEL GERAL - MG

AB_ ARQUITETURA_ ENGENHARIA

(037) 9 8841-7937

(037) 9 9838-9678

brenasantosarquiteta@gmail.com

EDIFICIO ABAETÉ CENTER, SL 508, BAIRRO CENTRO

ABAETÉ - MG - 35620-000



TOPOCONSTRU

DONEY RICARDO OLIVEIRA

(037) 9 8805-2310

contatotopoconstru@gmail.com

RUA JOSÉ LOURENÇO, 446, BAIRRO CENTRO

QUARTEL GERAL - MG

AB ARQUITETURA ENGENHARIA

(037) 9 8841-7937

(037) 9 9838-9678

brenasantosarquiteta@gmail.com

EDIFICIO ABAETÉ CENTER, SL 508, BAIRRO CENTRO

ABAETÉ - MG - 35620-000

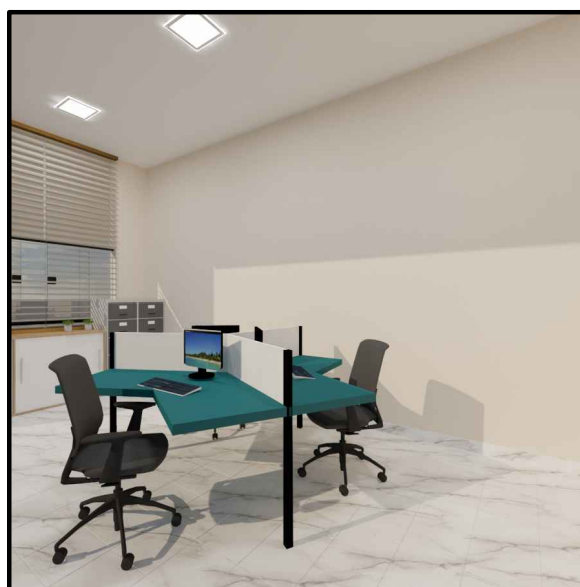

TOPOCONSTRU

DONEY RICARDO OLIVEIRA

(037) 9 8805-2310

contatotopoconstru@gmail.com

RUA JOSÉ LOURENÇO, 446, BAIRRO CENTRO

QUARTEL GERAL - MG

AB ARQUITETURA ENGENHARIA

(037) 9 8841-7937

(037) 9 9838-9678

brenasantosarquiteta@gmail.com

EDIFICIO ABAETÉ CENTER, SL 508, BAIRRO CENTRO

ABAETÉ - MG - 35620-000

MARCENARIA
DETALHAMENTO MÓVEIS EM MDF
SALA - DEPARTAMENTO PESSOAL

TOPOCONSTRU
DONEY RICARDO OLIVEIRA

(037) 9 8805-2310

contatotopoconstru@gmail.com

RUA JOSÉ LOURENÇO, 446, BAIRRO CENTRO

QUARTEL GERAL - MG

AB_ ARQUITETURA_ ENGENHARIA

(037) 9 8841-7937

(037) 9 9838-9678

brenasantosarquiteta@gmail.com

EDIFICIO ABAETÉ CENTER, SL 508, BAIRRO CENTRO

ABAETÉ - MG - 35620-000



VISTA SUPERIOR

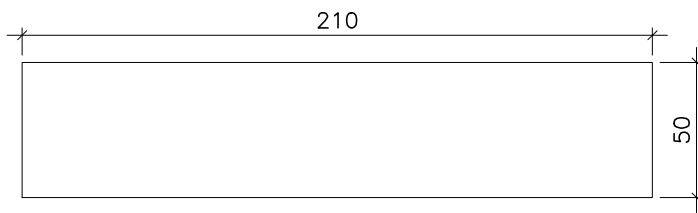

VISTA SUPERIOR - COM MEDIDAS

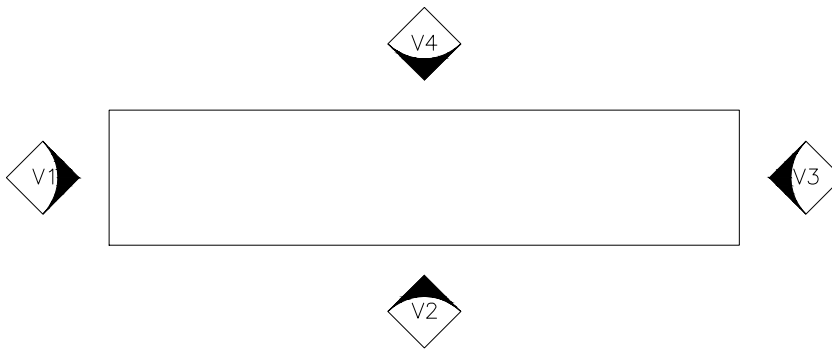

OBSERVAÇÕES:

* EM CASO DE DUVIDAS, FAVOR CONSULTAR OS PROFISSIONAIS RESPONSÁVIES PELO PROJETO;
* EM CASO DE DUVIDAS, FAVOR CONSULTAR OS DESENHOS EM 3D. VISTA SUPERIOR - INDICAÇÃO DE VISTAS

AUTOR DO PROJETO

DIONEY RICARDO OLIVEIRA

END. DO PROFISSIONAL

RUA JOSÉ LOURENÇO, 448 - BAIRRO CENTRO - QUARTEL GERAL - MG

PROPRIETÁRIO

PREFEITURA MUNICIPAL QUARTEL GERAL - MG

AUTOR DO PROJETO

BRENA APARECIDA DOS SANTOS

LOCAL DA OBRA

PREFEITURA MUNICIPAL QUARTEL GERAL - MG

END. DO PROFISSIONAL

EDIFICIO ABAETÉ CENTER, SL 508 - BAIRRO CENTRO - CEP 35200 000 - ABAETÉ - MG

TÍTULO

DETALHAMENTO ARMÁRIO - SALA DEPARTAMENTO PESSOAL

OBSERVAÇÃO

* TODAS AS MEDIDAS DEVEM SER CONFERIDAS NO LOCAL

DATA

05/03/2021

ESCALA

FOLHA

1/25

01/05

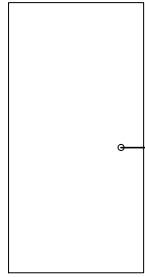

ARMÁRIO EM MDF ITAPUÁ

ELEVAÇÃO VISTA 1

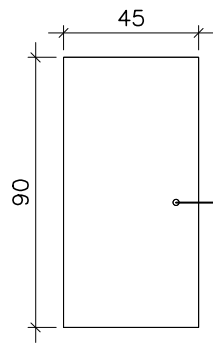

ARMÁRIO EM MDF ITAPUÁ

ELEVAÇÃO VISTA 1

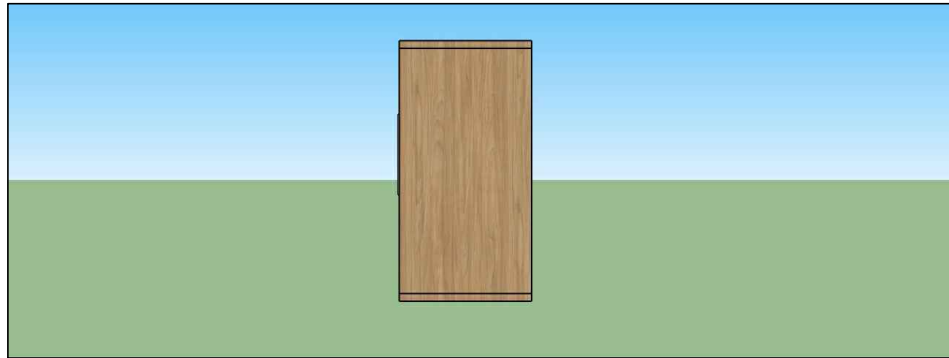

ELEVAÇÃO PERSPECTIVA 3D - VISTA 1

OBSERVAÇÕES:

* EM CASO DE DUVIDAS, FAVOR CONSULTAR OS PROFISSIONAIS RESPONSÁVIES PELO PROJETO;
* EM CASO DE DUVIDAS, FAVOR CONSULTAR OS DESENHOS EM 3D.

AUTOR DO PROJETO

DIONEY RICARDO OLIVEIRA

END. DO PROFISSIONAL

RUA JOSÉ LOURENÇO, 448 - BAIRRO CENTRO - QUARTEL GERAL - MG

PROPRIETÁRIO

PREFEITURA MUNICIPAL QUARTEL GERAL - MG

AUTOR DO PROJETO

BRENA APARECIDA DOS SANTOS

LOCAL DA OBRA

PREFEITURA MUNICIPAL QUARTEL GERAL - MG

END. DO PROFISSIONAL

EDIFICIO ABAETÉ CENTER, SL 508 - BAIRRO CENTRO - CEP 35200 000 - ABAETÉ - MG

TÍTULO

DETALHAMENTO ARMÁRIO - SALA DEPARTAMENTO PESSOAL

OBSERVAÇÃO

* TODAS AS MEDIDAS DEVEM SER CONFERIDAS NO LOCAL

DATA

05/03/2021

ESCALA

FOLHA

1/25

02/05

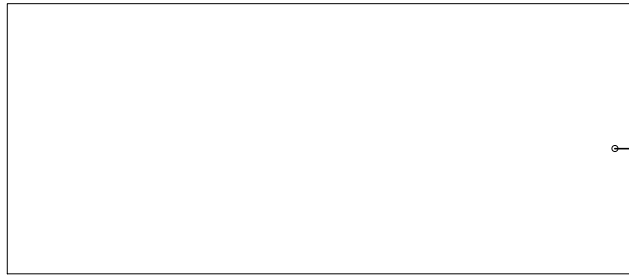

ELEVAÇÃO VISTA 1

ARMÁRIO EM MDF ITAPUÁ

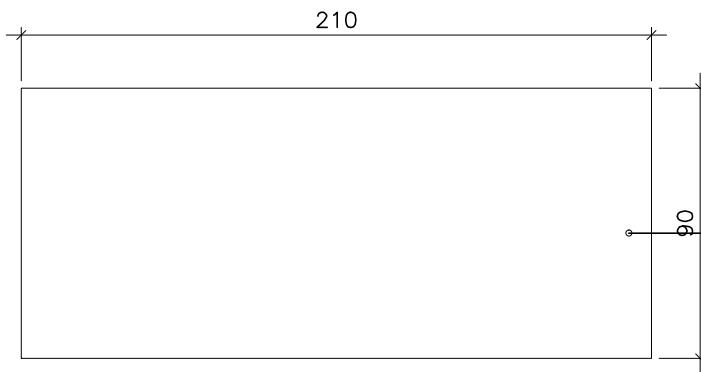

ELEVAÇÃO VISTA 2

ARMÁRIO EM MDF ITAPUÁ

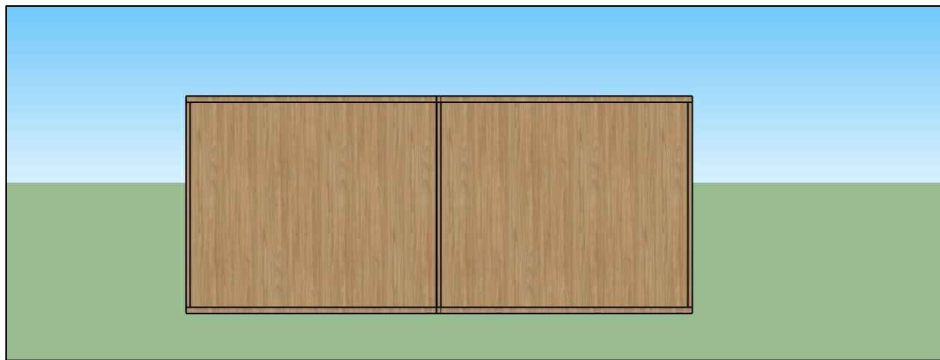

ELEVAÇÃO PERSPECTIVA 3D - VISTA 2

OBSERVAÇÕES: * EM CASO DE DUVIDAS, FAVOR CONSULTAR OS PROFISSIONAIS RESPONSÁVIES PELO PROJETO; * EM CASO DE DUVIDAS, FAVOR CONSULTAR OS DESENHOS EM 3D.	AUTOR DO PROJETO _____ DIONEY RICARDO OLIVEIRA	
	END. DO PROFISSIONAL RUA JOSÉ LOURENÇO, 448 - BAIRRO CENTRO - QUARTEL GERAL - MG	
PROPRIETÁRIO _____ PREFEITURA MUNICIPAL QUARTEL GERAL - MG	AUTOR DO PROJETO _____ BRENA APARECIDA DOS SANTOS	
LOCAL DA OBRA _____ PREFEITURA MUNICIPAL QUARTEL GERAL - MG	END. DO PROFISSIONAL EDIFICIO ABAETÉ CENTER, SL 508 - BAIRRO CENTRO - CEP 35200 000 - ABAETÉ - MG	
TÍTULO DETALHAMENTO ARMÁRIO - SALA DEPARTAMENTO PESSOAL	OBSERVAÇÃO * TODAS AS MEDIDAS DEVEM SER CONFERIDAS NO LOCAL	
DATA 05/03/2021	ESCALA 	FOLHA 1/25
		03/05

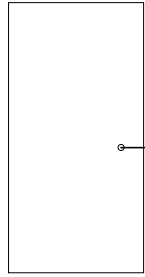

ARMÁRIO EM MDF ITAPUÁ

ELEVAÇÃO VISTA 3

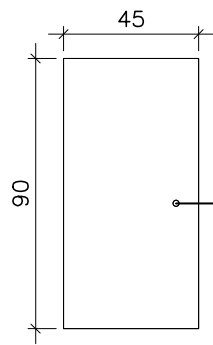

ARMÁRIO EM MDF ITAPUÁ

ELEVAÇÃO VISTA 3

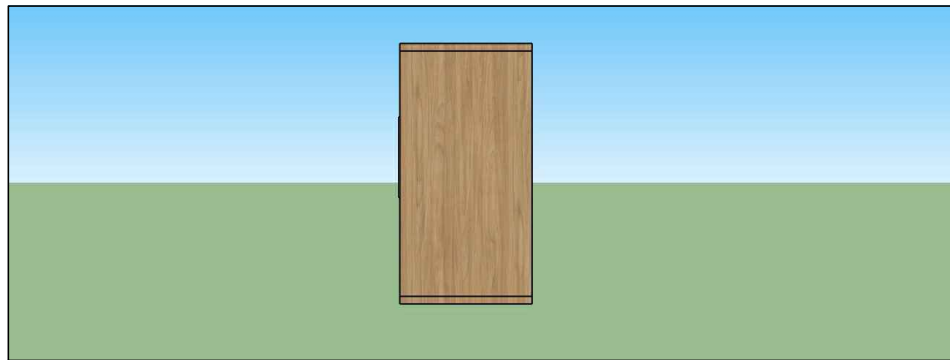

ELEVAÇÃO PERSPECTIVA 3D - VISTA 3

OBSERVAÇÕES:

* EM CASO DE DUVIDAS, FAVOR CONSULTAR OS PROFISSIONAIS RESPONSÁVIES PELO PROJETO;
* EM CASO DE DUVIDAS, FAVOR CONSULTAR OS DESENHOS EM 3D.

AUTOR DO PROJETO

DIONEY RICARDO OLIVEIRA

END. DO PROFISSIONAL

RUA JOSÉ LOURENÇO, 448 - BAIRRO CENTRO - QUARTEL GERAL - MG

PROPRIETÁRIO

PREFEITURA MUNICIPAL QUARTEL GERAL - MG

AUTOR DO PROJETO

BRENA APARECIDA DOS SANTOS

LOCAL DA OBRA

PREFEITURA MUNICIPAL QUARTEL GERAL - MG

END. DO PROFISSIONAL

EDIFICIO ABAETÉ CENTER, SL 508 - BAIRRO CENTRO - CEP 35200 000 - ABAETÉ - MG

TÍTULO

DETALHAMENTO ARMÁRIO - SALA DEPARTAMENTO PESSOAL

OBSERVAÇÃO

* TODAS AS MEDIDAS DEVEM SER CONFERIDAS NO LOCAL

DATA

05/03/2021

ESCALA

FOLHA

1/25

04/05

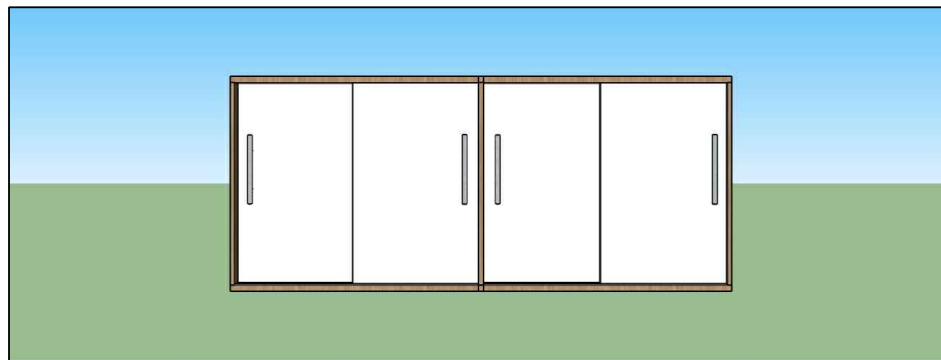
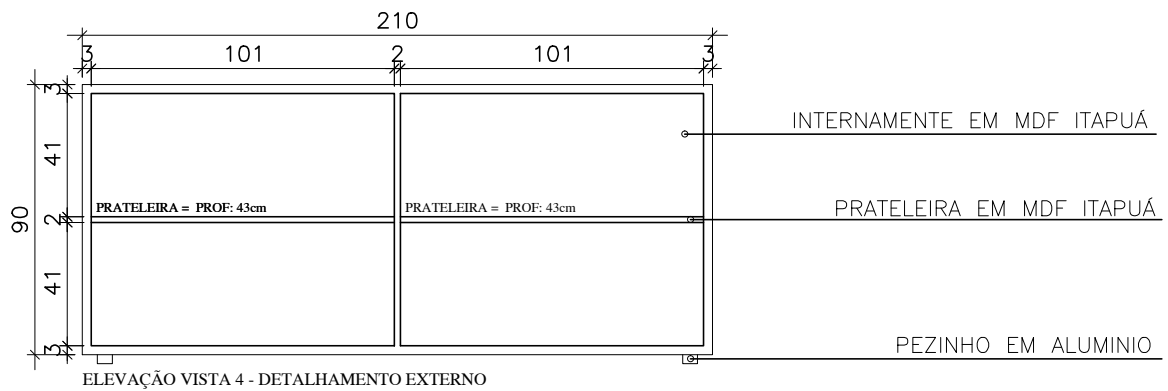
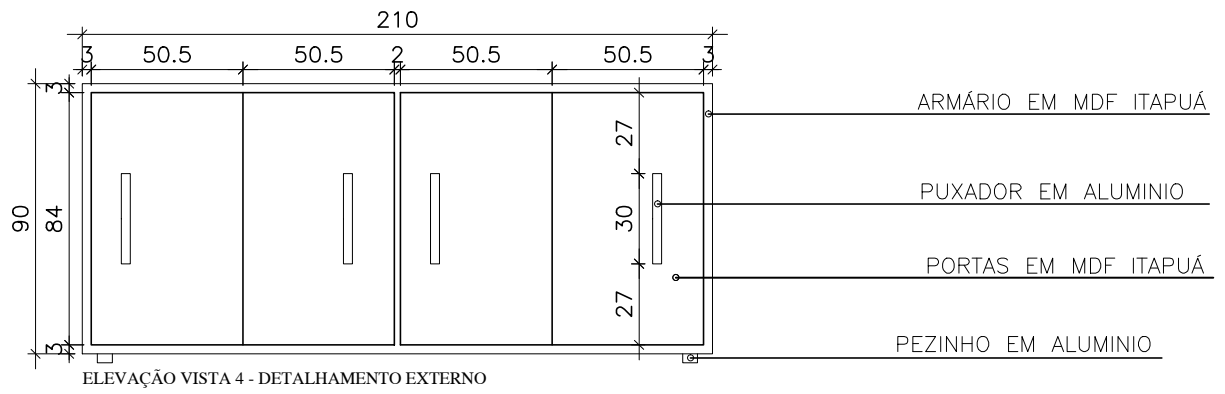

OBSERVAÇÕES: * EM CASO DE DUVIDAS, FAVOR CONSULTAR OS PROFISSIONAIS RESPONSÁVIES PELO PROJETO; * EM CASO DE DUVIDAS, FAVOR CONSULTAR OS DESENHOS EM 3D.	AUTOR DO PROJETO _____	
	DIONEY RICARDO OLIVEIRA	
PROPRIETÁRIO _____	END. DO PROFISSIONAL	
	RUA JOSÉ LOURENÇO, 448 - BAIRRO CENTRO - QUARTEL GERAL - MG	
LOCAL DA OBRA _____	AUTOR DO PROJETO	
	BRENA APARECIDA DOS SANTOS	
TÍTULO _____	END. DO PROFISSIONAL	
	EDIFÍCIO ABAETÉ CENTER, SL 508 - BAIRRO CENTRO - CEP 35200 000 - ABAETÉ - MG	
DATA	ESCALA	FOLHA
05/03/2021		1/25
		05/05

SALA - CÓPIAS

TOPOCONSTRU
DONEY RICARDO OLIVEIRA

(037) 9 8805-2310

contatotopoconstru@gmail.com

RUA JOSÉ LOURENÇO, 446, BAIRRO CENTRO

QUARTEL GERAL - MG

AB ARQUITETURA ENGENHARIA

(037) 9 8841-7937

(037) 9 9838-9678

brenasantosarquiteta@gmail.com

EDIFICIO ABAETÉ CENTER, SL 508, BAIRRO CENTRO

ABAETÉ - MG - 35620-000

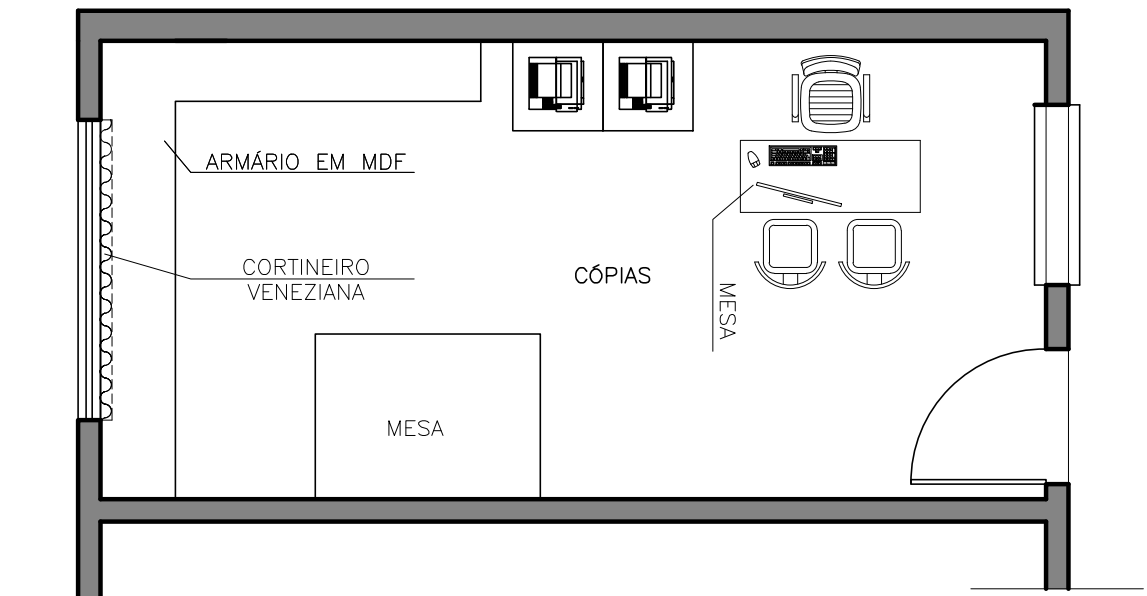

OBSERVAÇÕES:

*EM CASO DE DUVIDAS, FAVOR CONSULTAR A ARQUITETA;
 *EM TODAS AS MEDIDAS DEVERÃO SER CONFERIDAS NO LOCAL.

OBSERVAÇÕES:		AUTOR DO PROJETO	
* EM CASO DE DUVIDAS, FAVOR CONSULTAR OS PROFISSIONAIS RESPONSÁVEIS PELO PROJETO; * EM CASO DE DUVIDAS, FAVOR CONSULTAR OS DESENHOS EM 3D.		DIONEY RICARDO OLIVEIRA	
PROPRIETÁRIO		AUTOR DO PROJETO	
PREFEITURA MUNICIPAL QUARTEL GERAL - MG		BRENA APARECIDA DOS SANTOS	
LOCAL DA OBRA	PREFEITURA MUNICIPAL QUARTEL GERAL - MG	END. DO PROFISSIONAL	EDIFÍCIO ABAETÉ CENTER, SL. 508 - BAIRRO CENTRO - CEP 35200 000 - ABAETÉ - MG
TÍTULO	PLANTA BAIXA CÓPIAS	OBSERVAÇÃO	* TODAS AS MEDIDAS DEVEM SER CONFERIDAS NO LOCAL
DATA	05/03/2021	ESCALA	1/50
		FOLHA	01/06

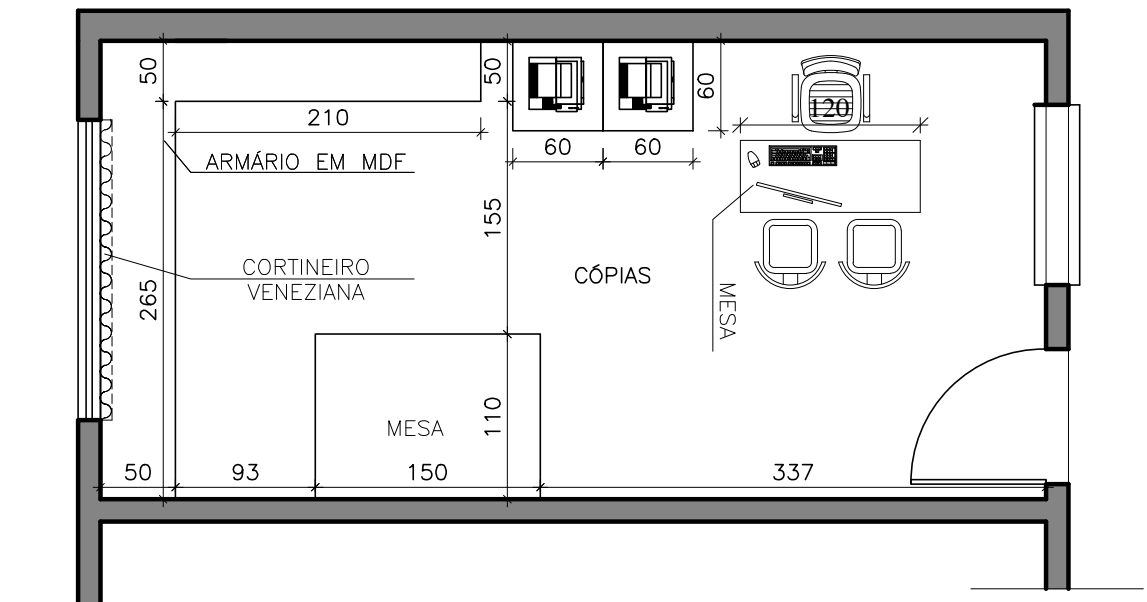

OBSERVAÇÕES:

*EM CASO DE DUVIDAS, FAVOR CONSULTAR A ARQUITETA;
 *EM TODAS AS MEDIDAS DEVERÃO SER CONFERIDAS NO LOCAL.

OBSERVAÇÕES:		AUTOR DO PROJETO	
* EM CASO DE DUVIDAS, FAVOR CONSULTAR OS PROFISSIONAIS RESPONSÁVEIS PELO PROJETO: * EM CASO DE DUVIDAS, FAVOR CONSULTAR OS DESENHOS EM 3D.		DIONEY RICARDO OLIVEIRA	
PROPRIETÁRIO		AUTOR DO PROJETO	
PREFEITURA MUNICIPAL QUARTEL GERAL - MG		BRENA APARECIDA DOS SANTOS	
LOCAL DA OBRA		END. DO PROFISSIONAL	
PREFEITURA MUNICIPAL QUARTEL GERAL - MG		RUA JOSÉ LOURENÇO, 448 - BAIRRO CENTRO - QUARTEL GERAL - MG	
TÍTULO		OBSERVAÇÃO	
PLANTA BAIXA CÓPIAS		* TODAS AS MEDIDAS DEVEM SER CONFERIDAS NO LOCAL	
DATA		FOLHA	
05/03/2021		1/50	
		02/06	

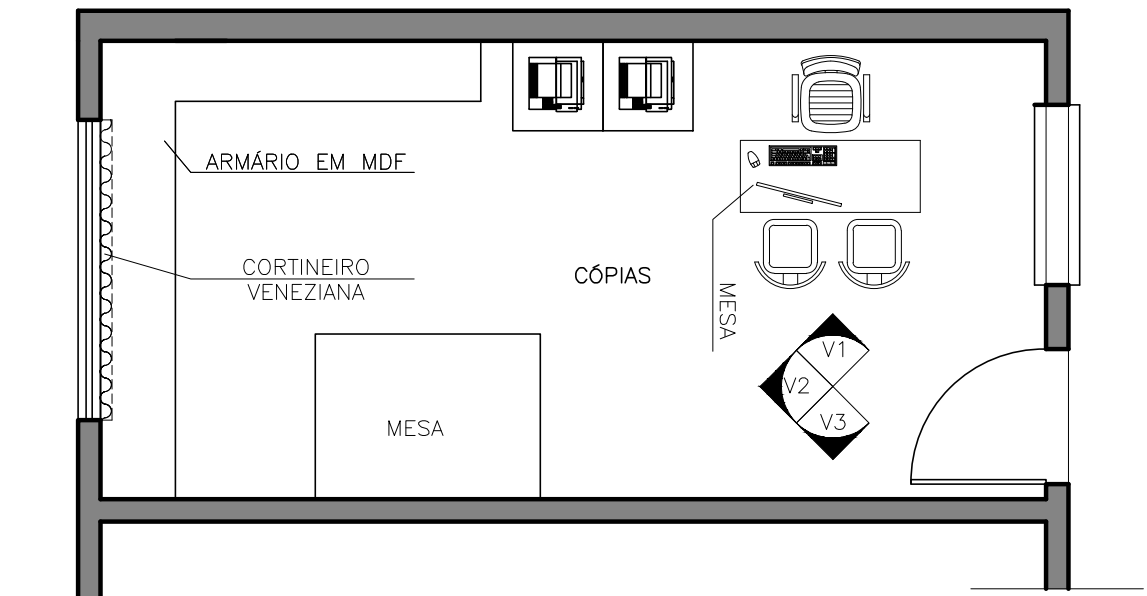

OBSERVAÇÕES:

- *EM CASO DE DUVIDAS, FAVOR CONSULTAR A ARQUITETA;
- *EM TODAS AS MEDIDAS DEVERÃO SER CONFERIDAS NO LOCAL.

OBSERVAÇÕES:		AUTOR DO PROJETO	
* EM CASO DE DUVIDAS, FAVOR CONSULTAR OS PROFISSIONAIS RESPONSÁVEIS PELO PROJETO: * EM CASO DE DUVIDAS, FAVOR CONSULTAR OS DESENHOS EM 3D.		DIONEY RICARDO OLIVEIRA	
PROPRIETÁRIO		AUTOR DO PROJETO	
PREFEITURA MUNICIPAL QUARTEL GERAL - MG		BRENA APARECIDA DOS SANTOS	
LOCAL DA OBRA		END. DO PROFISSIONAL	
PREFEITURA MUNICIPAL QUARTEL GERAL - MG		RUA JOSÉ LOURENÇO, 448 - BAIRRO CENTRO - QUARTEL GERAL - MG	
TÍTULO		OBSERVAÇÃO	
PLANTA BAIXA CÓPIAS		* TODAS AS MEDIDAS DEVEM SER CONFERIDAS NO LOCAL	
DATA		FOLHA	
05/03/2021		1/50	
		03/06	

PROPRIETÁRIO	PREFEITURA MUNICIPAL QUARTEL GERAL - MG		AUTOR DO PROJETO	BRENA APARECIDA DOS SANTOS	
LOCAL DA OBRA	PREFEITURA MUNICIPAL QUARTEL GERAL - MG		END. DO PROFISSIONAL	EDIFÍCIO ABAETÉ CENTER, SL. 508 - BAIRRO CENTRO - CEP 35200 000 - ABAETÉ - MG	
TÍTULO	ELEVÇÃO VISTA 1		OBSERVAÇÃO	* TODAS AS MEDIDAS DEVEM SER CONFERIDAS NO LOCAL	
DATA	05/03/2021	ESCALA	1/50	FOLHA	04/06



ELEVÇÃO - VISTA 1

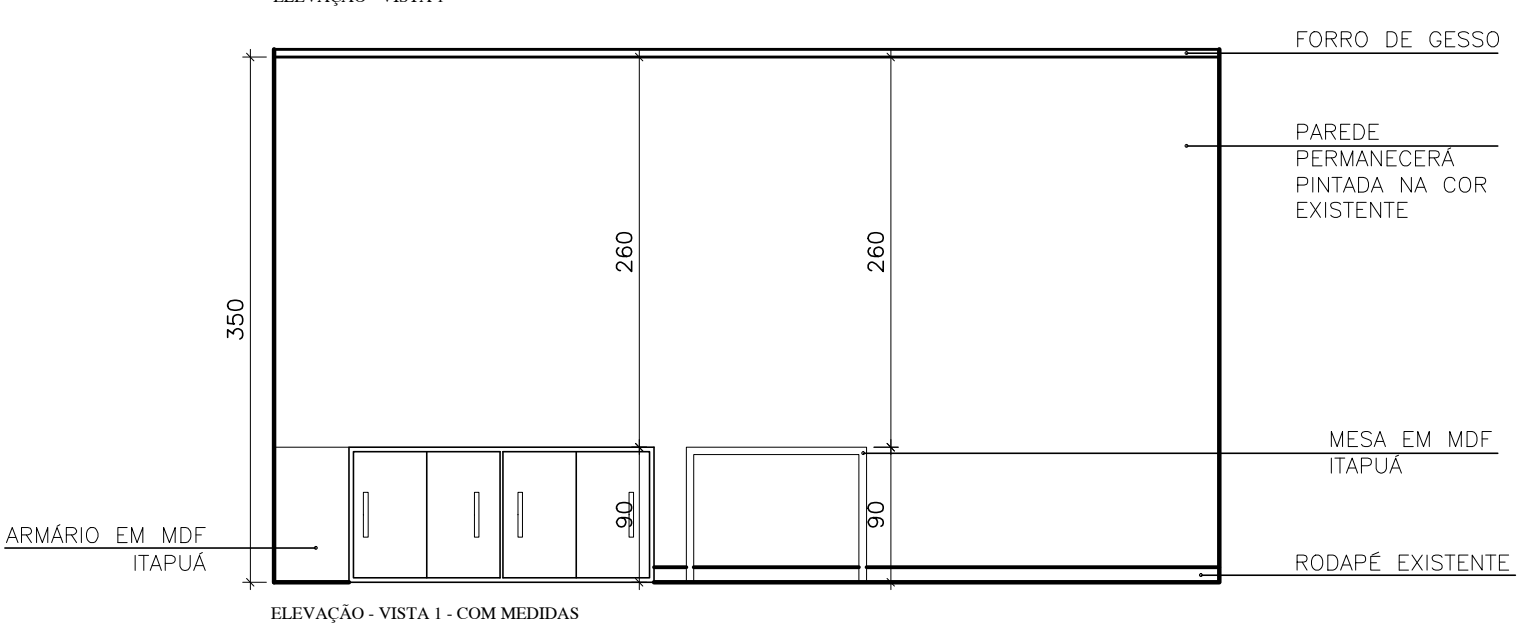

ELEVÇÃO - VISTA 1 - COM MEDIDAS

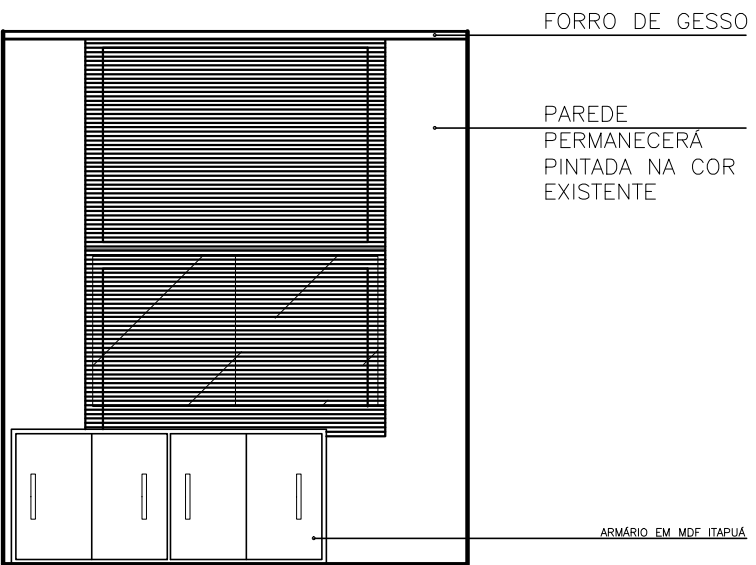

ELEVAÇÃO - VISTA 2

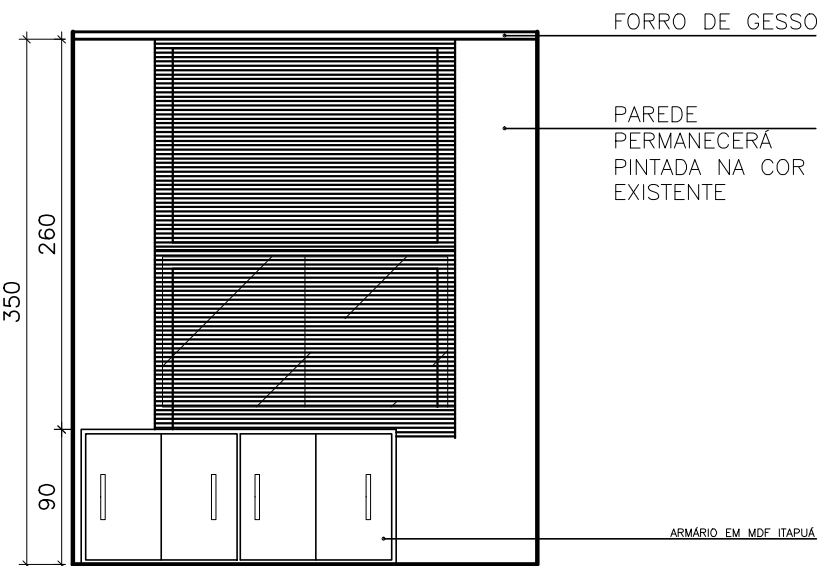

ELEVAÇÃO - VISTA 2 - COM MEDIDAS

OBSERVAÇÕES:		AUTOR DO PROJETO	
<p>* EM CASO DE DÍVIDAS, FAVOR CONSULTAR OS PROFISSIONAIS RESPONSÁVEIS PELO PROJETO; * EM CASO DE DÍVIDAS, FAVOR CONSULTAR OS DESENHOS EM 3D.</p>		<p>END. DO PROFISSIONAL RUA JOSÉ LOURENÇO, 448 - BAIRRO CENTRO - QUARTEL. GERAL - MG</p>	
PROPRIETÁRIO		AUTOR DO PROJETO	
<p>_____ PREFEITURA MUNICIPAL QUARTEL GERAL - MG</p>		<p>_____ BRENA APARECIDA DOS SANTOS</p>	
LOCAL DA OBRA		END. DO PROFISSIONAL	
<p>_____ PREFEITURA MUNICIPAL QUARTEL GERAL - MG</p>		<p>EDIFÍCIO ABAETÉ CENTER, SL. 508 - BAIRRO CENTRO - CEP 35200 000 - ABAETÉ - MG</p>	
TÍTULO		OBSERVAÇÃO	
<p>_____ PREFEITURA MUNICIPAL QUARTEL GERAL - MG</p>		<p>* TODAS AS MEDIDAS DEVEM SER CONFERIDAS NO LOCAL</p>	
DATA	ESCALA	FOLHA	
05/03/2021	ELEVAÇÃO VISTA 2	1/50	05/06

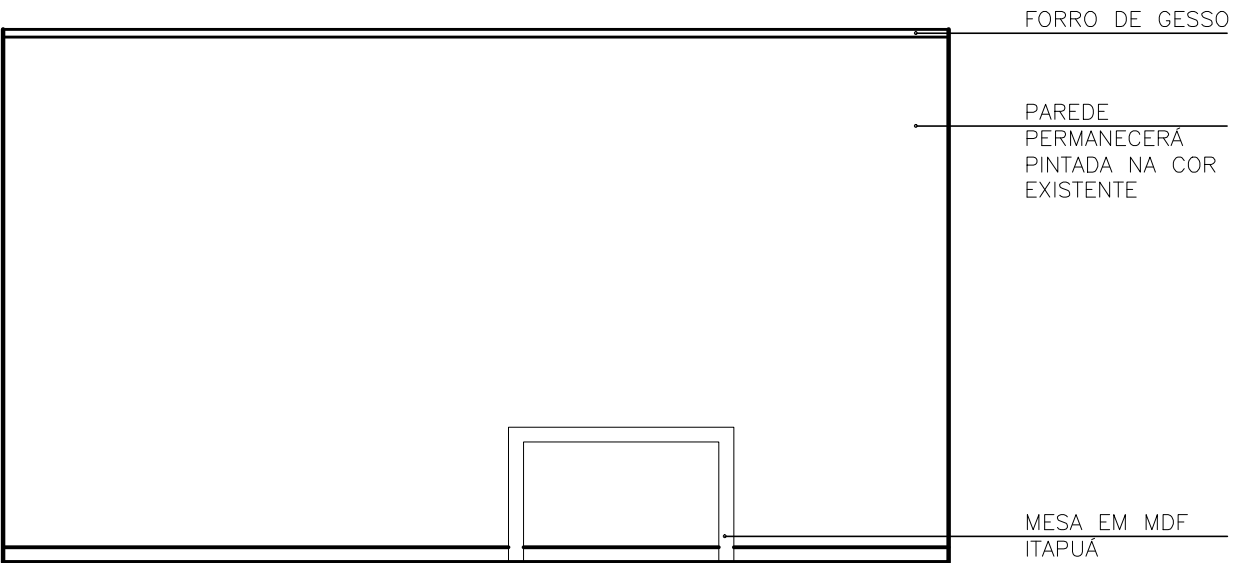

ELEVAÇÃO - VISTA 2

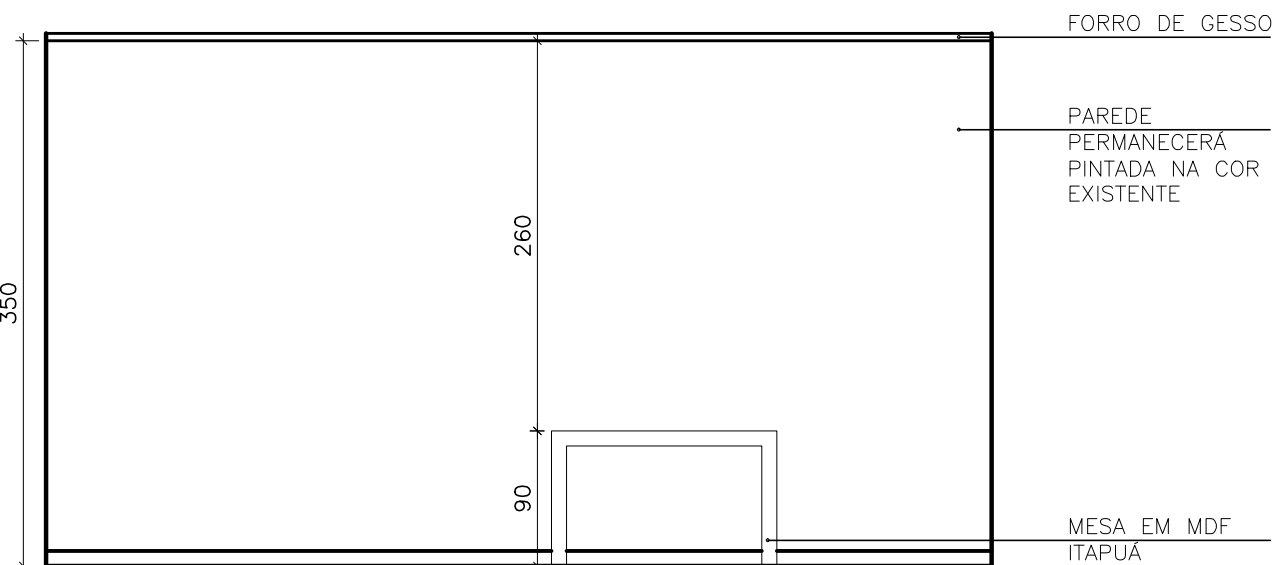

ELEVAÇÃO - VISTA 2 - COM MEDIDAS

OBSERVAÇÕES:		AUTOR DO PROJETO	
<p>* EM CASO DE DÍVIDAS, FAVOR CONSULTAR OS PROFISSIONAIS RESPONSÁVEIS PELO PROJETO; * EM CASO DE DÍVIDAS, FAVOR CONSULTAR OS DESENHOS EM 3D.</p>		<p>END. DO PROFISSIONAL DIONEY RICARDO OLIVEIRA</p>	
PROPRIETÁRIO		AUTOR DO PROJETO	
<p>_____ PREFEITURA MUNICIPAL QUARTEL GERAL - MG</p>		<p>_____ BRENDA APARECIDA DOS SANTOS</p>	
LOCAL DA OBRA		END. DO PROFISSIONAL	
<p>_____ PREFEITURA MUNICIPAL QUARTEL GERAL - MG</p>		<p>EDIFÍCIO ABAETÉ CENTER, SL. 508 - BAIRRO CENTRO - CEP 35200 000 - ABAETÉ - MG</p>	
TÍTULO		OBSERVAÇÃO	
<p>_____ ELEVAÇÃO VISTA 2</p>		<p>* TODAS AS MEDIDAS DEVEM SER CONFERIDAS NO LOCAL</p>	
DATA	ESCALA	FOLHA	
05/03/2021		1/50	
		06/06	

PERSPECTIVAS
SALA - CÓPIAS

TOPOCONSTRU
DONEY RICARDO OLIVEIRA

(037) 9 8805-2310

contatotopoconstru@gmail.com

RUA JOSÉ LOURENÇO, 446, BAIRRO CENTRO

QUARTEL GERAL - MG

AB ARQUITETURA ENGENHARIA

(037) 9 8841-7937

(037) 9 9838-9678

brenasantosarquiteta@gmail.com

EDIFICIO ABAETÉ CENTER, SL 508, BAIRRO CENTRO

ABAETÉ - MG - 35620-000



TOPOCONSTRU
DONEY RICARDO OLIVEIRA

(037) 9 8805-2310

contatotopoconstru@gmail.com

RUA JOSÉ LOURENÇO, 446, BAIRRO CENTRO

QUARTEL GERAL - MG

AB ARQUITETURA ENGENHARIA

(037) 9 8841-7937

(037) 9 9838-9678

brenasantosarquiteta@gmail.com

EDIFICIO ABAETÉ CENTER, SL 508, BAIRRO CENTRO

ABAETÉ - MG - 35620-000



TOPOCONSTRU

DONEY RICARDO OLIVEIRA

(037) 9 8805-2310

contatotopoconstru@gmail.com

RUA JOSÉ LOURENÇO, 446, BAIRRO CENTRO

QUARTEL GERAL - MG

AB ARQUITETURA ENGENHARIA

(037) 9 8841-7937

(037) 9 9838-9678

brenasantosarquiteta@gmail.com

EDIFICIO ABAETÉ CENTER, SL 508, BAIRRO CENTRO

ABAETÉ - MG - 35620-000

MARCENARIA
DETALHAMENTO MÓVEIS EM MDF
SALA - CÓPIAS

TOPOCONSTRU
DONEY RICARDO OLIVEIRA
(037) 9 8805-2310
contatotopoconstru@gmail.com
RUA JOSÉ LOURENÇO, 446, BAIRRO CENTRO
QUARTEL GERAL - MG

AB_ ARQUITETURA_ ENGENHARIA

(037) 9 8841-7937
(037) 9 9838-9678
brenasantosarquiteta@gmail.com
EDIFICIO ABAETÉ CENTER, SL 508, BAIRRO CENTRO
ABAETÉ - MG - 35620-000

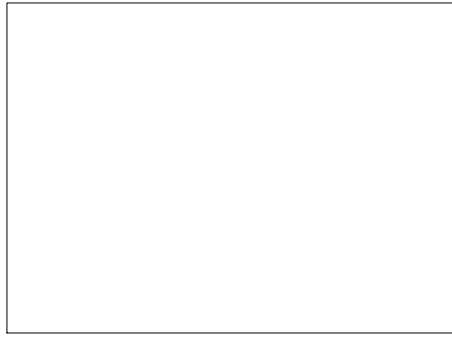

VISTA SUPERIOR

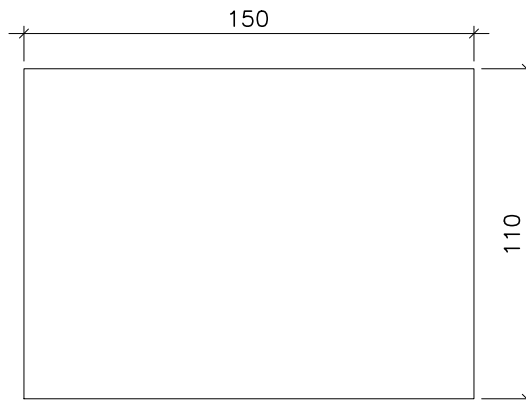

VISTA SUPERIOR - COM MEDIDAS

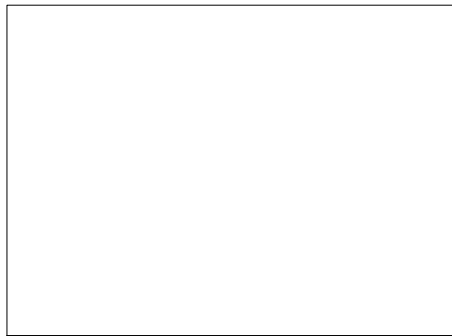

VISTA SUPERIOR - INDICAÇÃO DE VISTAS

OBSERVAÇÕES:

* EM CASO DE DUVIDAS, FAVOR CONSULTAR OS PROFISSIONAIS RESPONSÁVIES PELO PROJETO;
* EM CASO DE DUVIDAS, FAVOR CONSULTAR OS DESENHOS EM 3D.

AUTOR DO PROJETO

DIONEY RICARDO OLIVEIRA

END. DO PROFISSIONAL

RUA JOSÉ LOURENÇO, 448 - BAIRRO CENTRO - QUARTEL GERAL - MG

PROPRIETÁRIO

PREFEITURA MUNICIPAL QUARTEL GERAL - MG

AUTOR DO PROJETO

BRENA APARECIDA DOS SANTOS

LOCAL DA OBRA

PREFEITURA MUNICIPAL QUARTEL GERAL - MG

END. DO PROFISSIONAL

EDIFICIO ABAETÉ CENTER, SL 508 - BAIRRO CENTRO - CEP 35200 000 - ABAETÉ - MG

TÍTULO

DETALHAMENTO MESA - SALA CÓPIAS

OBSERVAÇÃO

* TODAS AS MEDIDAS DEVEM SER CONFERIDAS NO LOCAL

DATA

05/03/2021

ESCALA

FOLHA

1/25

01/06

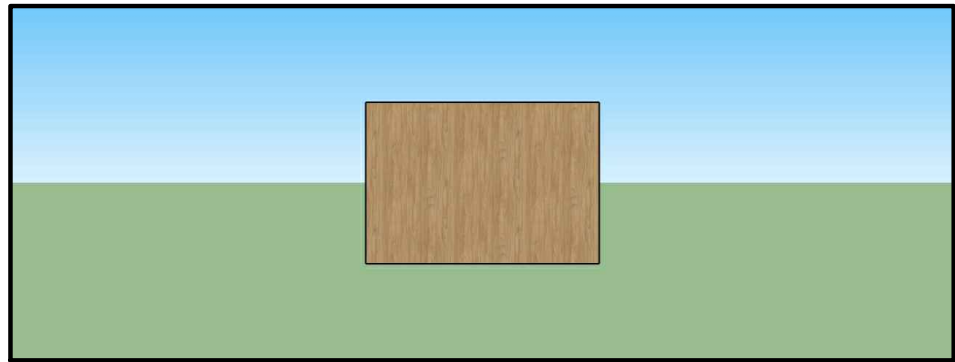
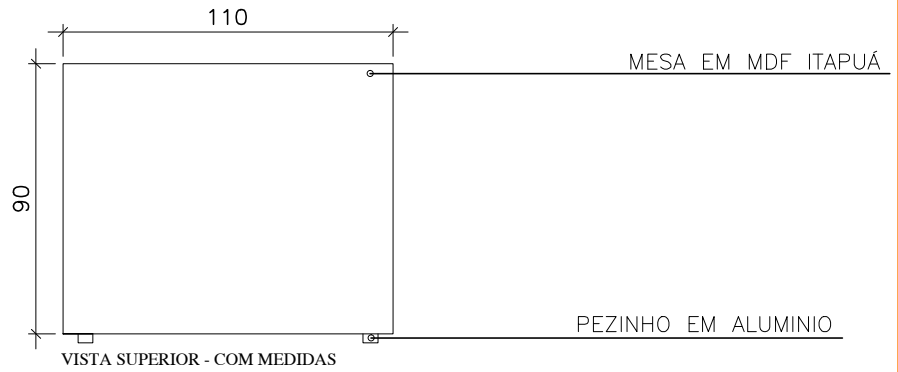
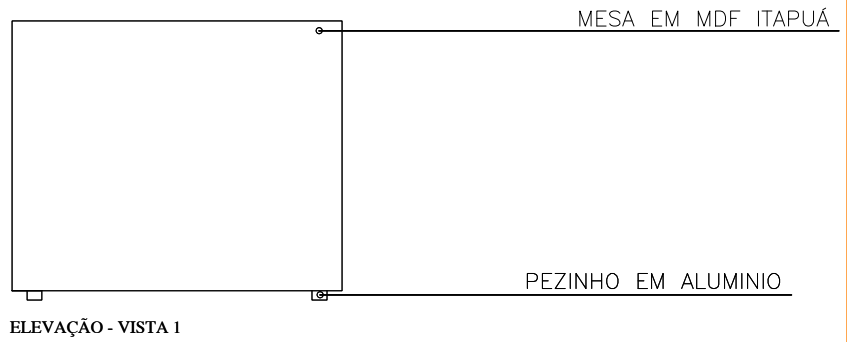

OBSERVAÇÕES: * EM CASO DE DUVIDAS, FAVOR CONSULTAR OS PROFISSIONAIS RESPONSÁVIES PELO PROJETO; * EM CASO DE DUVIDAS, FAVOR CONSULTAR OS DESENHOS EM 3D.	AUTOR DO PROJETO _____	
	DIONEY RICARDO OLIVEIRA	
PROPRIETÁRIO _____	END. DO PROFISSIONAL	
	RUA JOSÉ LOURENÇO, 448 - BAIRRO CENTRO - QUARTEL GERAL - MG	
LOCAL DA OBRA _____	AUTOR DO PROJETO	
	BRENA APARECIDA DOS SANTOS	
TÍTULO _____	END. DO PROFISSIONAL	
	EDIFICIO ABAETÉ CENTER, SL 508 - BAIRRO CENTRO - CEP 35200 000 - ABAETÉ - MG	
DATA	ESCALA	FOLHA
05/03/2021		1/25
		02/06

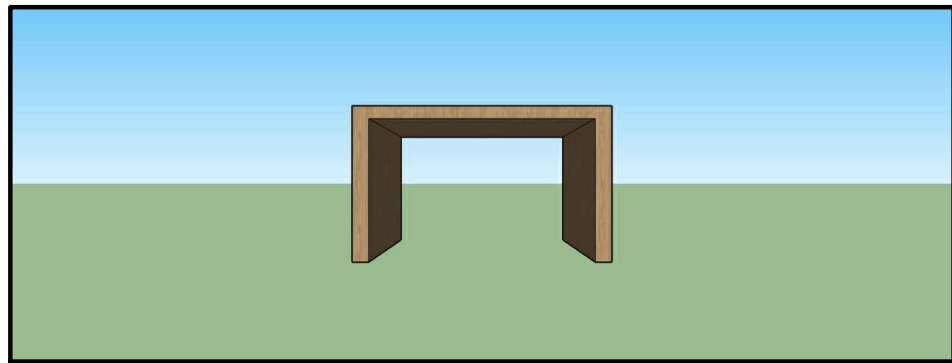
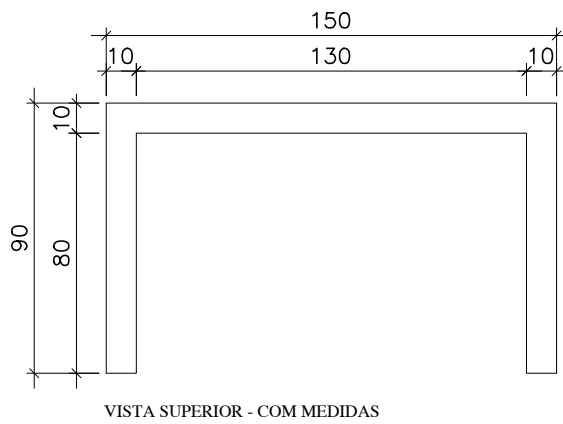
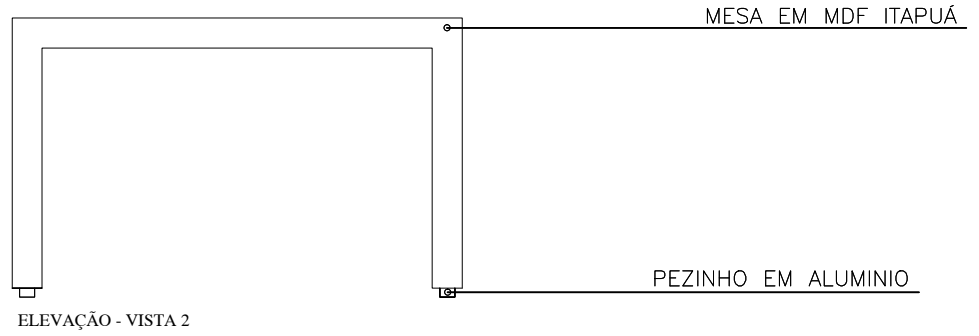

OBSERVAÇÕES: * EM CASO DE DUVIDAS, FAVOR CONSULTAR OS PROFISSIONAIS RESPONSÁVIES PELO PROJETO; * EM CASO DE DUVIDAS, FAVOR CONSULTAR OS DESENHOS EM 3D.	AUTOR DO PROJETO _____ DIONEY RICARDO OLIVEIRA	
	END. DO PROFISSIONAL RUA JOSÉ LOURENÇO, 448 - BAIRRO CENTRO - QUARTEL GERAL - MG	
PROPRIETÁRIO _____ PREFEITURA MUNICIPAL QUARTEL GERAL - MG	AUTOR DO PROJETO _____ BRENA APARECIDA DOS SANTOS	
LOCAL DA OBRA _____ PREFEITURA MUNICIPAL QUARTEL GERAL - MG	END. DO PROFISSIONAL EDIFICIO ABAETÉ CENTER, SL 508 - BAIRRO CENTRO - CEP 35200 000 - ABAETÉ - MG	
TÍTULO _____ DETALHAMENTO MESA - SALA CÓPIAS	OBSERVAÇÃO * TODAS AS MEDIDAS DEVEM SER CONFERIDAS NO LOCAL	
DATA 05/03/2021	ESCALA 	FOLHA 1/25
		03/06

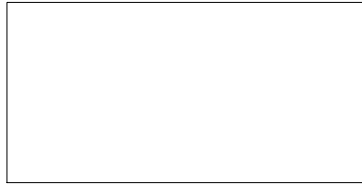

VISTA SUPERIOR

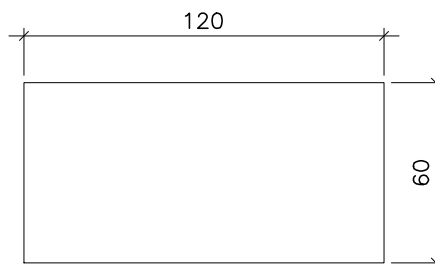

VISTA SUPERIOR - COM MEDIDAS

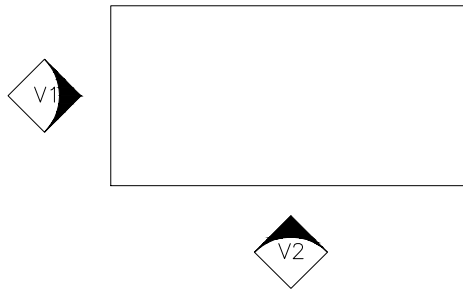

VISTA SUPERIOR - INDICAÇÃO DE VISTAS

OBSERVAÇÕES:

* EM CASO DE DUVIDAS, FAVOR CONSULTAR OS PROFISSIONAIS RESPONSÁVIES PELO PROJETO;
* EM CASO DE DUVIDAS, FAVOR CONSULTAR OS DESENHOS EM 3D.

AUTOR DO PROJETO

DIONEY RICARDO OLIVEIRA

END. DO PROFISSIONAL

RUA JOSÉ LOURENÇO, 448 - BAIRRO CENTRO - QUARTEL GERAL - MG

PROPRIETÁRIO

PREFEITURA MUNICIPAL QUARTEL GERAL - MG

AUTOR DO PROJETO

BRENA APARECIDA DOS SANTOS

LOCAL DA OBRA

PREFEITURA MUNICIPAL QUARTEL GERAL - MG

END. DO PROFISSIONAL

EDIFICIO ABAETÉ CENTER, SL 508 - BAIRRO CENTRO - CEP 35200 000 - ABAETÉ - MG

TÍTULO

DETALHAMENTO MESA - SALA CÓPIAS

OBSERVAÇÃO

* TODAS AS MEDIDAS DEVEM SER CONFERIDAS NO LOCAL

DATA

05/03/2021

ESCALA

FOLHA

1/25

04/06

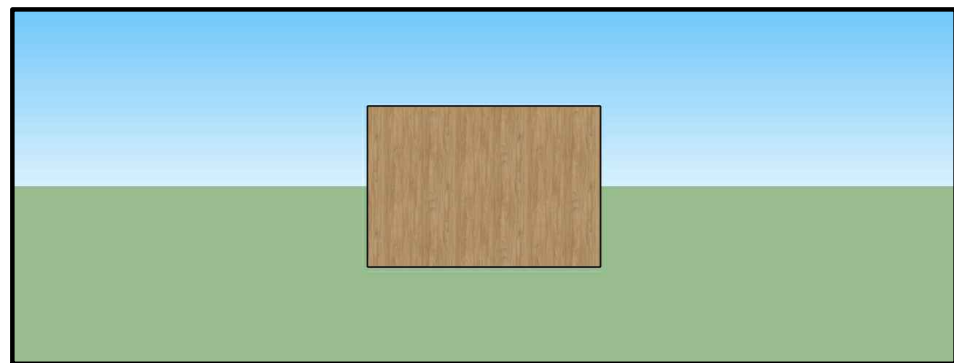
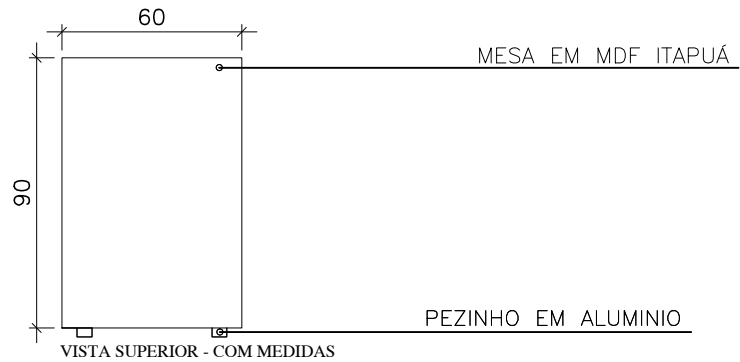
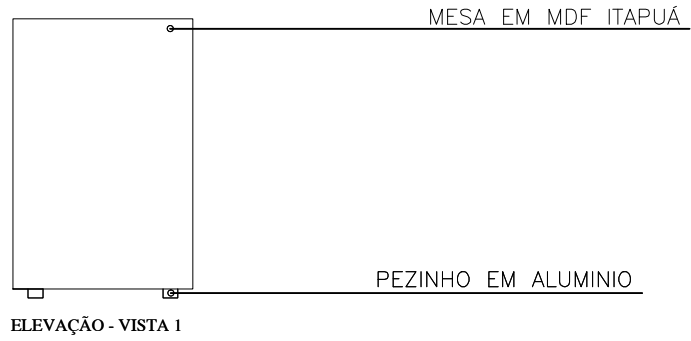

OBSERVAÇÕES: * EM CASO DE DUVIDAS, FAVOR CONSULTAR OS PROFISSIONAIS RESPONSÁVIES PELO PROJETO; * EM CASO DE DUVIDAS, FAVOR CONSULTAR OS DESENHOS EM 3D.	AUTOR DO PROJETO _____	
	DIONEY RICARDO OLIVEIRA	
PROPRIETÁRIO _____	END. DO PROFISSIONAL	
	RUA JOSÉ LOURENÇO, 448 - BAIRRO CENTRO - QUARTEL GERAL - MG	
LOCAL DA OBRA _____	AUTOR DO PROJETO	
	BRENA APARECIDA DOS SANTOS	
TÍTULO _____	END. DO PROFISSIONAL	
	EDIFICIO ABAETÉ CENTER, SL 508 - BAIRRO CENTRO - CEP 35200 000 - ABAETÉ - MG	
DATA	ESCALA	FOLHA
05/03/2021		1/25
		05/06

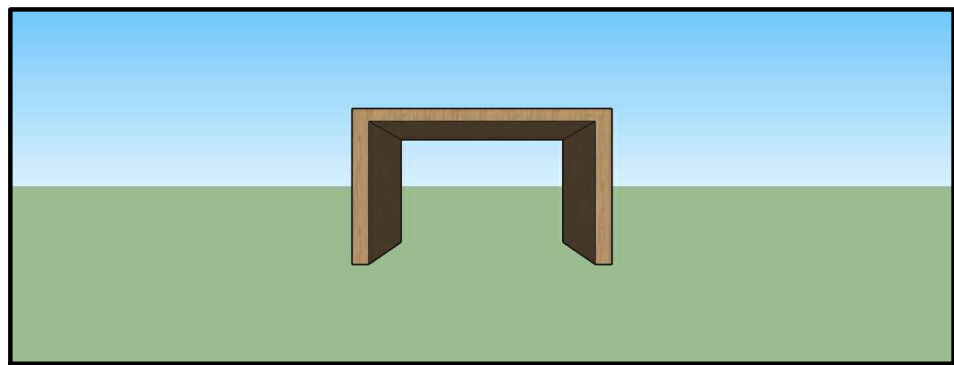
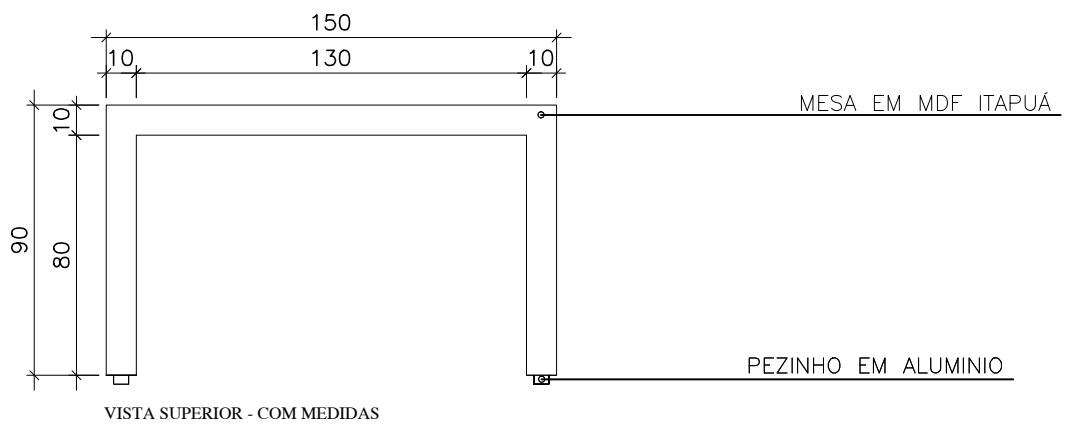
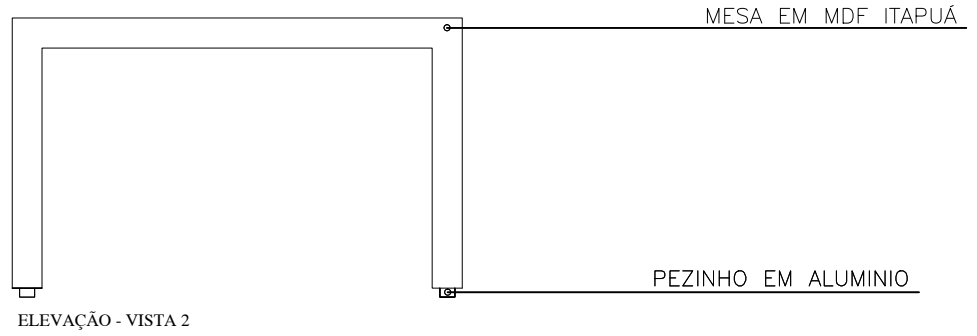

ELEVAÇÃO PERSPECTIVA 3D - VISTA 2

OBSERVAÇÕES: * EM CASO DE DUVIDAS, FAVOR CONSULTAR OS PROFISSIONAIS RESPONSÁVIES PELO PROJETO; * EM CASO DE DUVIDAS, FAVOR CONSULTAR OS DESENHOS EM 3D.	AUTOR DO PROJETO _____	
	DIONEY RICARDO OLIVEIRA	
PROPRIETÁRIO _____	END. DO PROFISSIONAL	
	RUA JOSÉ LOURENÇO, 448 - BAIRRO CENTRO - QUARTEL GERAL - MG	
LOCAL DA OBRA _____	AUTOR DO PROJETO	
	BRENA APARECIDA DOS SANTOS	
TÍTULO _____	END. DO PROFISSIONAL	
	EDIFICIO ABAETÉ CENTER, SL 508 - BAIRRO CENTRO - CEP 35200 000 - ABAETÉ - MG	
DATA	ESCALA	FOLHA
05/03/2021		1/25
		06/06

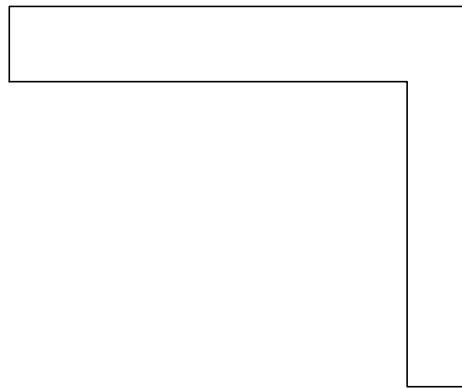

VISTA SUPERIOR

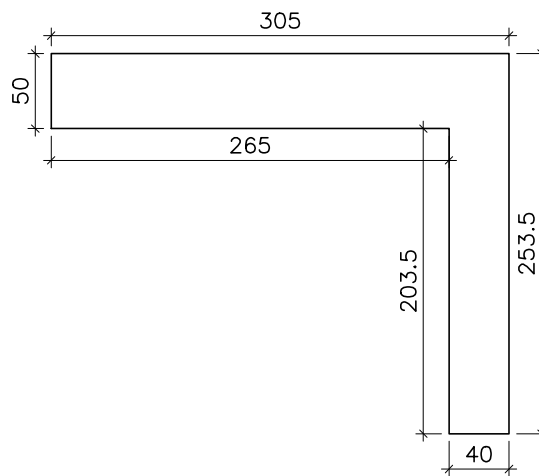

VISTA SUPERIOR - MEDIDAS

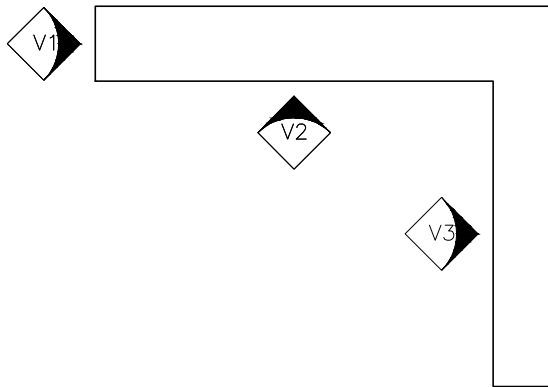

VISTA SUPERIOR - INDICAÇÃO DAS VISTAS

<p>OBSERVAÇÕES:</p> <p>* EM CASO DE DUVIDAS, FAVOR CONSULTAR OS PROFISSIONAIS RESPONSÁVIES PELO PROJETO;</p> <p>* EM CASO DE DUVIDAS, FAVOR CONSULTAR OS DESENHOS EM 3D.</p>	<p>AUTOR DO PROJETO</p> <p>_____</p> <p>DIONEY RICARDO OLIVEIRA</p> <p>END. DO PROFISSIONAL</p> <p>RUA JOSÉ LOURENÇO, 448 - BAIRRO CENTRO - QUARTEL GERAL - MG</p>	
<p>PROPRIETÁRIO</p> <p>_____</p> <p>PREFEITURA MUNICIPAL QUARTEL GERAL - MG</p>	<p>AUTOR DO PROJETO</p> <p>_____</p> <p>BRENA APARECIDA DOS SANTOS</p>	
<p>LOCAL DA OBRA</p> <p>_____</p> <p>PREFEITURA MUNICIPAL QUARTEL GERAL - MG</p>	<p>END. DO PROFISSIONAL</p> <p>EDIFICIO ABAETÉ CENTER, SL. 508 - BAIRRO CENTRO - CEP 35200 000 - ABAETÉ - MG</p>	
<p>TÍTULO</p> <p>_____</p> <p>DETALHAMENTO ARMÁRIO - SALA COPIAS</p>	<p>OBSERVAÇÃO</p> <p>* TODAS AS MEDIDAS DEVEM SER CONFERIDAS NO LOCAL</p>	
<p>DATA</p> <p>05/03/2021</p>	<p>ESCALA</p> <p>1/50</p>	<p>FOLHA</p> <p>06/10</p>

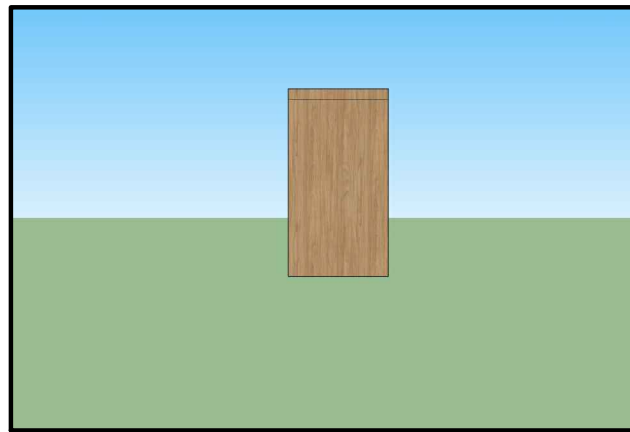
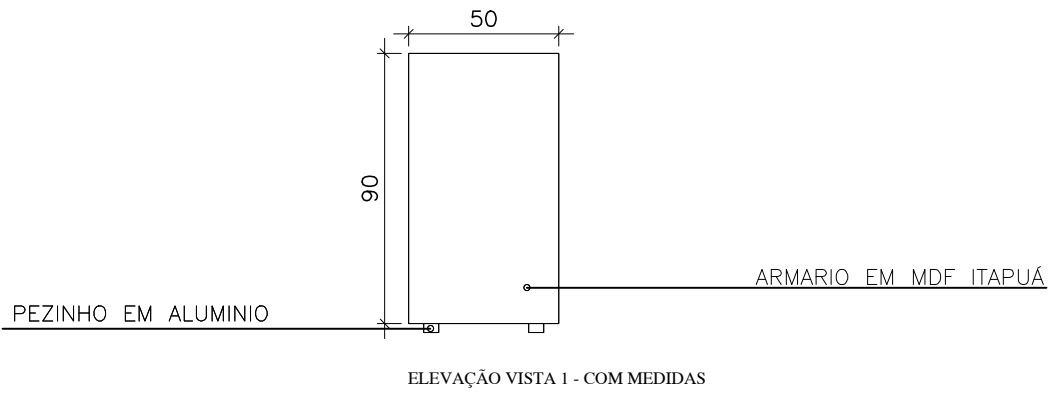
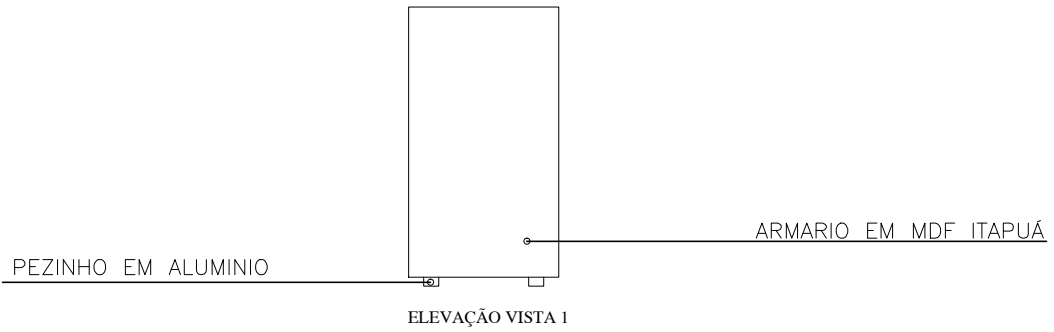

OBSERVAÇÕES: * EM CASO DE DUVIDAS, FAVOR CONSULTAR OS PROFISSIONAIS RESPONSÁVIES PELO PROJETO; * EM CASO DE DUVIDAS, FAVOR CONSULTAR OS DESENHOS EM 3D.	AUTOR DO PROJETO _____ DIONEY RICARDO OLIVEIRA	
	END. DO PROFISSIONAL RUA JOSÉ LOURENÇO, 448 - BAIRRO CENTRO - QUARTEL GERAL - MG	
PROPRIETÁRIO _____ PREFEITURA MUNICIPAL QUARTEL GERAL - MG	AUTOR DO PROJETO _____ BRENA APARECIDA DOS SANTOS	
LOCAL DA OBRA _____ PREFEITURA MUNICIPAL QUARTEL GERAL - MG	END. DO PROFISSIONAL EDIFICIO ABAETÉ CENTER, SL 508 - BAIRRO CENTRO - CEP 35200 000 - ABAETÉ - MG	
TÍTULO _____ DETALHAMENTO ARMÁRIO - SALA CÓPIAS	OBSERVAÇÃO * TODAS AS MEDIDAS DEVEM SER CONFERIDAS NO LOCAL	
DATA _____ 05/03/2021	ESCALA _____ 1/25	FOLHA _____ 07/15

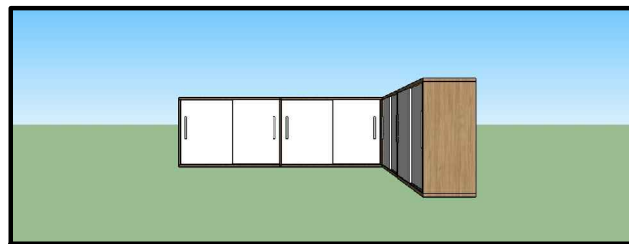
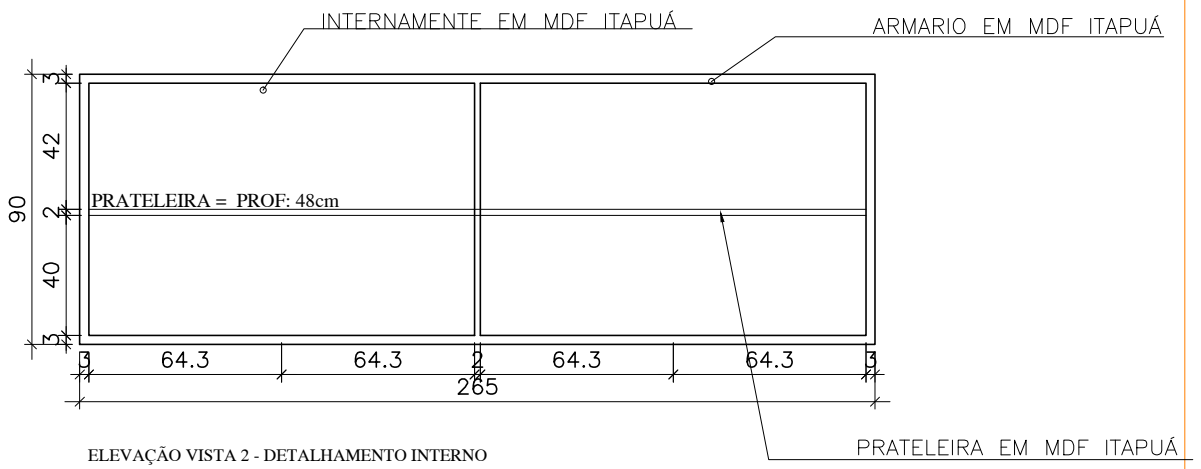
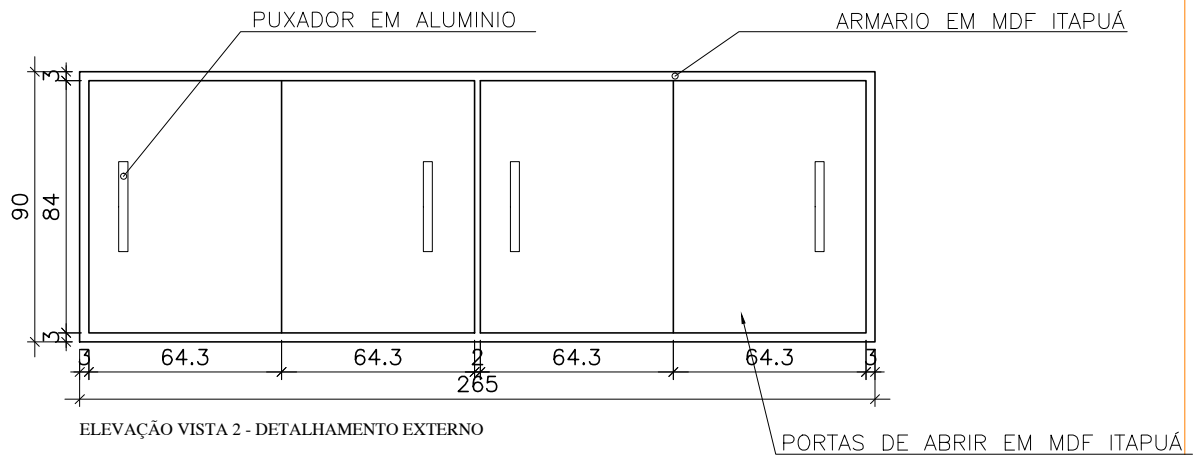

ELEVAÇÃO PERSPECTIVA 3D - VISTA 2

OBSERVAÇÕES: * EM CASO DE DUVIDAS, FAVOR CONSULTAR OS PROFISSIONAIS RESPONSÁVIES PELO PROJETO; * EM CASO DE DUVIDAS, FAVOR CONSULTAR OS DESENHOS EM 3D.	AUTOR DO PROJETO _____		
	DIONEY RICARDO OLIVEIRA		
PROPRIETÁRIO _____	END. DO PROFISSIONAL		
	RUA JOSÉ LOURENÇO, 448 - BAIRRO CENTRO - QUARTEL GERAL - MG		
LOCAL DA OBRA _____	AUTOR DO PROJETO		
	BRENA APARECIDA DOS SANTOS		
TÍTULO _____	END. DO PROFISSIONAL		
	EDIFICIO ABAETÉ CENTER, SL 508 - BAIRRO CENTRO - CEP 35200 000 - ABAETÉ - MG		
DATA	ESCALA	FOLHA	
05/03/2021		1/25	
			03/15

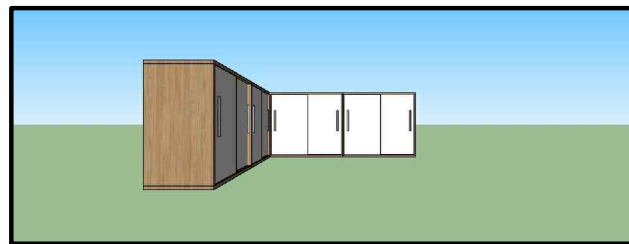
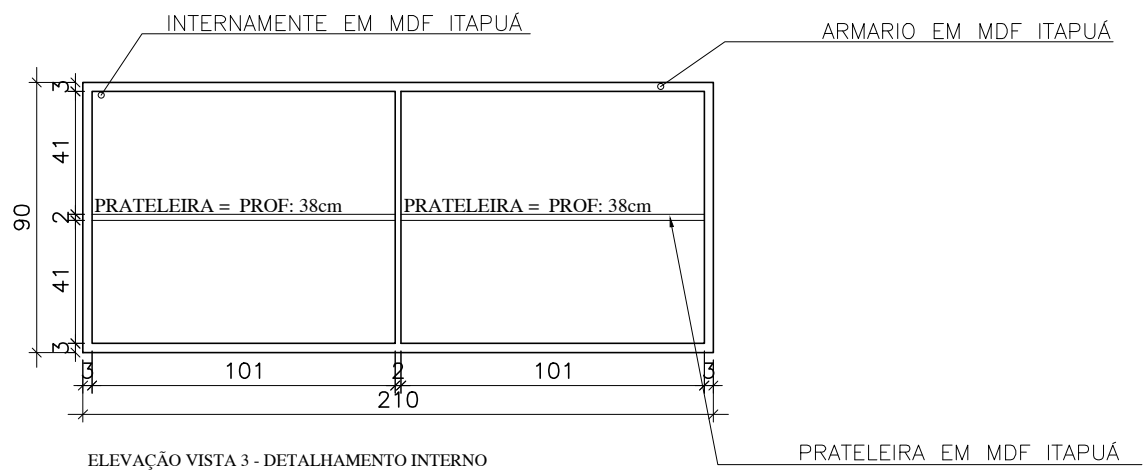
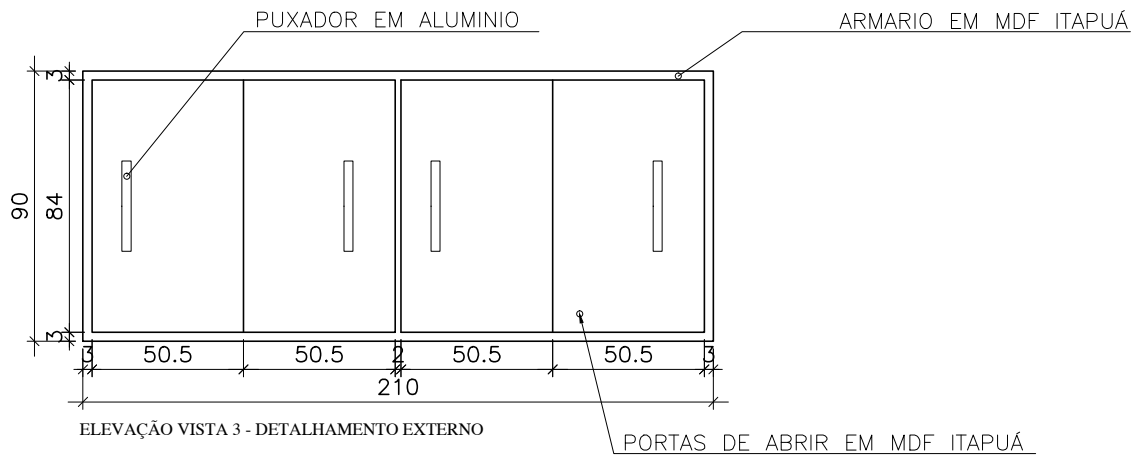

ELEVAÇÃO PERSPECTIVA 3D - VISTA 3

OBSERVAÇÕES: * EM CASO DE DUVIDAS, FAVOR CONSULTAR OS PROFISSIONAIS RESPONSÁVIES PELO PROJETO; * EM CASO DE DUVIDAS, FAVOR CONSULTAR OS DESENHOS EM 3D.	AUTOR DO PROJETO _____		
	DIONEY RICARDO OLIVEIRA		
PROPRIETÁRIO _____	END. DO PROFISSIONAL		
	RUA JOSÉ LOURENÇO, 448 - BAIRRO CENTRO - QUARTEL GERAL - MG		
LOCAL DA OBRA _____	AUTOR DO PROJETO		
	BRENA APARECIDA DOS SANTOS		
TÍTULO _____	END. DO PROFISSIONAL		
	EDIFICIO ABAETÉ CENTER, SL 508 - BAIRRO CENTRO - CEP 35200 000 - ABAETÉ - MG		
DATA	ESCALA	OBSERVAÇÃO	
05/03/2021		* TODAS AS MEDIDAS DEVEM SER CONFERIDAS NO LOCAL	
		FOLHA	
		1/25	03/15

SALA - INFORMÁTICA

TOPOCONSTRU DONEY RICARDO OLIVEIRA

(037) 9 8805-2310

contatotopoconstru@gmail.com

RUA JOSÉ LOURENÇO, 446, BAIRRO CENTRO

QUARTEL GERAL - MG

AB ARQUITETURA ENGENHARIA

(037) 9 8841-7937

(037) 9 9838-9678

brenasantosarquiteta@gmail.com

EDIFICIO ABAETÉ CENTER, SL 508, BAIRRO CENTRO

ABAETÉ - MG - 35620-000

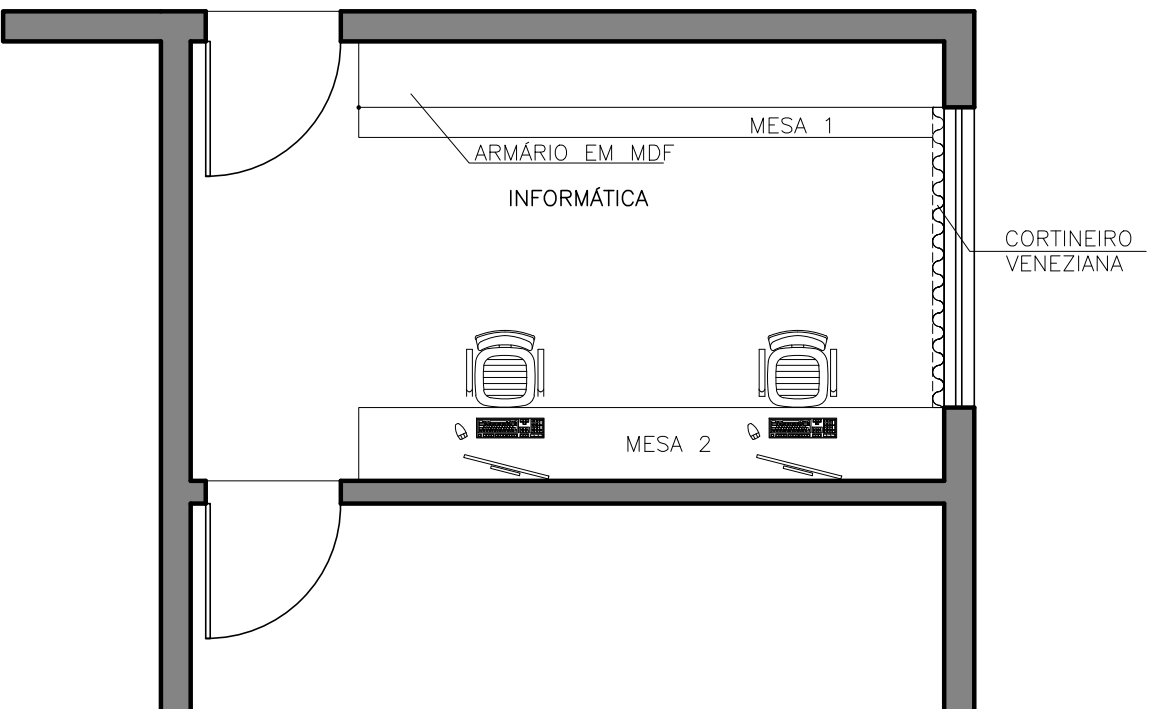

OBSERVAÇÕES:		AUTOR DO PROJETO	
* EM CASO DE DÍVIDAS, FAVOR CONSULTAR OS PROFISSIONAIS RESPONSÁVEIS PELO PROJETO: * EM CASO DE DÍVIDAS, FAVOR CONSULTAR OS DESENHOS EM 3D.		DIONEY RICARDO OLIVEIRA	
PROPRIETÁRIO	_____	AUTOR DO PROJETO	_____
LOCAL DA OBRA	PREFEITURA MUNICIPAL QUARTEL GERAL - MG	END. DO PROFISSIONAL	BRENA APARECIDA DOS SANTOS
TÍTULO	PREFEITURA MUNICIPAL QUARTEL GERAL - MG	END. DO PROFISSIONAL	EDIFÍCIO ABAETÉ CENTER, SL. 508 - BAIRRO CENTRO - CEP 35200 000 - ABAETÉ - MG
DATA	PLANTA BAIXA SALA DE INFORMÁTICA	OBSERVAÇÃO	* TODAS AS MEDIDAS DEVEM SER CONFERIDAS NO LOCAL
	ESCALA		
	05/03/2021		
		FOLHA	
		1/50	
			01/05

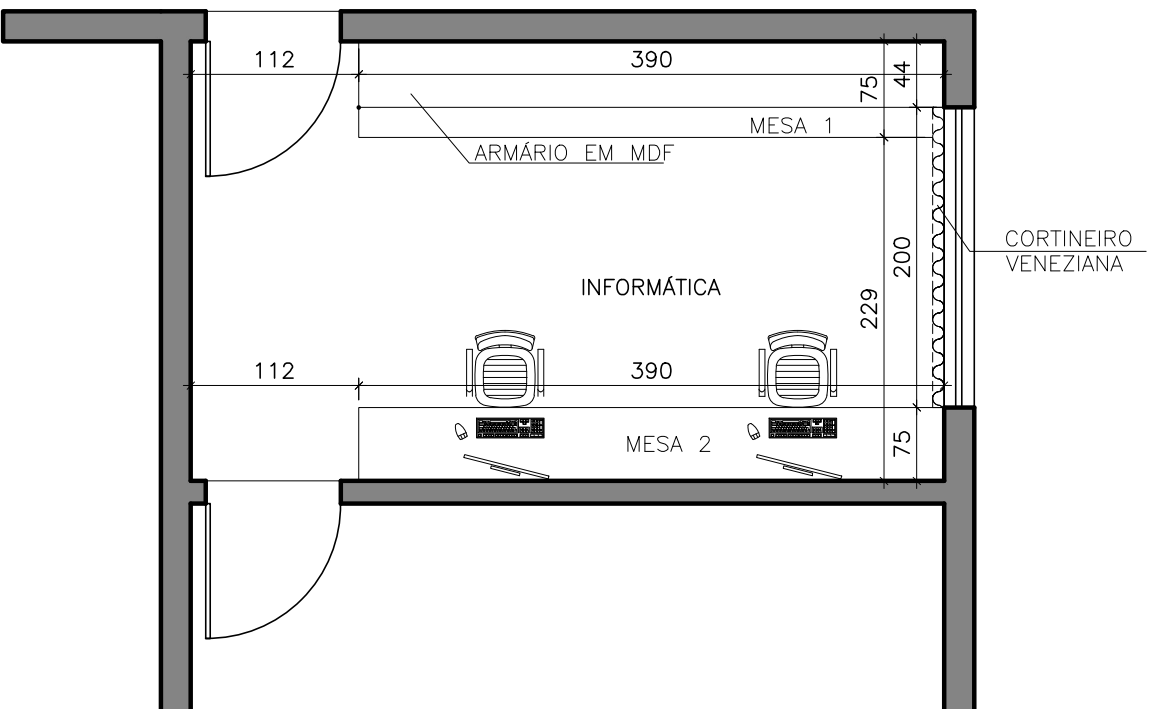

OBSERVAÇÕES:		AUTOR DO PROJETO	
* EM CASO DE DÚVIDAS, FAVOR CONSULTAR OS PROFISSIONAIS RESPONSÁVEIS PELO PROJETO: * EM CASO DE DÚVIDAS, FAVOR CONSULTAR OS DESENHOS EM 3D.		DIONEY RICARDO OLIVEIRA	
PROPRIETÁRIO		AUTOR DO PROJETO	
PREFEITURA MUNICIPAL QUARTEL GERAL - MG		BRENA APARECIDA DOS SANTOS	
LOCAL DA OBRA		END. DO PROFISSIONAL	
PREFEITURA MUNICIPAL QUARTEL GERAL - MG		EDIFÍCIO ABAETÉ CENTER, SL. 508 - BAIRRO CENTRO - CEP 35200 000 - ABAETÉ - MG	
TÍTULO		OBSERVAÇÃO	
PLANTA BAIXA SALA DE INFORMÁTICA - COM MEDIDAS		* TODAS AS MEDIDAS DEVEM SER CONFERIDAS NO LOCAL	
DATA	ESCALA	FOLHA	
05/03/2021		1/50	02/05

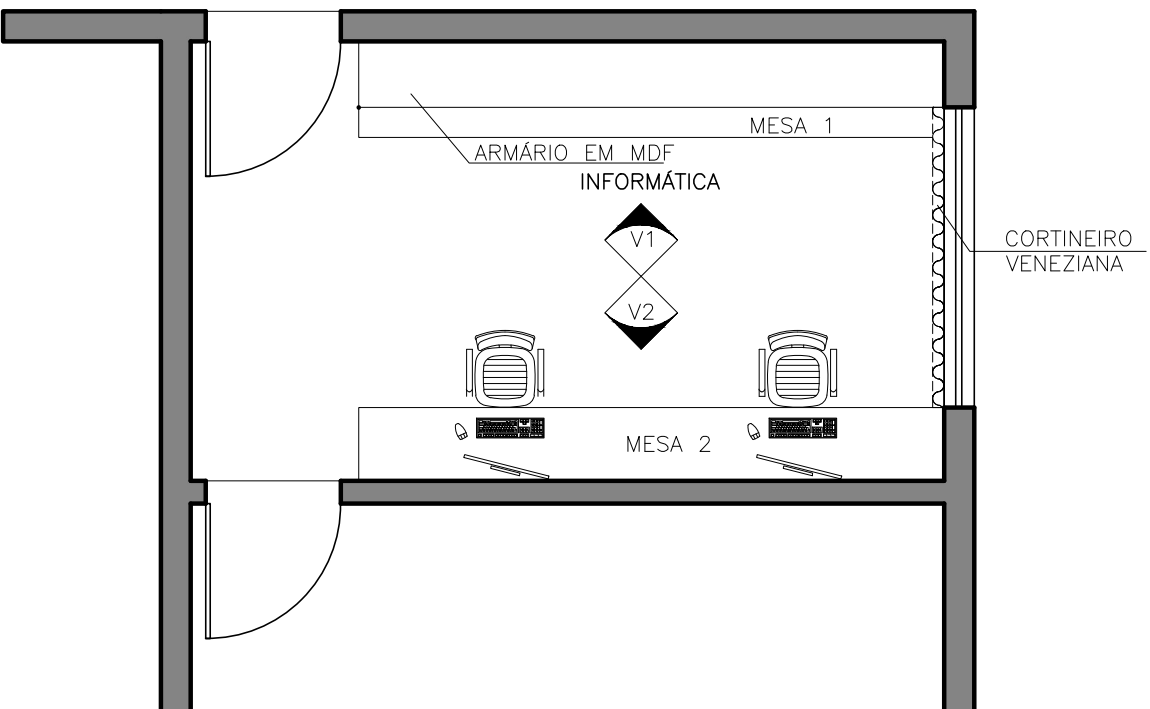

OBSERVAÇÕES:		AUTOR DO PROJETO	
* EM CASO DE DÚVIDAS, FAVOR CONSULTAR OS PROFISSIONAIS RESPONSÁVEIS PELO PROJETO: * EM CASO DE DÚVIDAS, FAVOR CONSULTAR OS DESENHOS EM 3D.		DIONEY RICARDO OLIVEIRA	
PROPRIETÁRIO		AUTOR DO PROJETO	
PREFEITURA MUNICIPAL QUARTEL GERAL - MG		BRENA APARECIDA DOS SANTOS	
LOCAL DA OBRA		END. DO PROFISSIONAL	
PREFEITURA MUNICIPAL QUARTEL GERAL - MG		EDIFÍCIO ABAETÉ CENTER, SL. 508 - BAIRRO CENTRO - CEP 35200 000 - ABAETÉ - MG	
TÍTULO		OBSERVAÇÃO	
PLANTA BAIXA SALA DE INFORMÁTICA - INDICAÇÃO DAS VISTAS		* TODAS AS MEDIDAS DEVEM SER CONFERIDAS NO LOCAL	
DATA	ESCALA	FOLHA	
05/03/2021		1/50	03/05

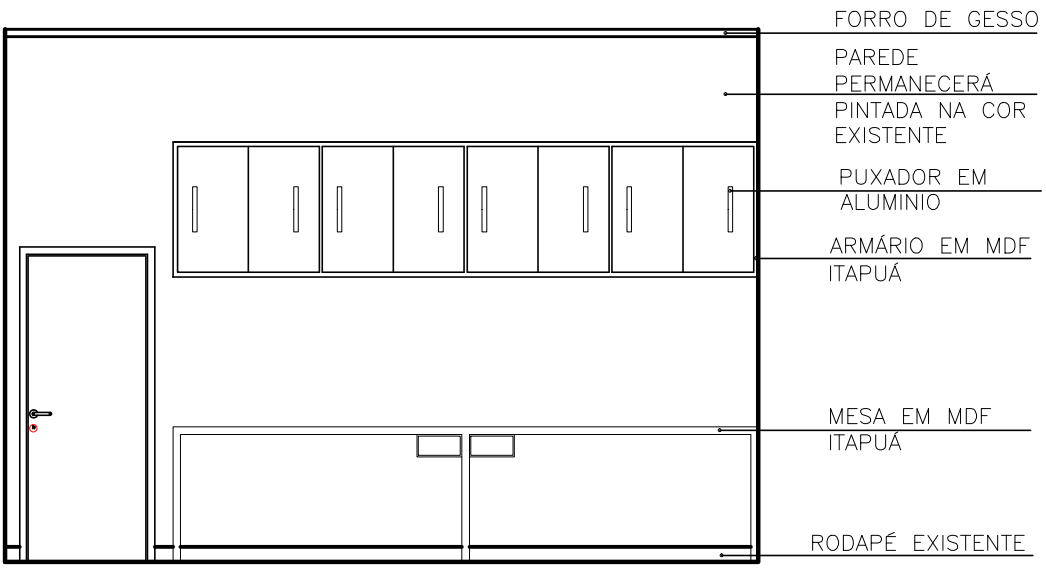

ELEVAÇÃO - VISTA 1

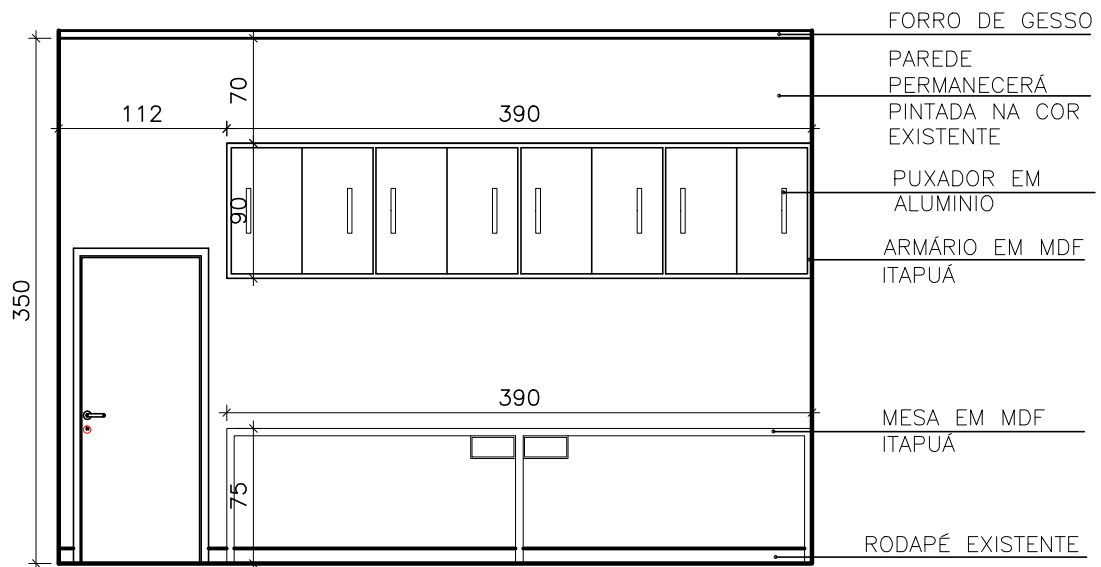

ELEVAÇÃO - VISTA 1 - COM MEDIDAS

OBSERVAÇÕES:		AUTOR DO PROJETO	
* EM CASO DE DÍVIDAS, FAVOR CONSULTAR OS PROFISSIONAIS RESPONSÁVEIS PELO PROJETO. * EM CASO DE DÍVIDAS, FAVOR CONSULTAR OS DESENHOS EM 3D.		DIONEY RICARDO OLIVEIRA	
PROPRIETÁRIO		END. DO PROFISSIONAL	
PREFEITURA MUNICIPAL QUARTEL GERAL - MG		RUA JOSÉ LOURENÇO, 448 - BAIRRO CENTRO - QUARTEL GERAL - MG	
LOCAL DA OBRA		AUTOR DO PROJETO	
PREFEITURA MUNICIPAL QUARTEL GERAL - MG		BRENA APARECIDA DOS SANTOS	
TÍTULO		END. DO PROFISSIONAL	
ELEVÇÃO VISTA 1		EDIFÍCIO ABAETÉ CENTER, SL. 508 - BAIRRO CENTRO - CEP 35200 000 - ABAETÉ - MG	
DATA		OBSERVAÇÃO	
18/08/2020		* TODAS AS MEDIDAS DEVEM SER CONFERIDAS NO LOCAL	
ESCALA		FOLHA	
1/25		04/05	

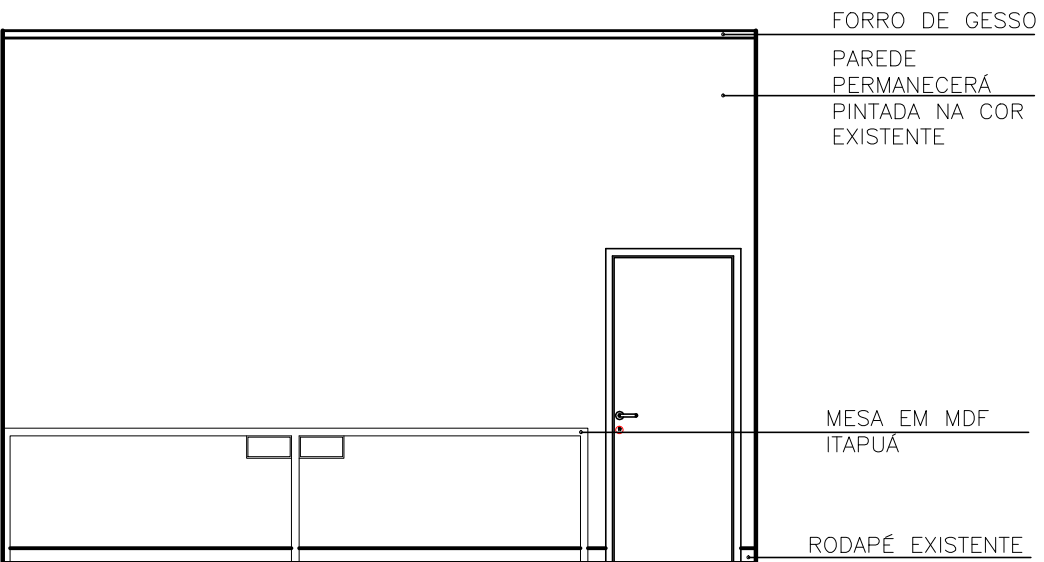

ELEVAÇÃO - VISTA 2

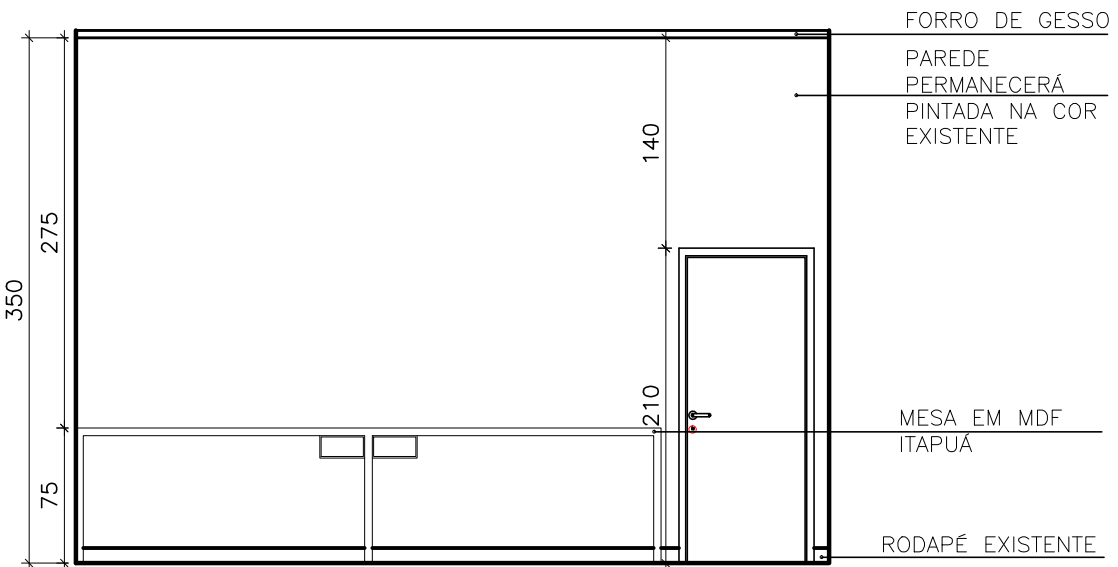

ELEVAÇÃO - VISTA 2 - COM MEDIDAS

OBSERVAÇÕES:		AUTOR DO PROJETO	
<p>* EM CASO DE DÍVIDAS, FAVOR CONSULTAR OS PROFISSIONAIS RESPONSÁVEIS PELO PROJETO; * EM CASO DE DÍVIDAS, FAVOR CONSULTAR OS DESENHOS EM 3D.</p>		<p>DIONEY RICARDO OLIVEIRA</p>	
PROPRIETÁRIO		AUTOR DO PROJETO	
<p>PREFEITURA MUNICIPAL QUARTEL GERAL - MG</p>		<p>BRENA APARECIDA DOS SANTOS</p>	
LOCAL DA OBRA		END. DO PROFISSIONAL	
<p>PREFEITURA MUNICIPAL QUARTEL GERAL - MG</p>		<p>RUA JOSÉ LOURENÇO, 448 - BAIRRO CENTRO - QUARTEL GERAL - MG</p>	
TÍTULO		OBSERVAÇÃO	
<p>ELEVAÇÃO VISTA 2</p>		<p>* TODAS AS MEDIDAS DEVEM SER CONFERIDAS NO LOCAL</p>	
DATA	ESCALA	FOLHA	
18/08/2020		1/25	05/05

PERSPECTIVAS SALA - INFORMÁTICA

TOPOCONSTRU
DONEY RICARDO OLIVEIRA

(037) 9 8805-2310

contatotopoconstru@gmail.com

RUA JOSÉ LOURENÇO, 446, BAIRRO CENTRO

QUARTEL GERAL - MG

AB_ ARQUITETURA_ ENGENHARIA

(037) 9 8841-7937

(037) 9 9838-9678

brenasantosarquiteta@gmail.com

EDIFICIO ABAETÉ CENTER, SL 508, BAIRRO CENTRO

ABAETÉ - MG - 35620-000



AB _ ARQUITETURA _ ENGENHARIA

(037) 9 8841-7937

(037) 9 9838-9678

brenasantosarquiteta@gmail.com

EDIFICIO ABAETÉ CENTER, SL 508, BAIRRO CENTRO

ABAETÉ - MG - 35620-000



AB_ ARQUITETURA_ ENGENHARIA

(037) 9 8841-7937

(037) 9 9838-9678

brenasantosarquiteta@gmail.com

EDIFICIO ABAETÉ CENTER, SL 508, BAIRRO CENTRO

ABAETÉ - MG - 35620-000

MARCENARIA
DETALHAMENTO MÓVEIS EM MDF
SALA - INFORMÁTICA

TOPOCONSTRU
DONEY RICARDO OLIVEIRA

(037) 9 8805-2310

contatotopoconstru@gmail.com

RUA JOSÉ LOURENÇO, 446, BAIRRO CENTRO

QUARTEL GERAL - MG

AB_ ARQUITETURA_ ENGENHARIA

(037) 9 8841-7937

(037) 9 9838-9678

brenasantosarquiteta@gmail.com

EDIFICIO ABAETÉ CENTER, SL 508, BAIRRO CENTRO

ABAETÉ - MG - 35620-000



VISTA SUPERIOR

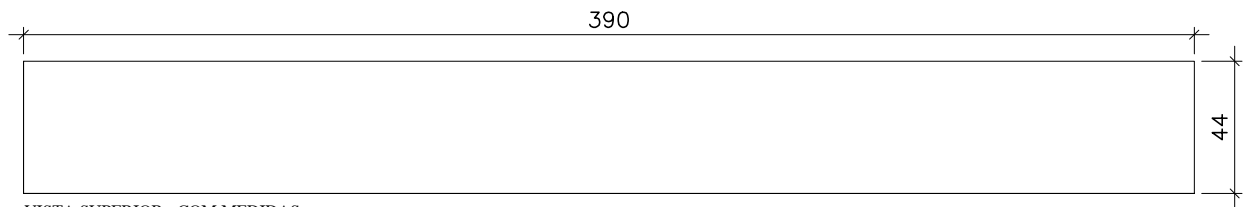

VISTA SUPERIOR - COM MEDIDAS



VISTA SUPERIOR - INDICAÇÃO DE VISTAS

OBSERVAÇÕES: * EM CASO DE DUVIDAS, FAVOR CONSULTAR OS PROFISSIONAIS RESPONSÁVIES PELO PROJETO; * EM CASO DE DUVIDAS, FAVOR CONSULTAR OS DESENHOS EM 3D.	AUTOR DO PROJETO _____	
	DIONEY RICARDO OLIVEIRA	
PROPRIETÁRIO _____	AUTOR DO PROJETO _____	
PREFEITURA MUNICIPAL QUARTEL GERAL - MG	BRENA APARECIDA DOS SANTOS	
LOCAL DA OBRA PREFEITURA MUNICIPAL QUARTEL GERAL - MG	END. DO PROFISSIONAL EDIFICIO ABAETÉ CENTER, SL 508 - BAIRRO CENTRO - CEP 35200 000 - ABAETÉ - MG	
TÍTULO DETALHAMENTO ARMÁRIO - SALA INFORMÁTICA	OBSERVAÇÃO * TODAS AS MEDIDAS DEVEM SER CONFERIDAS NO LOCAL	
DATA 05/03/2021	ESCALA 1/25	FOLHA 01/15

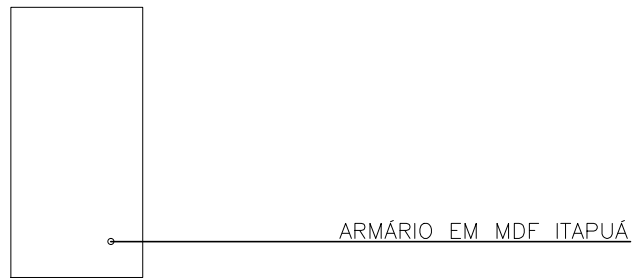

ELEVAÇÃO VISTA 1

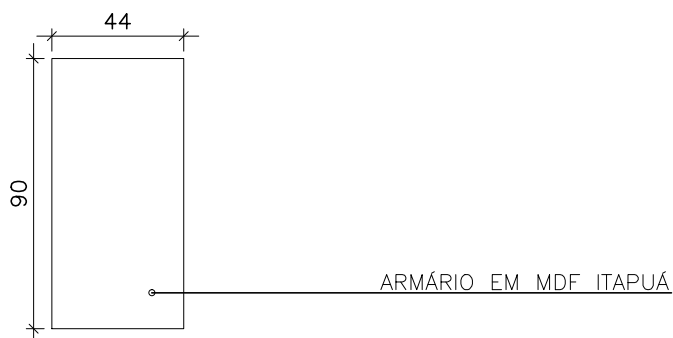

ELEVAÇÃO VISTA 1 - COM MEDIDAS

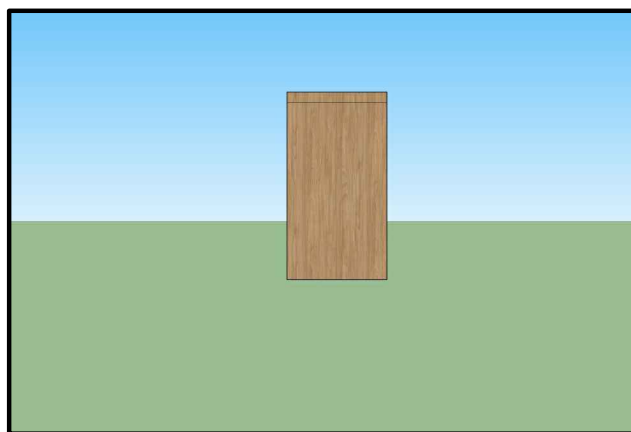

ELEVAÇÃO PERSPECTIVA 3D - VISTA 1

OBSERVAÇÕES: * EM CASO DE DUVIDAS, FAVOR CONSULTAR OS PROFISSIONAIS RESPONSÁVIES PELO PROJETO; * EM CASO DE DUVIDAS, FAVOR CONSULTAR OS DESENHOS EM 3D.	AUTOR DO PROJETO _____
	DIONEY RICARDO OLIVEIRA
PROPRIETÁRIO _____	END. DO PROFISSIONAL RUA JOSÉ LOURENÇO, 448 - BAIRRO CENTRO - QUARTEL GERAL - MG
	PREFEITURA MUNICIPAL QUARTEL GERAL - MG
LOCAL DA OBRA _____	AUTOR DO PROJETO _____
	BRENA APARECIDA DOS SANTOS
TÍTULO _____	END. DO PROFISSIONAL EDIFICIO ABAETÉ CENTER, SL 508 - BAIRRO CENTRO - CEP 35200 000 - ABAETÉ - MG
	PREFEITURA MUNICIPAL QUARTEL GERAL - MG
DATA	OBSERVAÇÃO
05/03/2021	* TODAS AS MEDIDAS DEVEM SER CONFERIDAS NO LOCAL
ESCALA	FOLHA
	1/25
	02/15

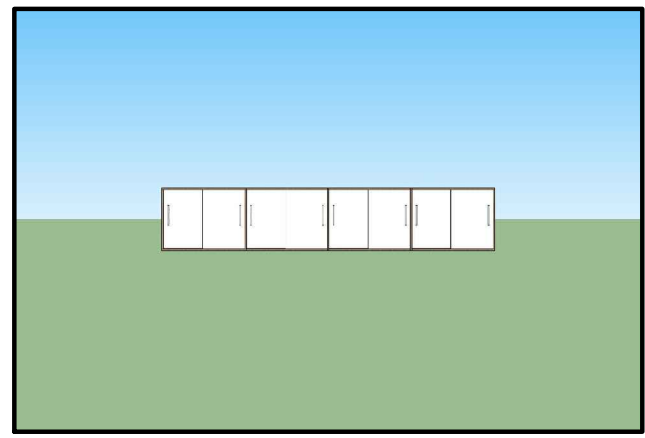
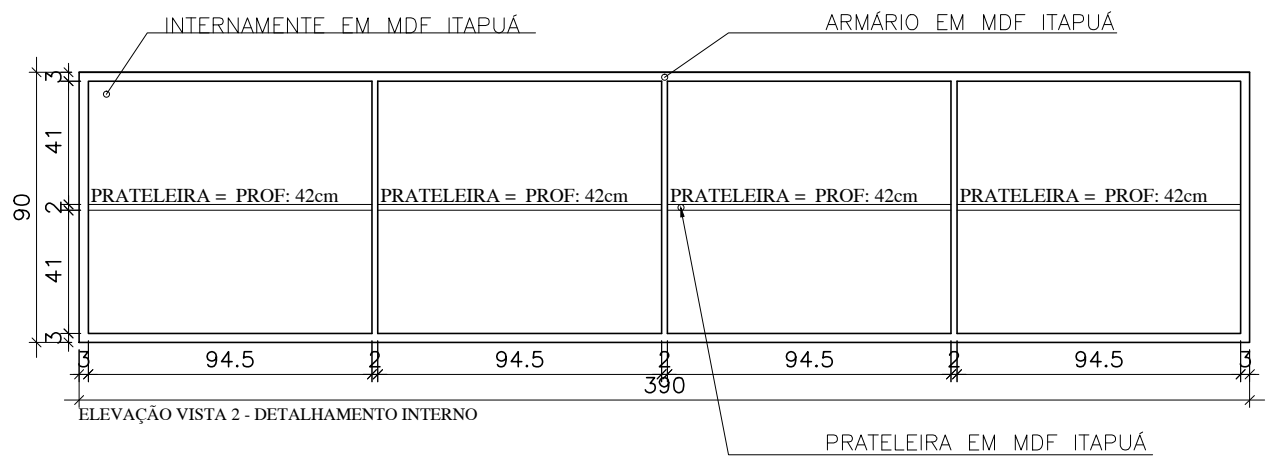
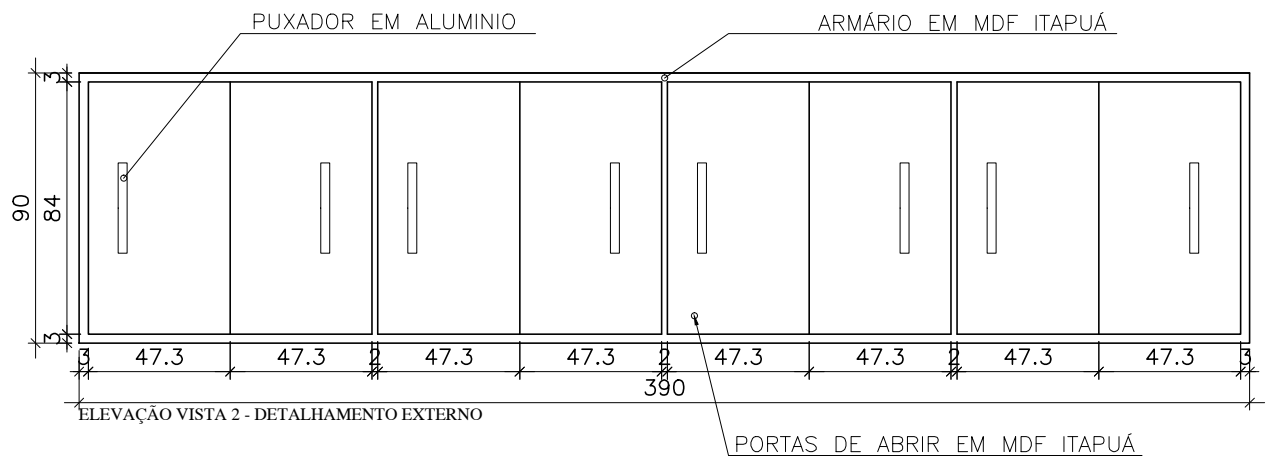

ELEVÇÃO PERSPECTIVA 3D - VISTA 2

OBSERVAÇÕES: * EM CASO DE DUVIDAS, FAVOR CONSULTAR OS PROFISSIONAIS RESPONSÁVIES PELO PROJETO; * EM CASO DE DUVIDAS, FAVOR CONSULTAR OS DESENHOS EM 3D.	AUTOR DO PROJETO _____ DIONEY RICARDO OLIVEIRA	
	END. DO PROFISSIONAL RUA JOSÉ LOURENÇO, 448 - BAIRRO CENTRO - QUARTEL GERAL - MG	
PROPRIETÁRIO _____ PREFEITURA MUNICIPAL QUARTEL GERAL - MG	AUTOR DO PROJETO _____ BRENA APARECIDA DOS SANTOS	
LOCAL DA OBRA _____ PREFEITURA MUNICIPAL QUARTEL GERAL - MG	END. DO PROFISSIONAL EDIFICIO ABAETÉ CENTER, SL 508 - BAIRRO CENTRO - CEP 35200 000 - ABAETÉ - MG	
TÍTULO _____ DETALHAMENTO ARMÁRIO - SALA INFORMÁTICA	OBSERVAÇÃO * TODAS AS MEDIDAS DEVEM SER CONFERIDAS NO LOCAL	
DATA 05/03/2021	ESCALA 	FOLHA 1/25

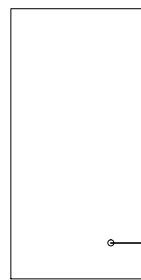

ELEVAÇÃO VISTA 3

ARMÁRIO EM MDF ITAPUÁ

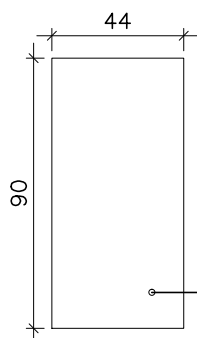

ELEVAÇÃO VISTA 3 - COM MEDIDAS

ARMÁRIO EM MDF ITAPUÁ

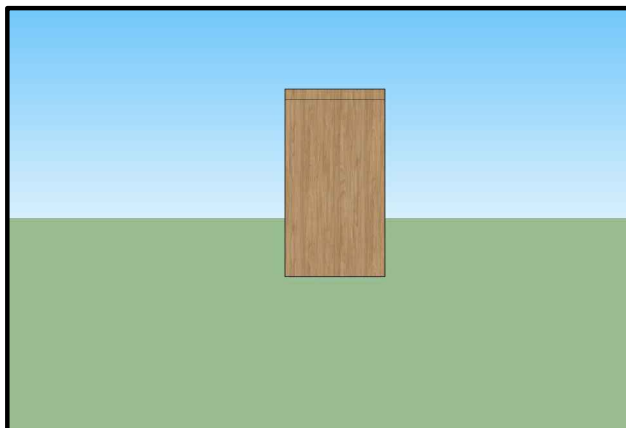

ELEVAÇÃO PERSPECTIVA 3D - VISTA 3

OBSERVAÇÕES: * EM CASO DE DUVIDAS, FAVOR CONSULTAR OS PROFISSIONAIS RESPONSÁVIES PELO PROJETO; * EM CASO DE DUVIDAS, FAVOR CONSULTAR OS DESENHOS EM 3D.	AUTOR DO PROJETO _____
	DIONEY RICARDO OLIVEIRA
PROPRIETÁRIO _____	END. DO PROFISSIONAL RUA JOSÉ LOURENÇO, 448 - BAIRRO CENTRO - QUARTEL GERAL - MG
PREFEITURA MUNICIPAL QUARTEL GERAL - MG	AUTOR DO PROJETO _____
LOCAL DA OBRA PREFEITURA MUNICIPAL QUARTEL GERAL - MG	BRENA APARECIDA DOS SANTOS
TÍTULO DETALHAMENTO ARMÁRIO - SALA INFORMÁTICA	END. DO PROFISSIONAL EDIFÍCIO ABAETÉ CENTER, SL 508 - BAIRRO CENTRO - CEP 35200 000 - ABAETÉ - MG
DATA 05/03/2021	OBSERVAÇÃO * TODAS AS MEDIDAS DEVEM SER CONFERIDAS NO LOCAL
ESCALA	FOLHA
	1/25
	04/15

ARMÁRIO EM MDF ITAPUÁ

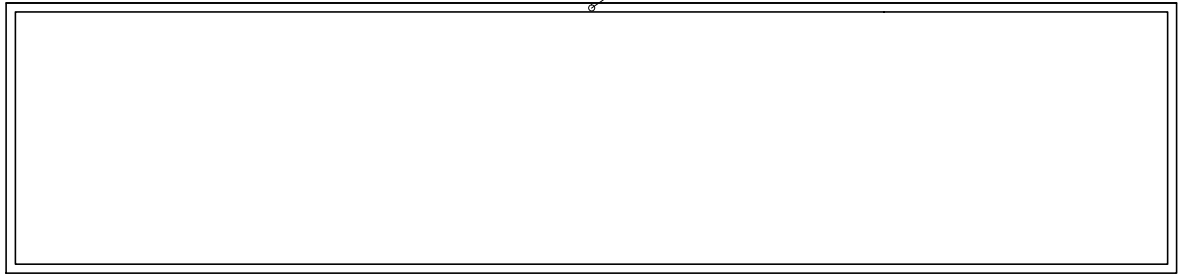

ELEVAÇÃO VISTA 4

ARMÁRIO EM MDF ITAPUÁ

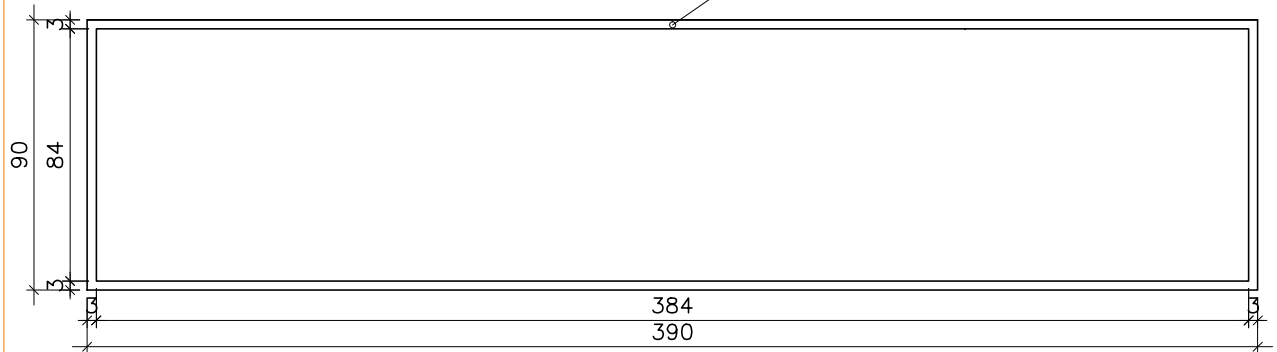

ELEVAÇÃO VISTA 4

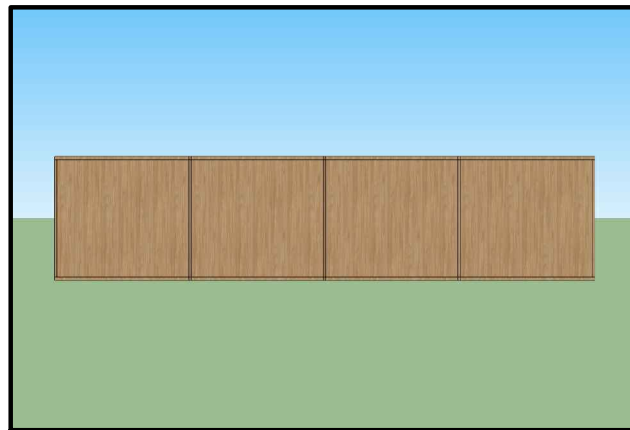

ELEVAÇÃO PERSPECTIVA 3D - VISTA 4

OBSERVAÇÕES: * EM CASO DE DUVIDAS, FAVOR CONSULTAR OS PROFISSIONAIS RESPONSÁVIES PELO PROJETO; * EM CASO DE DUVIDAS, FAVOR CONSULTAR OS DESENHOS EM 3D.	AUTOR DO PROJETO DIONEY RICARDO OLIVEIRA	
	END. DO PROFISSIONAL RUA JOSÉ LOURENÇO, 448 - BAIRRO CENTRO - QUARTEL GERAL - MG	
PROPRIETÁRIO PREFEITURA MUNICIPAL QUARTEL GERAL - MG	AUTOR DO PROJETO BRENA APARECIDA DOS SANTOS	
LOCAL DA OBRA PREFEITURA MUNICIPAL QUARTEL GERAL - MG	END. DO PROFISSIONAL EDIFICIO ABAETÉ CENTER, SL 508 - BAIRRO CENTRO - CEP 35200 000 - ABAETÉ - MG	
TÍTULO DETALHAMENTO ARMÁRIO - SALA INFORMÁTICA	OBSERVAÇÃO * TODAS AS MEDIDAS DEVEM SER CONFERIDAS NO LOCAL	
DATA 05/03/2021	ESCALA 1/25	FOLHA 05/15



VISTA SUPERIOR

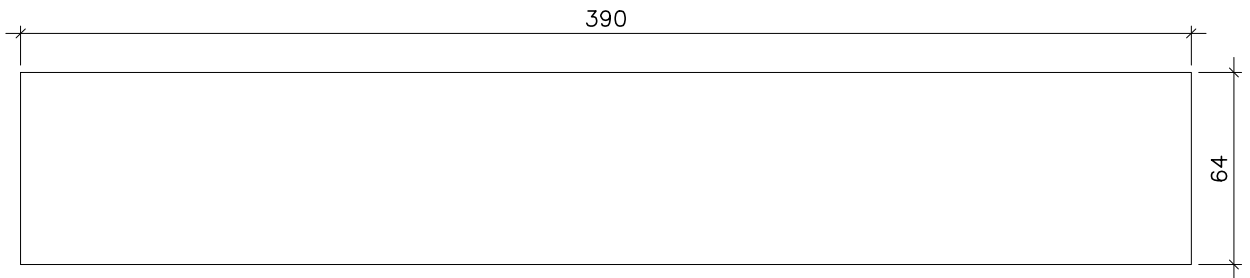

VISTA SUPERIOR - COM MEDIDAS

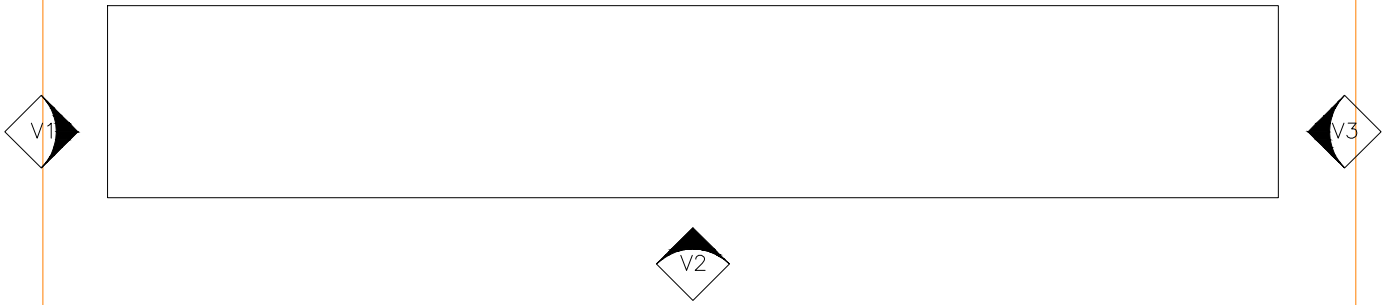

VISTA SUPERIOR - INDICAÇÃO DE VISTAS

OBSERVAÇÕES: * EM CASO DE DUVIDAS, FAVOR CONSULTAR OS PROFISSIONAIS RESPONSÁVIES PELO PROJETO; * EM CASO DE DUVIDAS, FAVOR CONSULTAR OS DESENHOS EM 3D.	AUTOR DO PROJETO _____	
	DIONEY RICARDO OLIVEIRA	
PROPRIETÁRIO _____	END. DO PROFISSIONAL	
	RUA JOSÉ LOURENÇO, 448 - BAIRRO CENTRO - QUARTEL GERAL - MG	
LOCAL DA OBRA _____	AUTOR DO PROJETO	
	BRENA APARECIDA DOS SANTOS	
TÍTULO _____	END. DO PROFISSIONAL	
	EDIFICIO ABAETÉ CENTER, SL 508 - BAIRRO CENTRO - CEP 35200 000 - ABAETÉ - MG	
DATA	ESCALA	FOLHA
05/03/2021		1/25
		06/15

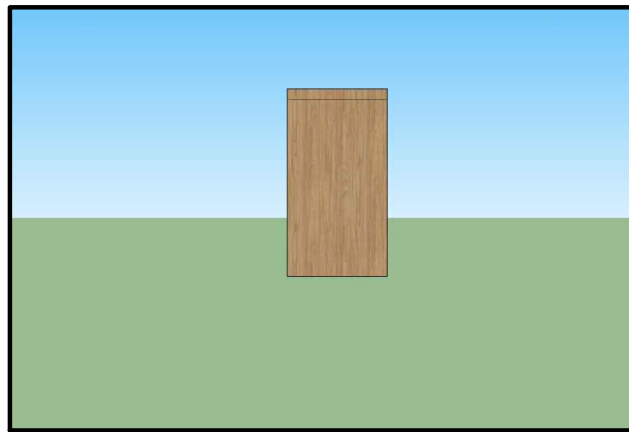
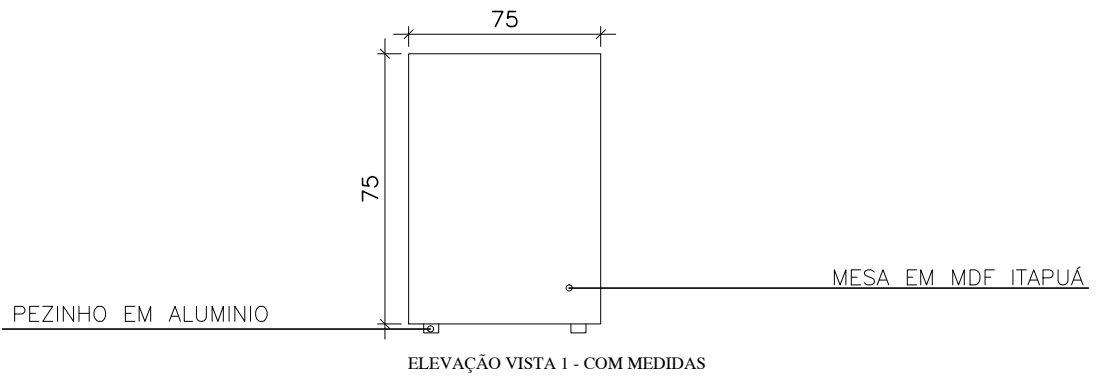

OBSERVAÇÕES: * EM CASO DE DUVIDAS, FAVOR CONSULTAR OS PROFISSIONAIS RESPONSÁVIES PELO PROJETO; * EM CASO DE DUVIDAS, FAVOR CONSULTAR OS DESENHOS EM 3D.	AUTOR DO PROJETO _____	
	DIONEY RICARDO OLIVEIRA	
PROPRIETÁRIO _____	END. DO PROFISSIONAL	
	RUA JOSÉ LOURENÇO, 448 - BAIRRO CENTRO - QUARTEL GERAL - MG	
LOCAL DA OBRA _____	AUTOR DO PROJETO	
	BRENA APARECIDA DOS SANTOS	
TÍTULO _____	END. DO PROFISSIONAL	
	EDIFICIO ABAETÉ CENTER, SL 508 - BAIRRO CENTRO - CEP 35200 000 - ABAETÉ - MG	
DATA	ESCALA	FOLHA
05/03/2021		1/25
		07/15

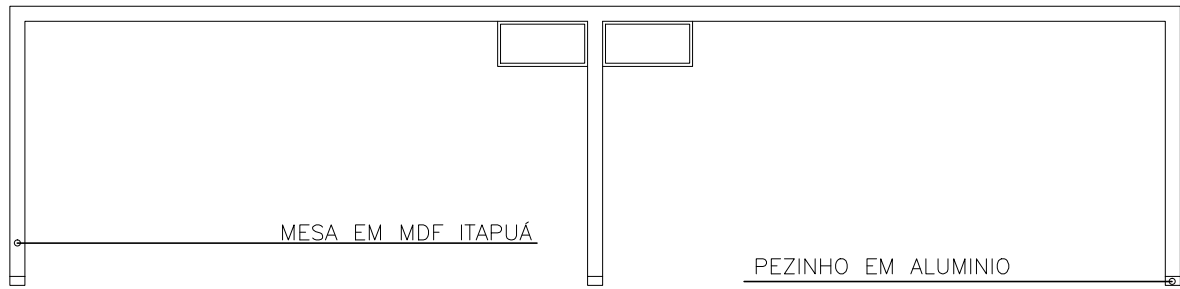

ELEVAÇÃO VISTA 2

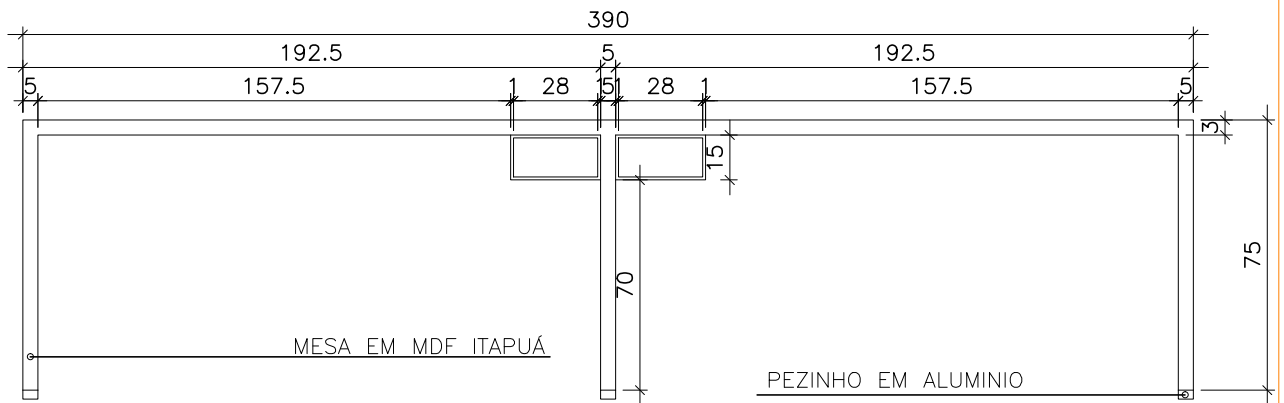

ELEVAÇÃO VISTA 2 - COM MEDIDAS

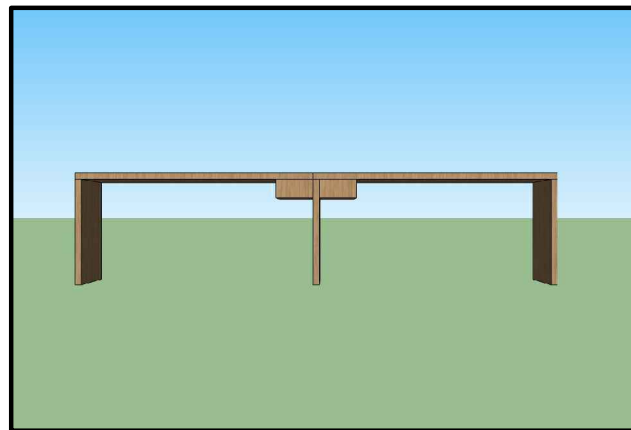

ELEVAÇÃO PERSPECTIVA 3D - VISTA 2

OBSERVAÇÕES: * EM CASO DE DUVIDAS, FAVOR CONSULTAR OS PROFISSIONAIS RESPONSÁVIES PELO PROJETO; * EM CASO DE DUVIDAS, FAVOR CONSULTAR OS DESENHOS EM 3D.	AUTOR DO PROJETO _____	
	DIONEY RICARDO OLIVEIRA	
PROPRIETÁRIO _____	END. DO PROFISSIONAL	
	RUA JOSÉ LOURENÇO, 448 - BAIRRO CENTRO - QUARTEL GERAL - MG	
LOCAL DA OBRA _____	AUTOR DO PROJETO	
	BRENA APARECIDA DOS SANTOS	
TÍTULO _____	END. DO PROFISSIONAL	
	EDIFICIO ABAETÉ CENTER, SL 508 - BAIRRO CENTRO - CEP 35200 000 - ABAETÉ - MG	
DATA	ESCALA	FOLHA
05/03/2021		1/25
		08/15

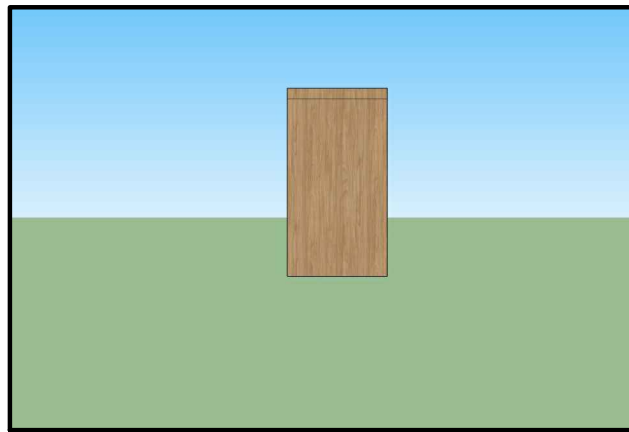
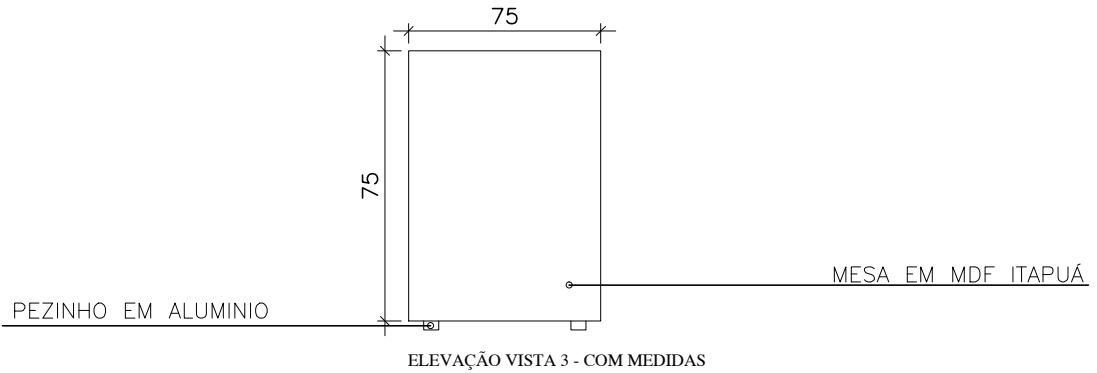
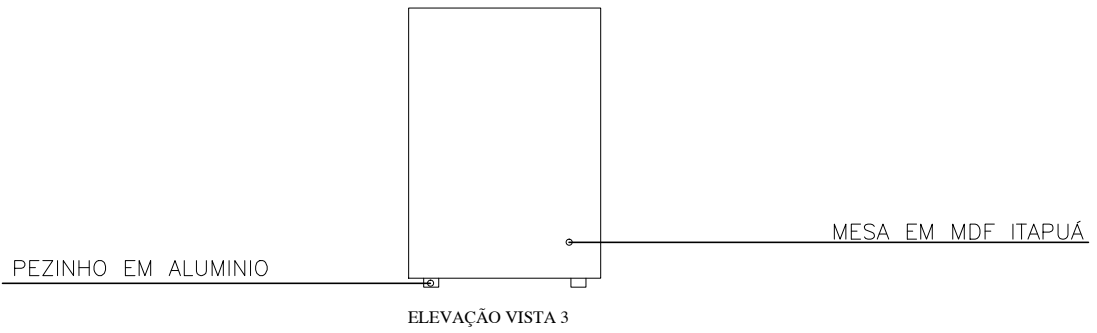

ELEVAÇÃO PERSPECTIVA 3D - VISTA 3

OBSERVAÇÕES: * EM CASO DE DUVIDAS, FAVOR CONSULTAR OS PROFISSIONAIS RESPONSÁVIES PELO PROJETO; * EM CASO DE DUVIDAS, FAVOR CONSULTAR OS DESENHOS EM 3D.	AUTOR DO PROJETO _____	
	DIONEY RICARDO OLIVEIRA	
PROPRIETÁRIO _____	END. DO PROFISSIONAL	
	RUA JOSÉ LOURENÇO, 448 - BAIRRO CENTRO - QUARTEL GERAL - MG	
LOCAL DA OBRA _____	AUTOR DO PROJETO	
	BRENA APARECIDA DOS SANTOS	
TÍTULO _____	END. DO PROFISSIONAL	
	EDIFICIO ABAETÉ CENTER, SL 508 - BAIRRO CENTRO - CEP 35200 000 - ABAETÉ - MG	
DATA	ESCALA	FOLHA
05/03/2021		1/25
		09/15

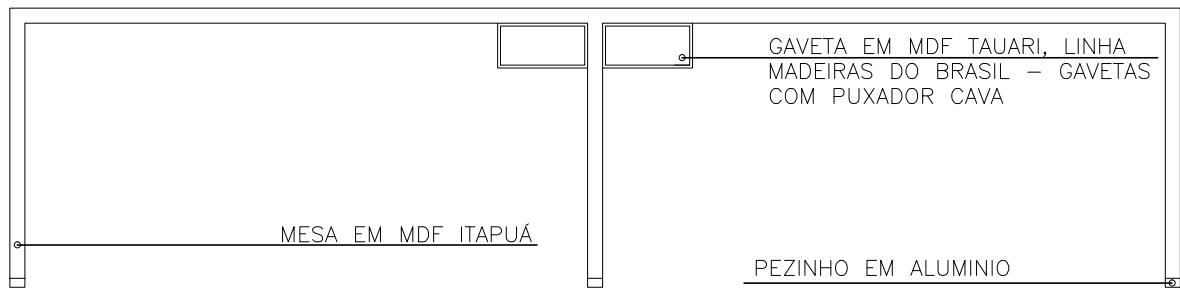

ELEVAÇÃO VISTA 4

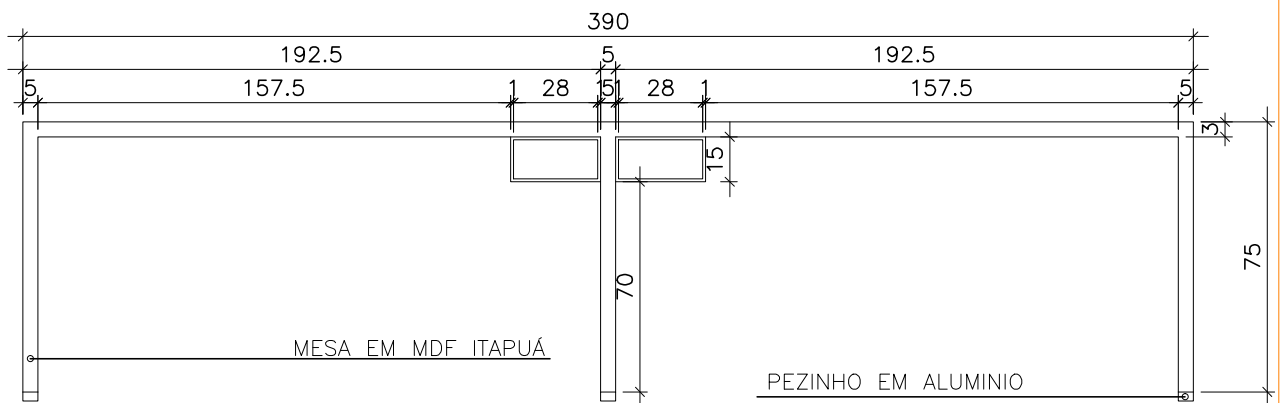

ELEVAÇÃO VISTA 4 - COM MEDIDAS

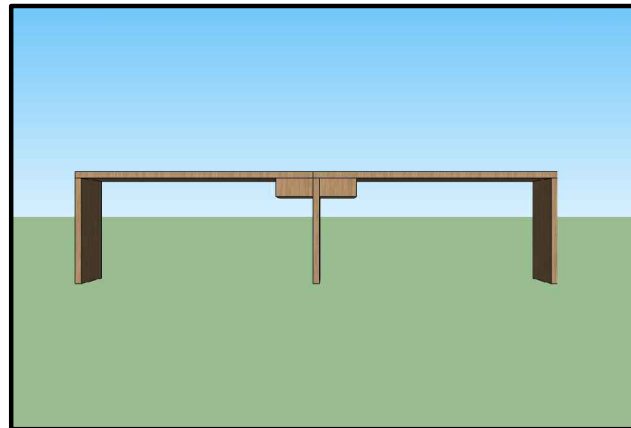

ELEVAÇÃO PERSPECTIVA 3D - VISTA 4

OBSERVAÇÕES: * EM CASO DE DUVIDAS, FAVOR CONSULTAR OS PROFISSIONAIS RESPONSÁVIES PELO PROJETO; * EM CASO DE DUVIDAS, FAVOR CONSULTAR OS DESENHOS EM 3D.	AUTOR DO PROJETO _____ DIONEY RICARDO OLIVEIRA
	END. DO PROFISSIONAL RUA JOSÉ LOURENÇO, 448 - BAIRRO CENTRO - QUARTEL GERAL - MG
PROPRIETÁRIO _____ PREFEITURA MUNICIPAL QUARTEL GERAL - MG	AUTOR DO PROJETO _____ BRENA APARECIDA DOS SANTOS
LOCAL DA OBRA _____ PREFEITURA MUNICIPAL QUARTEL GERAL - MG	END. DO PROFISSIONAL EDIFICIO ABAETÉ CENTER, SL 508 - BAIRRO CENTRO - CEP 35200 000 - ABAETÉ - MG
TÍTULO DETALHAMENTO MESA 1 - SALA INFORMÁTICA	OBSERVAÇÃO * TODAS AS MEDIDAS DEVEM SER CONFERIDAS NO LOCAL
DATA 05/03/2021	ESCALA _____
	FOLHA 1/25
	10/15



VISTA SUPERIOR

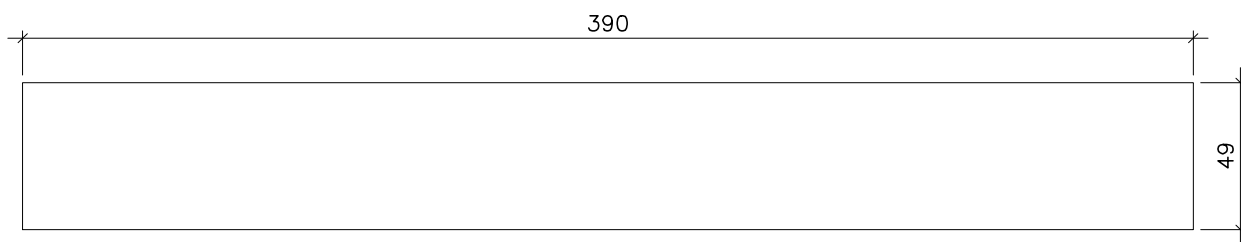

VISTA SUPERIOR - COM MEDIDAS

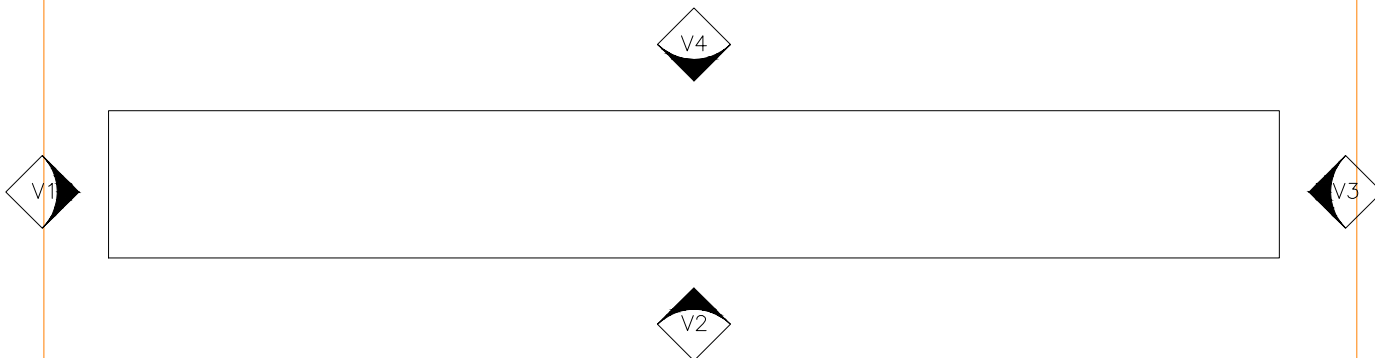

VISTA SUPERIOR - INDICAÇÃO DE VISTAS

OBSERVAÇÕES: * EM CASO DE DUVIDAS, FAVOR CONSULTAR OS PROFISSIONAIS RESPONSÁVIES PELO PROJETO; * EM CASO DE DUVIDAS, FAVOR CONSULTAR OS DESENHOS EM 3D.	AUTOR DO PROJETO _____	
	DIONEY RICARDO OLIVEIRA	
PROPRIETÁRIO _____	END. DO PROFISSIONAL	
	RUA JOSÉ LOURENÇO, 448 - BAIRRO CENTRO - QUARTEL GERAL - MG	
LOCAL DA OBRA _____	AUTOR DO PROJETO	
	BRENA APARECIDA DOS SANTOS	
TÍTULO _____	END. DO PROFISSIONAL	
	EDIFICIO ABAETÉ CENTER, SL 508 - BAIRRO CENTRO - CEP 35200 000 - ABAETÉ - MG	
DATA	ESCALA	FOLHA
05/03/2021		1/25
		11/15

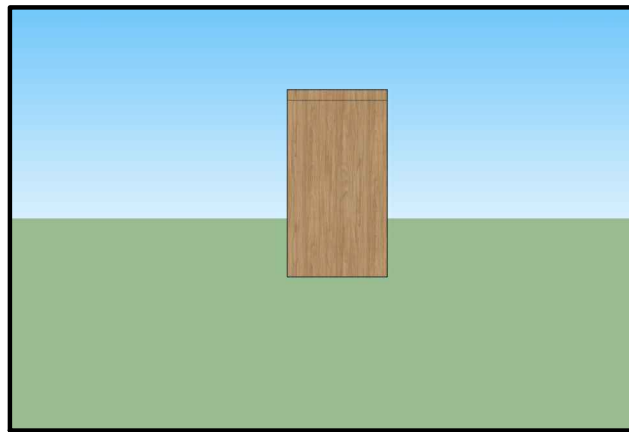
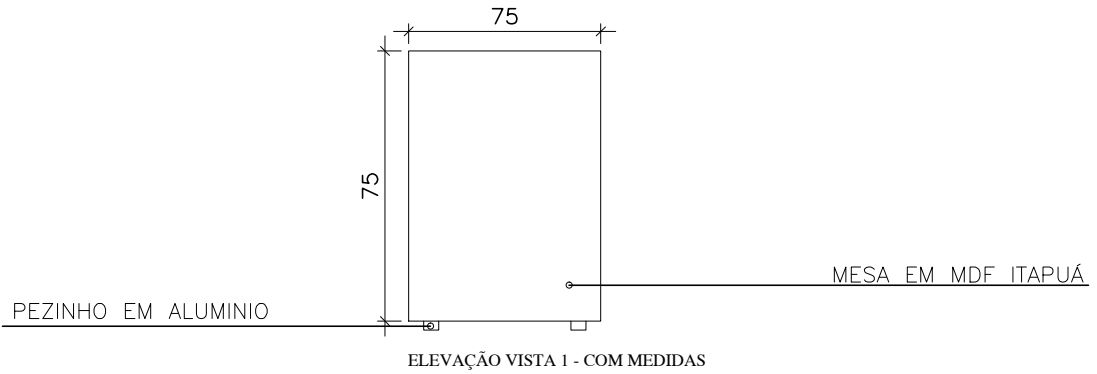
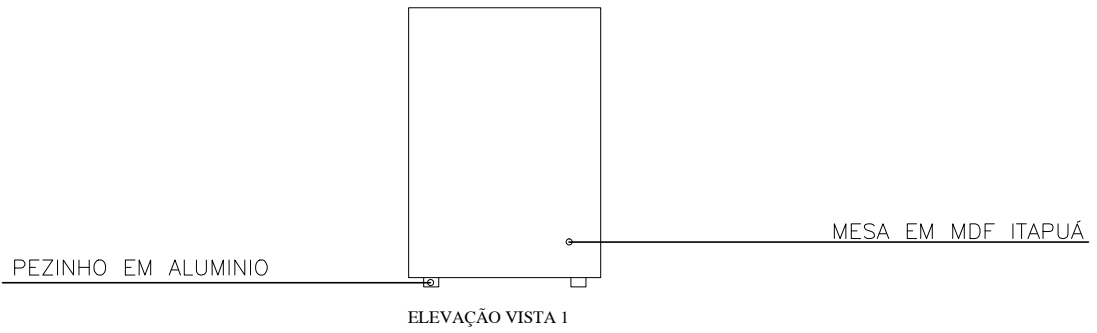

OBSERVAÇÕES: * EM CASO DE DUVIDAS, FAVOR CONSULTAR OS PROFISSIONAIS RESPONSÁVIES PELO PROJETO; * EM CASO DE DUVIDAS, FAVOR CONSULTAR OS DESENHOS EM 3D.	AUTOR DO PROJETO _____	
	DIONEY RICARDO OLIVEIRA	
PROPRIETÁRIO _____	END. DO PROFISSIONAL	
	RUA JOSÉ LOURENÇO, 448 - BAIRRO CENTRO - QUARTEL GERAL - MG	
LOCAL DA OBRA _____	AUTOR DO PROJETO	
	BRENA APARECIDA DOS SANTOS	
TÍTULO _____	END. DO PROFISSIONAL	
	EDIFICIO ABAETÉ CENTER, SL 508 - BAIRRO CENTRO - CEP 35200 000 - ABAETÉ - MG	
DATA	ESCALA	FOLHA
05/03/2021		1/25
		12/15

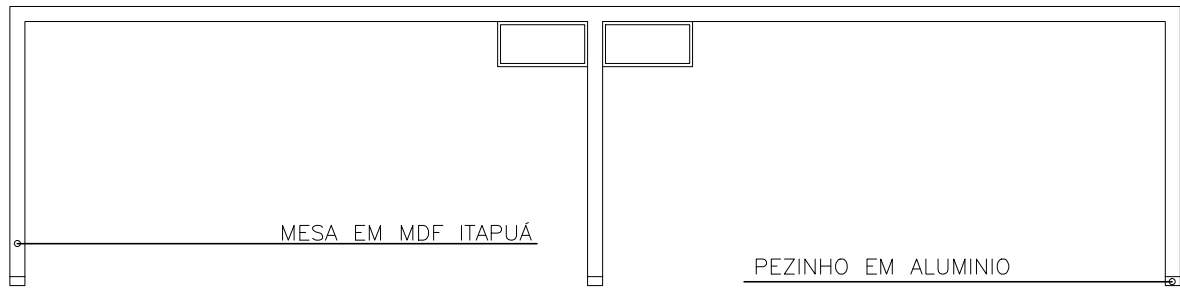

ELEVAÇÃO VISTA 2

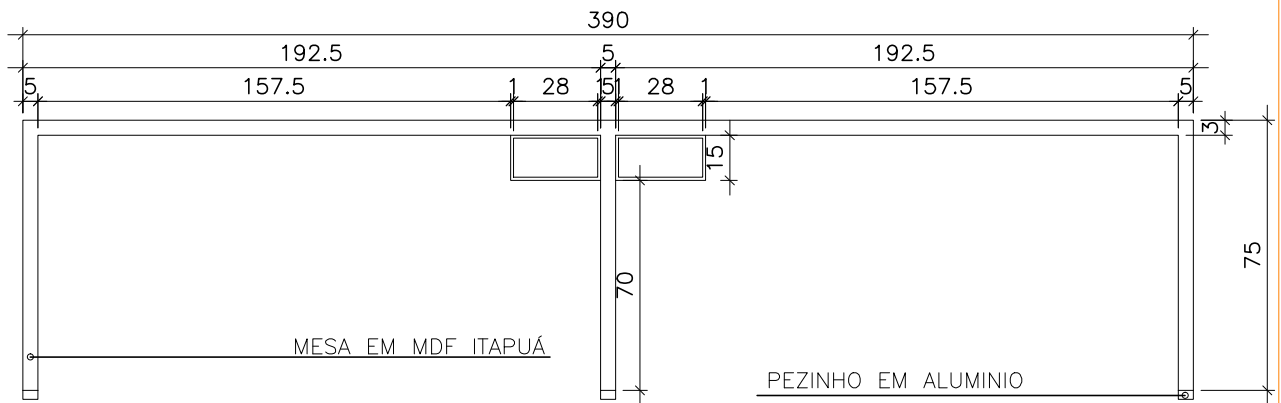

ELEVAÇÃO VISTA 2 - COM MEDIDAS

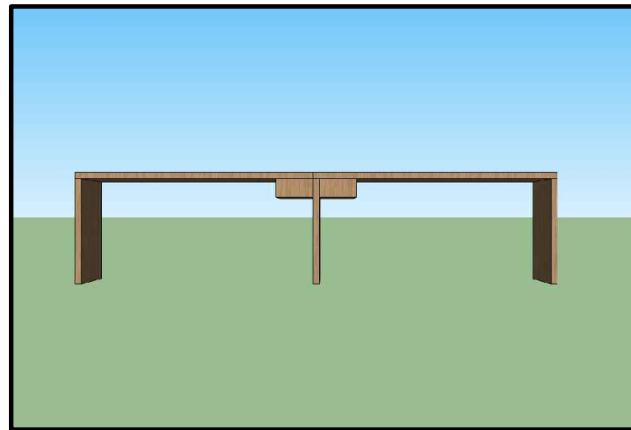

ELEVAÇÃO PERSPECTIVA 3D - VISTA 2

OBSERVAÇÕES: * EM CASO DE DUVIDAS, FAVOR CONSULTAR OS PROFISSIONAIS RESPONSÁVIES PELO PROJETO; * EM CASO DE DUVIDAS, FAVOR CONSULTAR OS DESENHOS EM 3D.	AUTOR DO PROJETO _____ DIONEY RICARDO OLIVEIRA	
	END. DO PROFISSIONAL RUA JOSÉ LOURENÇO, 448 - BAIRRO CENTRO - QUARTEL GERAL - MG	
PROPRIETÁRIO _____ PREFEITURA MUNICIPAL QUARTEL GERAL - MG	AUTOR DO PROJETO _____ BRENA APARECIDA DOS SANTOS	
LOCAL DA OBRA _____ PREFEITURA MUNICIPAL QUARTEL GERAL - MG	END. DO PROFISSIONAL EDIFICIO ABAETÉ CENTER, SL 508 - BAIRRO CENTRO - CEP 35200 000 - ABAETÉ - MG	
TÍTULO _____ DETALHAMENTO MESA 2 - SALA INFORMÁTICA	OBSERVAÇÃO * TODAS AS MEDIDAS DEVEM SER CONFERIDAS NO LOCAL	
DATA _____ 05/03/2021	ESCALA _____ 1/25	FOLHA _____ 13/15

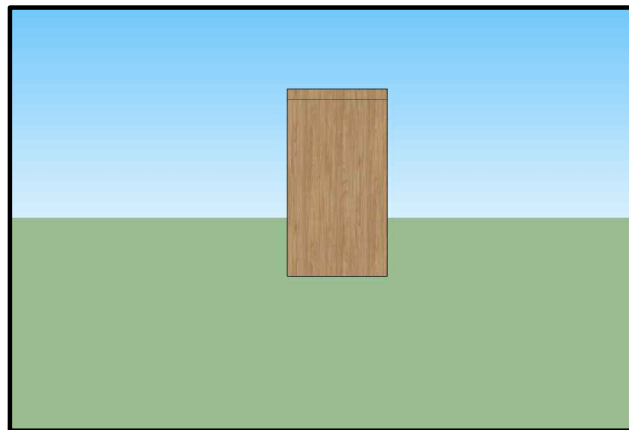
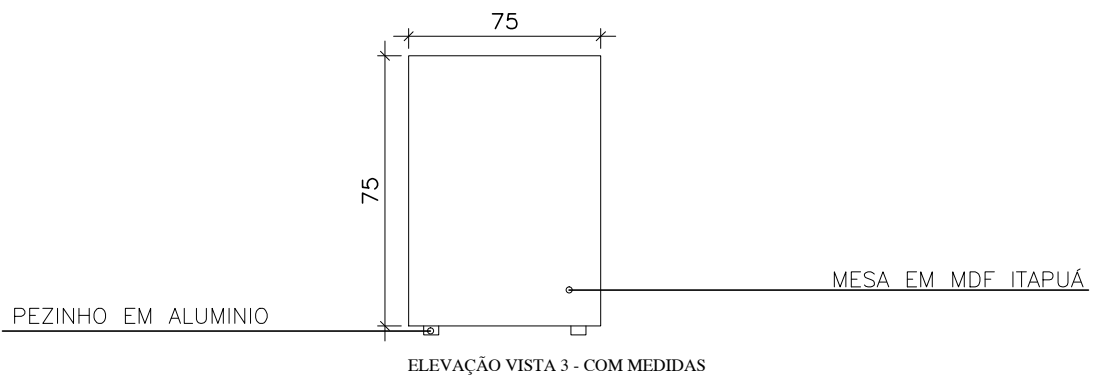
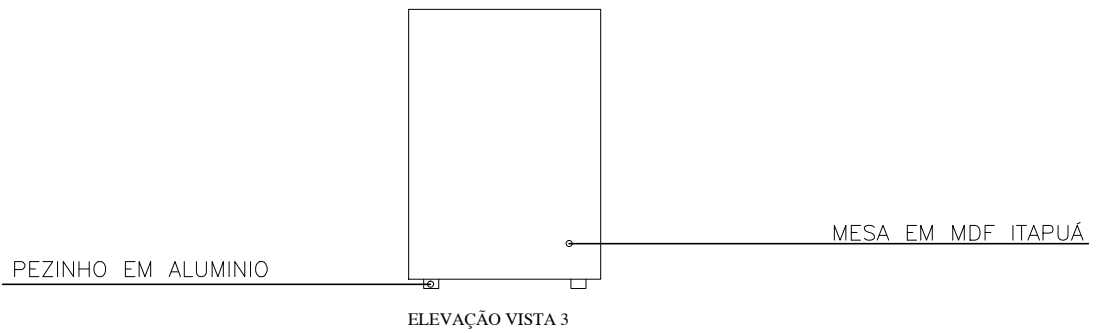

ELEVAÇÃO PERSPECTIVA 3D - VISTA 3

OBSERVAÇÕES: * EM CASO DE DUVIDAS, FAVOR CONSULTAR OS PROFISSIONAIS RESPONSÁVIES PELO PROJETO; * EM CASO DE DUVIDAS, FAVOR CONSULTAR OS DESENHOS EM 3D.	AUTOR DO PROJETO _____ DIONEY RICARDO OLIVEIRA	
	END. DO PROFISSIONAL RUA JOSÉ LOURENÇO, 448 - BAIRRO CENTRO - QUARTEL GERAL - MG	
PROPRIETÁRIO _____ PREFEITURA MUNICIPAL QUARTEL GERAL - MG	AUTOR DO PROJETO _____ BRENA APARECIDA DOS SANTOS	
LOCAL DA OBRA _____ PREFEITURA MUNICIPAL QUARTEL GERAL - MG	END. DO PROFISSIONAL EDIFICIO ABAETÉ CENTER, SL 508 - BAIRRO CENTRO - CEP 35200 000 - ABAETÉ - MG	
TÍTULO _____ DETALHAMENTO MESA 1 - SALA INFORMÁTICA	OBSERVAÇÃO * TODAS AS MEDIDAS DEVEM SER CONFERIDAS NO LOCAL	
DATA 05/03/2021	ESCALA 1/25	FOLHA 14/15

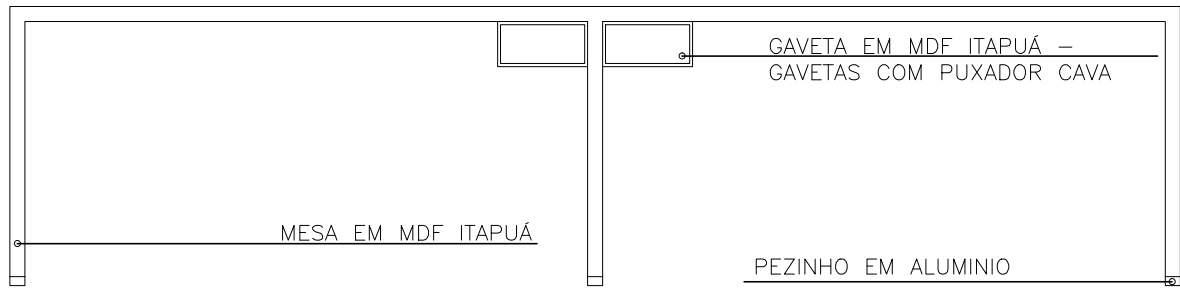

ELEVAÇÃO VISTA 4

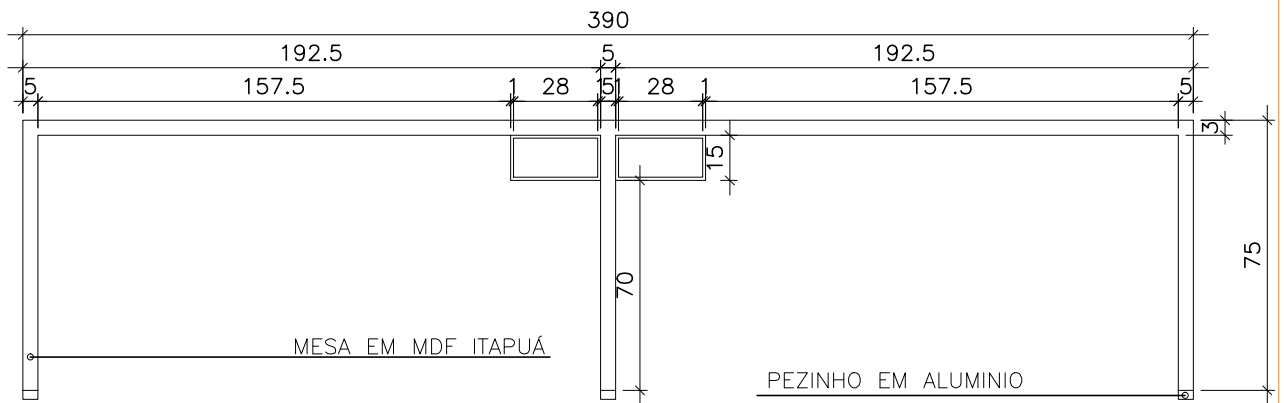

ELEVAÇÃO VISTA 4 - COM MEDIDAS

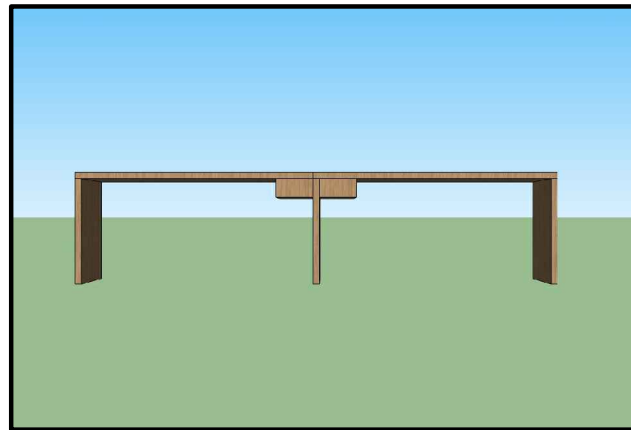

ELEVAÇÃO PERSPECTIVA 3D - VISTA 4

OBSERVAÇÕES: * EM CASO DE DUVIDAS, FAVOR CONSULTAR OS PROFISSIONAIS RESPONSÁVIES PELO PROJETO; * EM CASO DE DUVIDAS, FAVOR CONSULTAR OS DESENHOS EM 3D.	AUTOR DO PROJETO _____	
	DIONEY RICARDO OLIVEIRA	
PROPRIETÁRIO _____	END. DO PROFISSIONAL	
	RUA JOSÉ LOURENÇO, 448 - BAIRRO CENTRO - QUARTEL GERAL - MG	
LOCAL DA OBRA _____	AUTOR DO PROJETO	
	BRENA APARECIDA DOS SANTOS	
TÍTULO _____	END. DO PROFISSIONAL	
	EDIFICIO ABAETÉ CENTER, SL 508 - BAIRRO CENTRO - CEP 35200 000 - ABAETÉ - MG	
DATA	ESCALA	FOLHA
05/03/2021		1/25
		15/15

SALA - JURÍDICO 1

TOPOCONSTRU

DONEY RICARDO OLIVEIRA

(037) 9 8805-2310

contatotopoconstru@gmail.com

RUA JOSÉ LOURENÇO, 446, BAIRRO CENTRO

QUARTEL GERAL - MG

AB ARQUITETURA ENGENHARIA

(037) 9 8841-7937

(037) 9 9838-9678

brenasantosarquiteta@gmail.com

EDIFICIO ABAETÉ CENTER, SL 508, BAIRRO CENTRO

ABAETÉ - MG - 35620-000

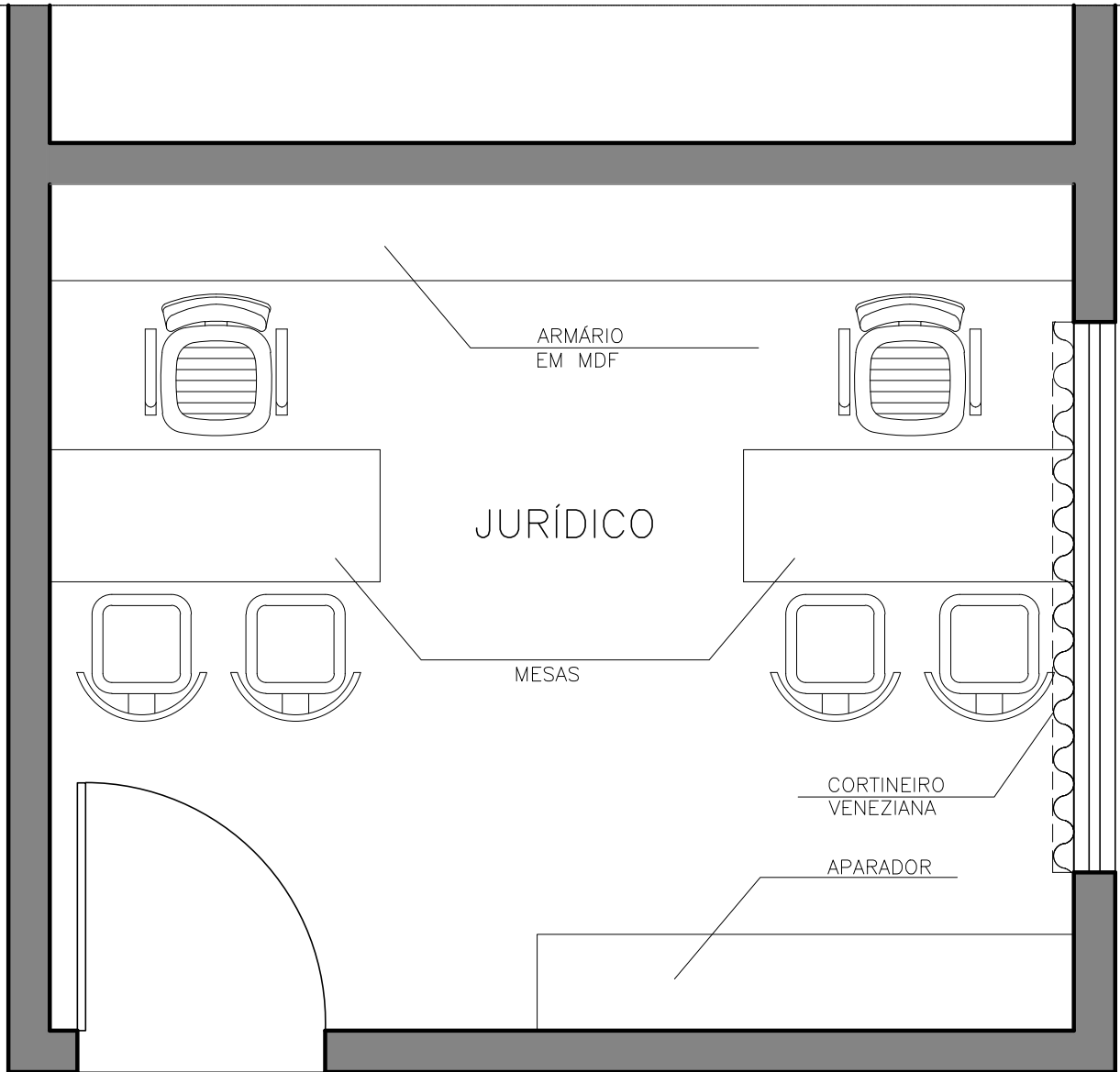

OBSERVAÇÕES: * EM CASO DE DUVIDAS, FAVOR CONSULTAR OS PROFISSIONAIS RESPONSÁVIES PELO PROJETO; * EM CASO DE DUVIDAS, FAVOR CONSULTAR OS DESENHOS EM 3D.	AUTOR DO PROJETO _____	
	DIONEY RICARDO OLIVEIRA	
PROPRIETÁRIO _____	END. DO PROFISSIONAL	
	RUA JOSÉ LOURENÇO, 448 - BAIRRO CENTRO - QUARTEL GERAL - MG	
LOCAL DA OBRA _____	AUTOR DO PROJETO	
	BRENA APARECIDA DOS SANTOS	
TÍTULO _____	END. DO PROFISSIONAL	
	EDIFICIO ABAETÉ CENTER, SL 508 - BAIRRO CENTRO - CEP 35200 000 - ABAETÉ - MG	
DATA	ESCALA	FOLHA
05/03/2021		1/25
		01/05

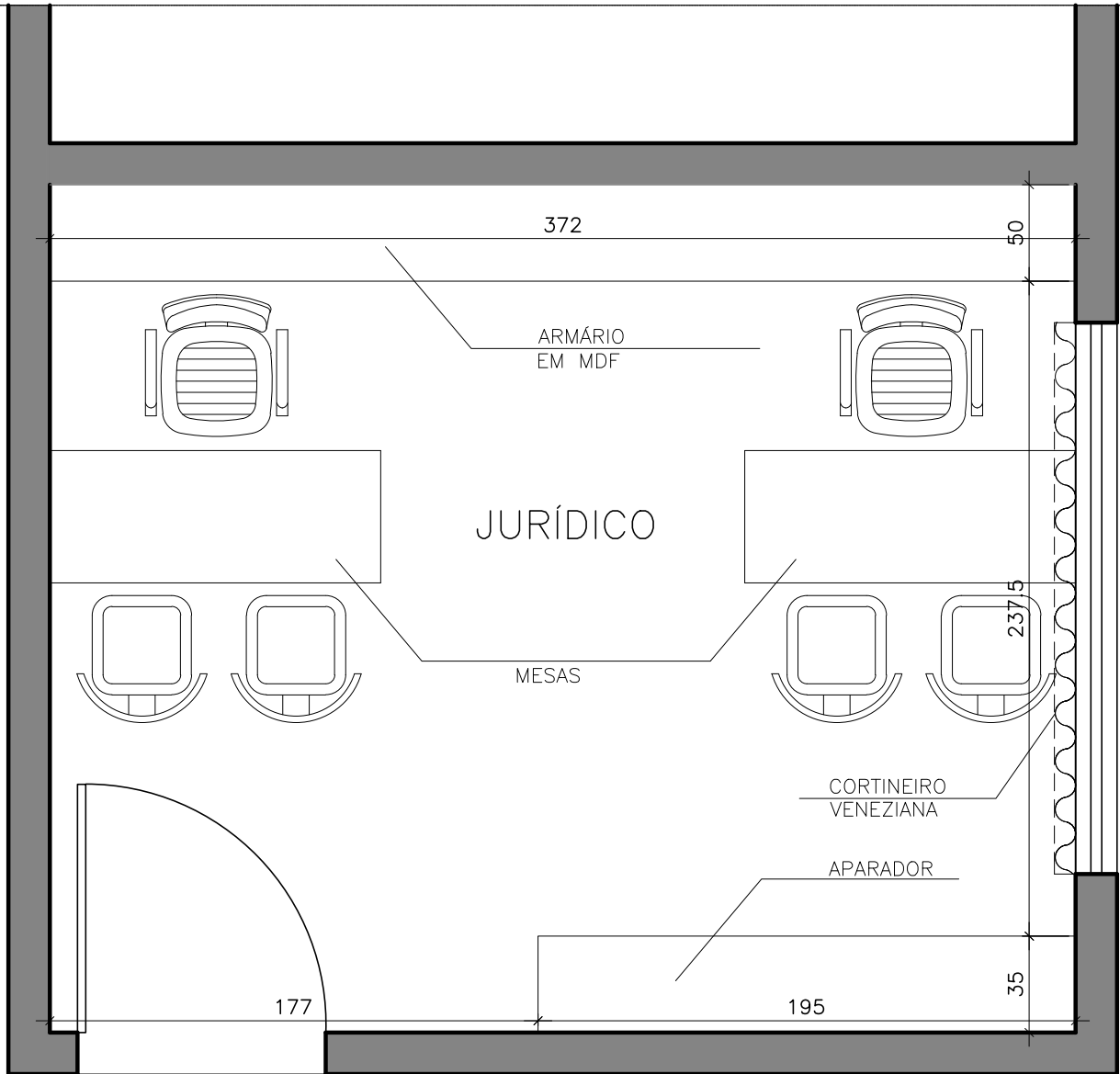

OBSERVAÇÕES: * EM CASO DE DUVIDAS, FAVOR CONSULTAR OS PROFISSIONAIS RESPONSÁVIES PELO PROJETO; * EM CASO DE DUVIDAS, FAVOR CONSULTAR OS DESENHOS EM 3D.	AUTOR DO PROJETO _____	
	DIONEY RICARDO OLIVEIRA	
PROPRIETÁRIO _____	END. DO PROFISSIONAL	
	RUA JOSÉ LOURENÇO, 448 - BAIRRO CENTRO - QUARTEL GERAL - MG	
LOCAL DA OBRA _____	AUTOR DO PROJETO	
	BRENA APARECIDA DOS SANTOS	
TÍTULO _____	END. DO PROFISSIONAL	
	EDIFICIO ABAETÉ CENTER, SL 508 - BAIRRO CENTRO - CEP 35200 000 - ABAETÉ - MG	
DATA	ESCALA	FOLHA
05/03/2021		1/25
		02/05

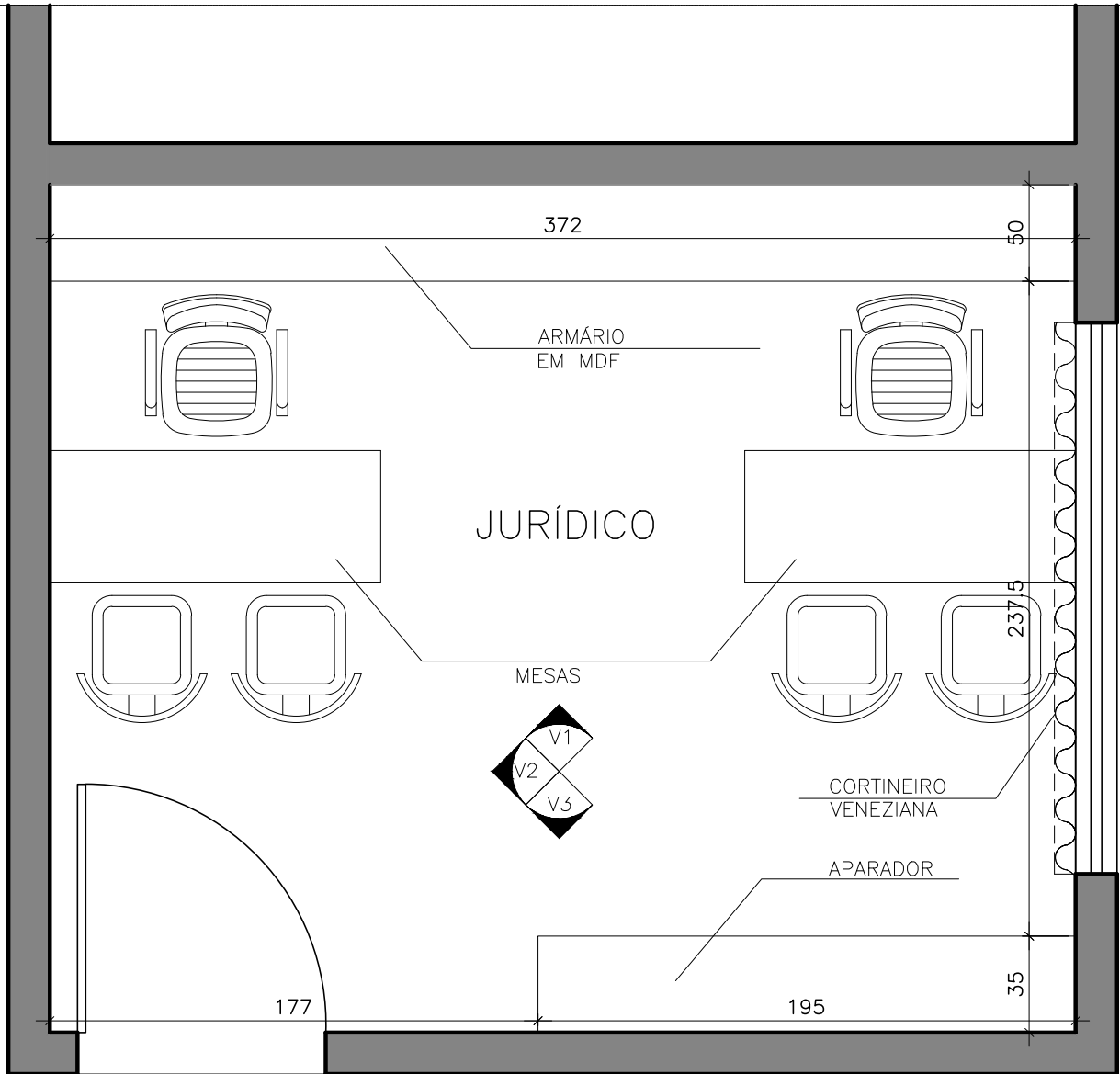

OBSERVAÇÕES: * EM CASO DE DUVIDAS, FAVOR CONSULTAR OS PROFISSIONAIS RESPONSÁVIES PELO PROJETO; * EM CASO DE DUVIDAS, FAVOR CONSULTAR OS DESENHOS EM 3D.	AUTOR DO PROJETO _____	
	DIONEY RICARDO OLIVEIRA	
PROPRIETÁRIO _____	END. DO PROFISSIONAL	
	RUA JOSÉ LOURENÇO, 448 - BAIRRO CENTRO - QUARTEL GERAL - MG	
LOCAL DA OBRA _____	AUTOR DO PROJETO	
	BRENA APARECIDA DOS SANTOS	
TÍTULO _____	END. DO PROFISSIONAL	
	EDIFICIO ABAETÉ CENTER, SL 508 - BAIRRO CENTRO - CEP 35200 000 - ABAETÉ - MG	
DATA	ESCALA	FOLHA
05/03/2021		1/25
		03/05

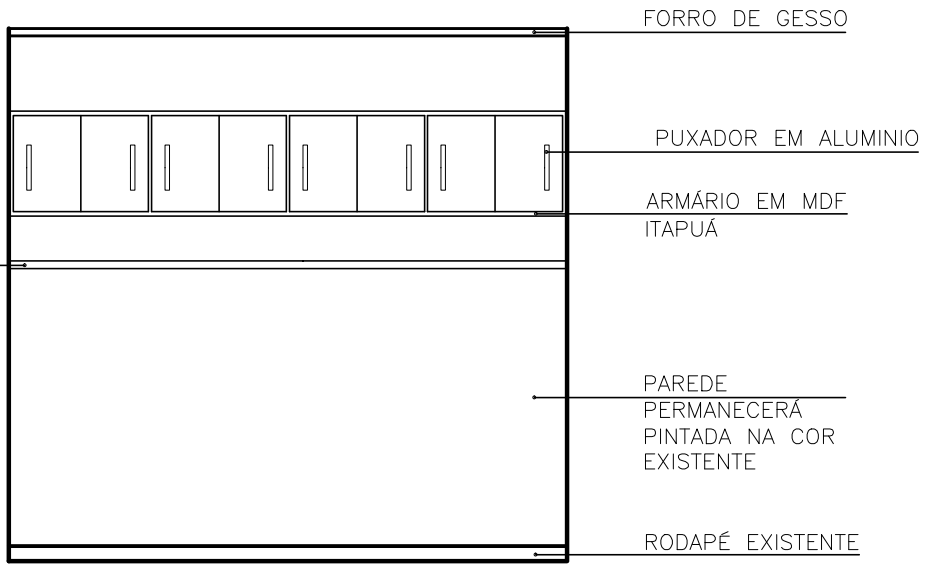

PRATELEIRA EM MDF ITAPUÁ

ELEVAÇÃO - VISTA 1

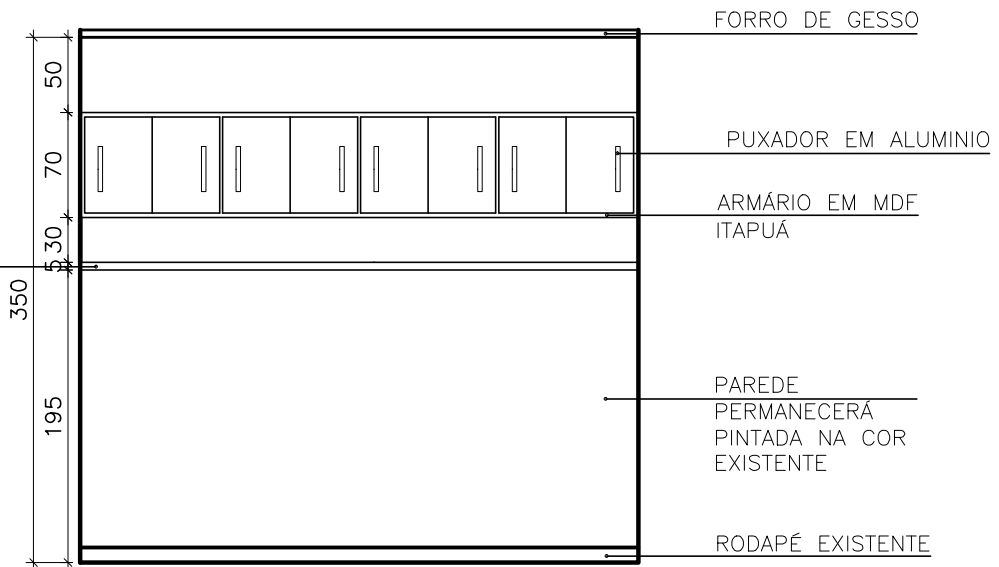

PRATELEIRA EM MDF ITAPUÁ

ELEVAÇÃO - VISTA 1 - COM MEDIDAS

PROPRIETÁRIO	PREFEITURA MUNICIPAL QUARTEL GERAL - MG		AUTOR DO PROJETO	BRENA APARECIDA DOS SANTOS	
LOCAL DA OBRA	PREFEITURA MUNICIPAL QUARTEL GERAL - MG		END. DO PROFISSIONAL	EDIFÍCIO ABAETÉ CENTER, SL. 508 - BAIRRO CENTRO - CEP 35200 000 - ABAETÉ - MG	
TÍTULO	ELEVÇÃO VISTA 1		OBSERVAÇÃO	* TODAS AS MEDIDAS DEVEM SER CONFERIDAS NO LOCAL	
DATA	05/03/2021	ESCALA	1/50	FOLHA	04/05

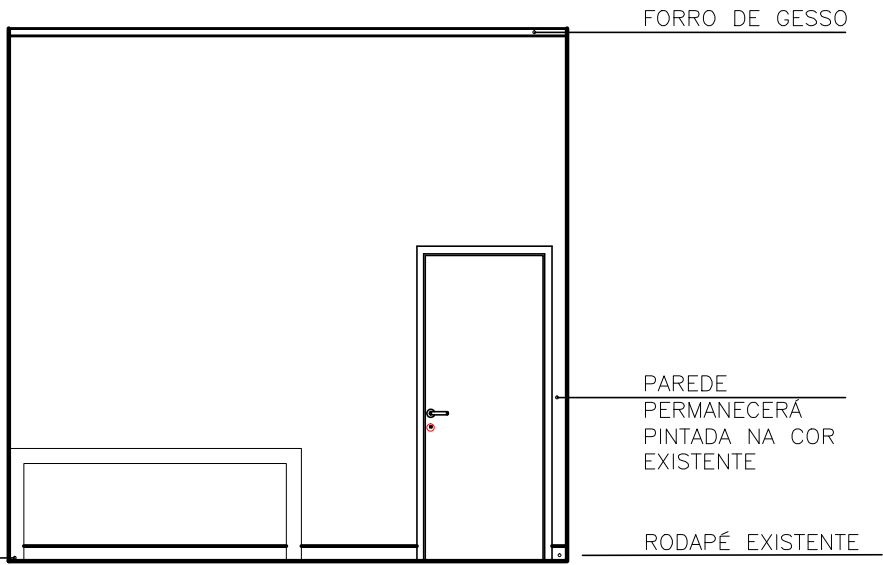

ELEVAÇÃO - VISTA 2

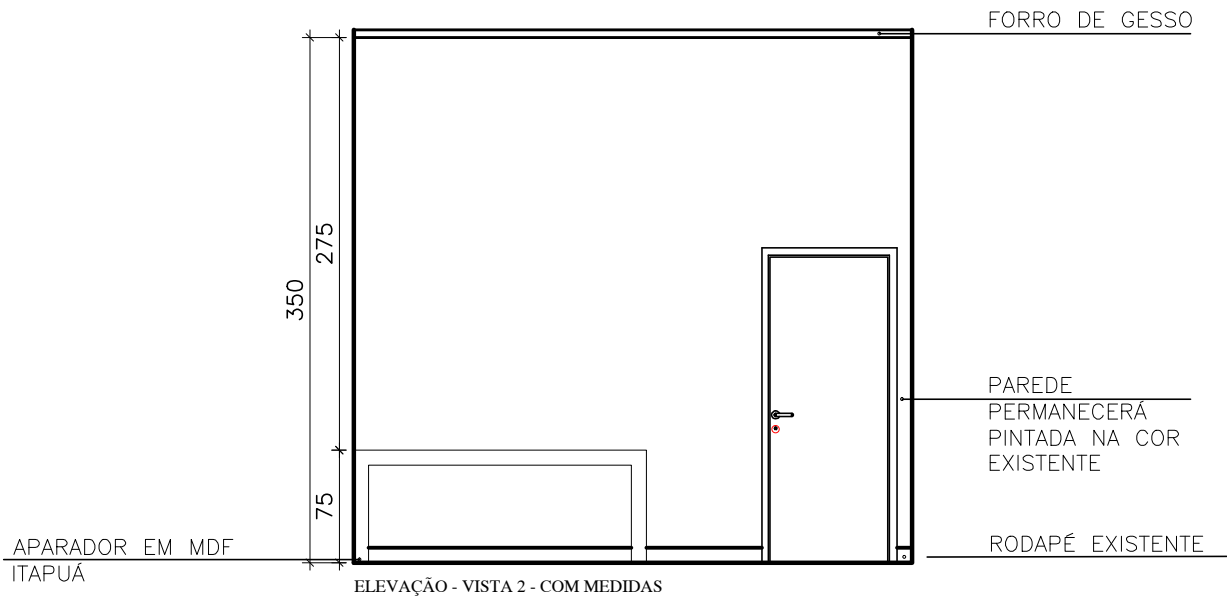

ELEVAÇÃO - VISTA 2 - COM MEDIDAS

PROPRIETÁRIO	PREFEITURA MUNICIPAL QUARTEL GERAL - MG		AUTOR DO PROJETO	BRENA APARECIDA DOS SANTOS	
LOCAL DA OBRA	PREFEITURA MUNICIPAL QUARTEL GERAL - MG		END. DO PROFISSIONAL	EDIFÍCIO ABAETÉ CENTER, SL. 508 - BAIRRO CENTRO - CEP 35200 000 - ABAETÉ - MG	
TÍTULO	ELEVAÇÃO VISTA 1		OBSERVAÇÃO	* TODAS AS MEDIDAS DEVEM SER CONFERIDAS NO LOCAL	
DATA	05/03/2021	ESCALA	1/50	FOLHA	05/05

PERSPECTIVAS
SALA - JURIDÍCO 1

TOPOCONSTRU
DONEY RICARDO OLIVEIRA

(037) 9 8805-2310

contatotopoconstru@gmail.com

RUA JOSÉ LOURENÇO, 446, BAIRRO CENTRO

QUARTEL GERAL - MG

AB_ ARQUITETURA_ ENGENHARIA

(037) 9 8841-7937

(037) 9 9838-9678

brenasantosarquiteta@gmail.com

EDIFICIO ABAETÉ CENTER, SL 508, BAIRRO CENTRO

ABAETÉ - MG - 35620-000

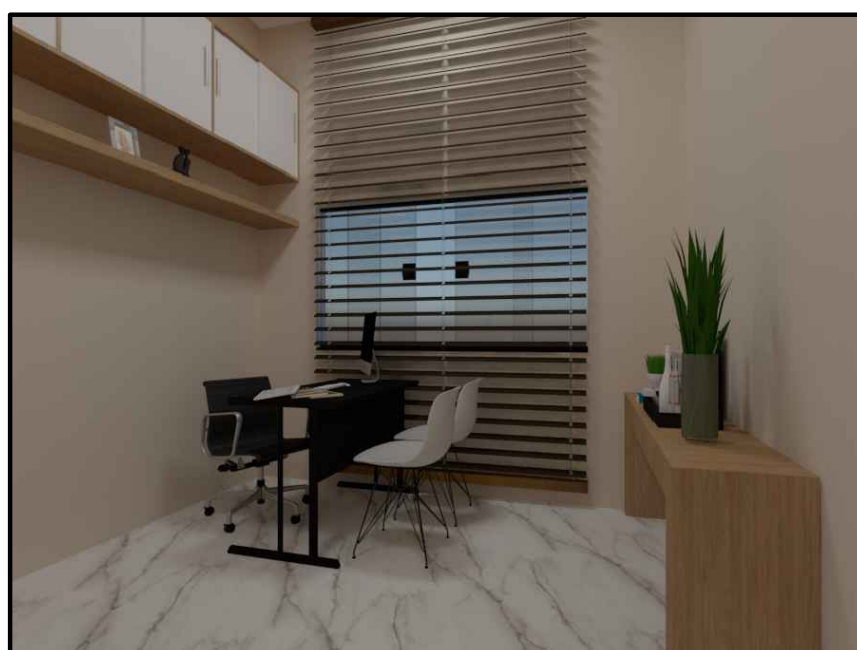

TOPOCONSTRU

DONEY RICARDO OLIVEIRA

(037) 9 8805-2310

contatotopoconstru@gmail.com

RUA JOSÉ LOURENÇO, 446, BAIRRO CENTRO

QUARTEL GERAL - MG

AB ARQUITETURA ENGENHARIA

(037) 9 8841-7937

(037) 9 9838-9678

brenasantosarquiteta@gmail.com

EDIFICIO ABAETÉ CENTER, SL 508, BAIRRO CENTRO

ABAETÉ - MG - 35620-000

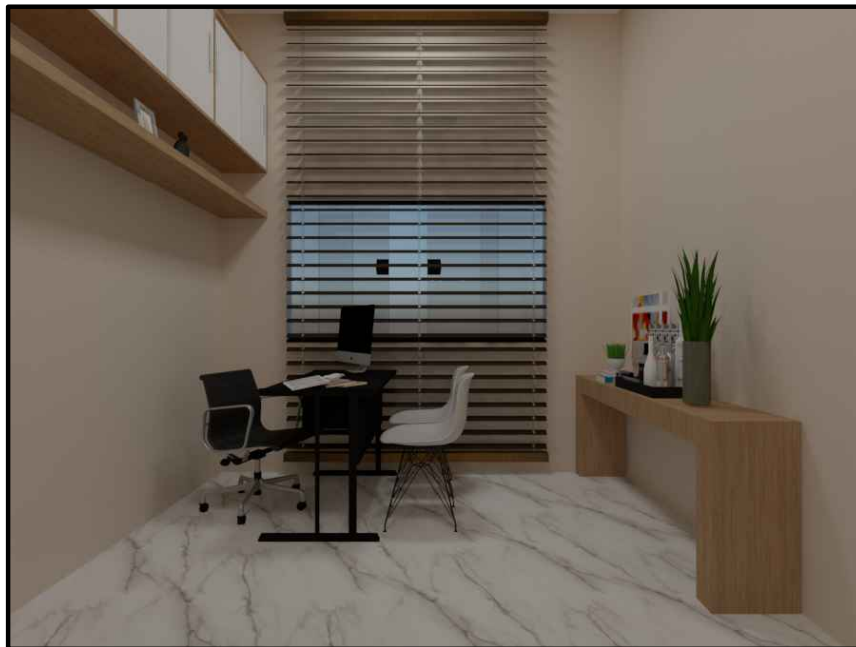

TOPOCONSTRU

DONEY RICARDO OLIVEIRA

(037) 9 8805-2310

contatotopoconstru@gmail.com

RUA JOSÉ LOURENÇO, 446, BAIRRO CENTRO

QUARTEL GERAL - MG

AB ARQUITETURA ENGENHARIA

(037) 9 8841-7937

(037) 9 9838-9678

brenasantosarquiteta@gmail.com

EDIFICIO ABAETÉ CENTER, SL 508, BAIRRO CENTRO

ABAETÉ - MG - 35620-000

MARCENARIA
DETALHAMENTO MÓVEIS EM MDF
SALA - JURIDÍCO 1

TOPOCONSTRU
DONEY RICARDO OLIVEIRA

(037) 9 8805-2310

contatotopoconstru@gmail.com

RUA JOSÉ LOURENÇO, 446, BAIRRO CENTRO

QUARTEL GERAL - MG

AB_ ARQUITETURA_ ENGENHARIA

(037) 9 8841-7937

(037) 9 9838-9678

brenasantosarquiteta@gmail.com

EDIFICIO ABAETÉ CENTER, SL 508, BAIRRO CENTRO

ABAETÉ - MG - 35620-000

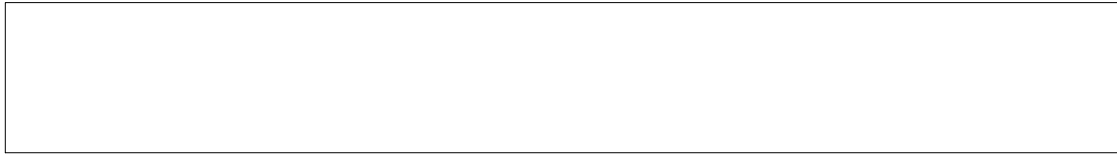

VISTA SUPERIOR

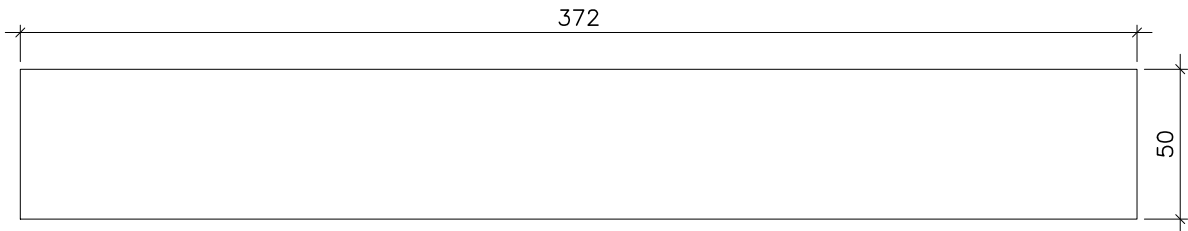

VISTA SUPERIOR - COM MEDIDAS

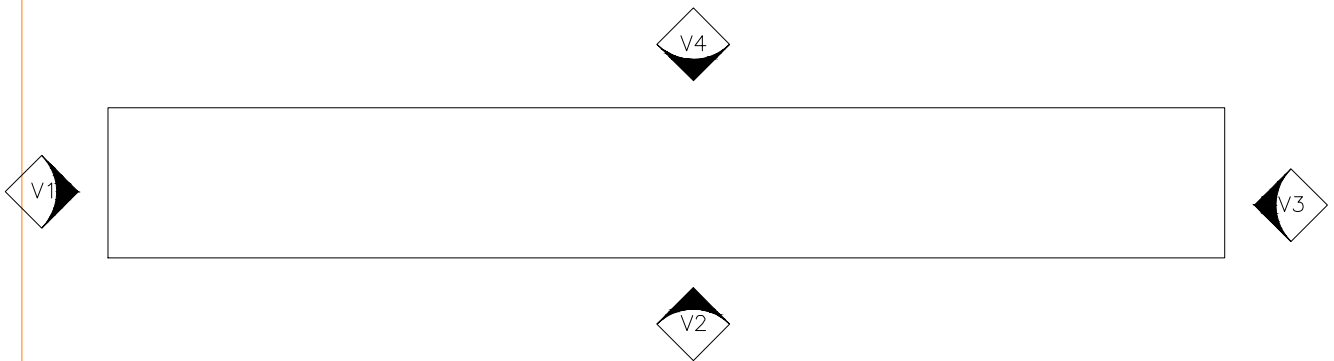

VISTA SUPERIOR - INDICAÇÃO DE VISTAS

OBSERVAÇÕES: * EM CASO DE DUVIDAS, FAVOR CONSULTAR OS PROFISSIONAIS RESPONSÁVIES PELO PROJETO; * EM CASO DE DUVIDAS, FAVOR CONSULTAR OS DESENHOS EM 3D.	AUTOR DO PROJETO _____	
	DIONEY RICARDO OLIVEIRA	
PROPRIETÁRIO _____	END. DO PROFISSIONAL	
	RUA JOSÉ LOURENÇO, 448 - BAIRRO CENTRO - QUARTEL GERAL - MG	
LOCAL DA OBRA _____	AUTOR DO PROJETO	
	BRENA APARECIDA DOS SANTOS	
TÍTULO _____	END. DO PROFISSIONAL	
	EDIFICIO ABAETÉ CENTER, SL 508 - BAIRRO CENTRO - CEP 35200 000 - ABAETÉ - MG	
DATA	ESCALA	FOLHA
05/03/2021		1/25
		01/13

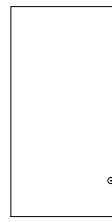

ARMARIO EM MDF ITAPUÁ

ELEVAÇÃO VISTA 1

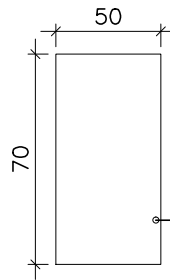

ARMARIO EM MDF ITAPUÁ

ELEVAÇÃO VISTA 1 - COM MEDIDAS

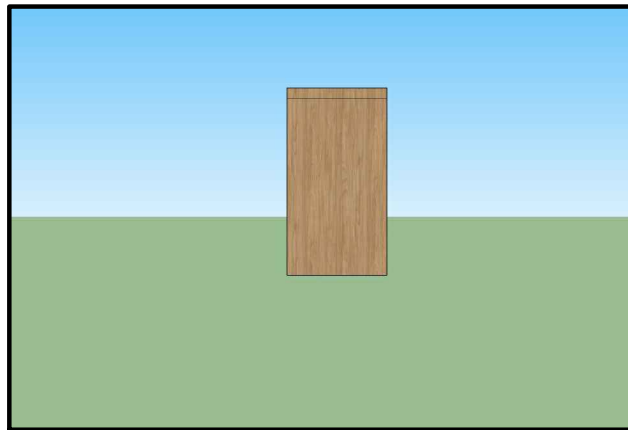

ELEVAÇÃO PERSPECTIVA 3D - VISTA 1

OBSERVAÇÕES: * EM CASO DE DUVIDAS, FAVOR CONSULTAR OS PROFISSIONAIS RESPONSÁVIES PELO PROJETO; * EM CASO DE DUVIDAS, FAVOR CONSULTAR OS DESENHOS EM 3D.	AUTOR DO PROJETO _____
	DIONEY RICARDO OLIVEIRA
PROPRIETÁRIO _____	END. DO PROFISSIONAL RUA JOSÉ LOURENÇO, 448 - BAIRRO CENTRO - QUARTEL GERAL - MG
PREFEITURA MUNICIPAL QUARTEL GERAL - MG	AUTOR DO PROJETO _____
LOCAL DA OBRA PREFEITURA MUNICIPAL QUARTEL GERAL - MG	BRENA APARECIDA DOS SANTOS
TÍTULO DETALHAMENTO ARMÁRIO - SALA JURÍDICO 1	END. DO PROFISSIONAL EDIFICIO ABAETÉ CENTER, SL 508 - BAIRRO CENTRO - CEP 35200 000 - ABAETÉ - MG
DATA 05/03/2021	OBSERVAÇÃO * TODAS AS MEDIDAS DEVEM SER CONFERIDAS NO LOCAL
ESCALA	FOLHA
1/25	02/13

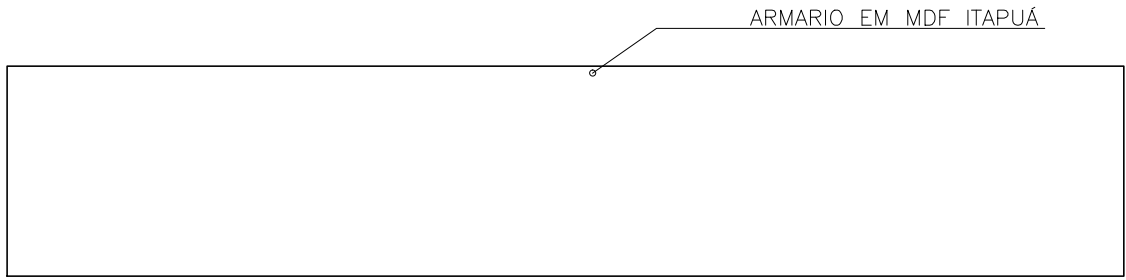

ELEVAÇÃO VISTA 2

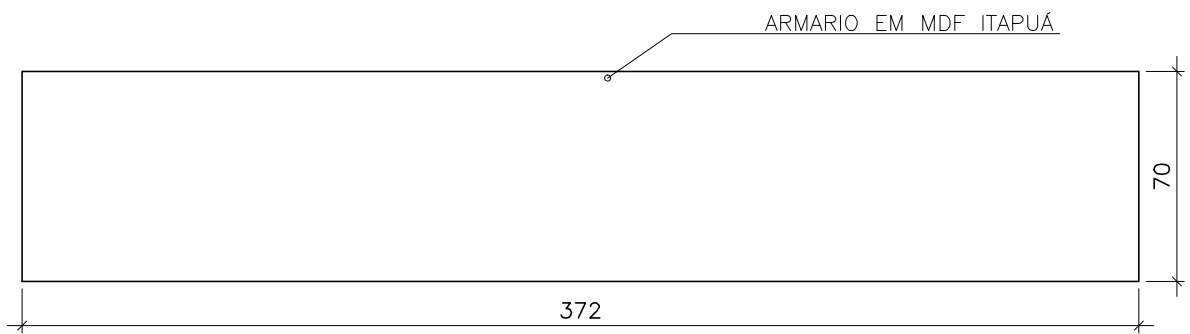

ELEVAÇÃO VISTA 2

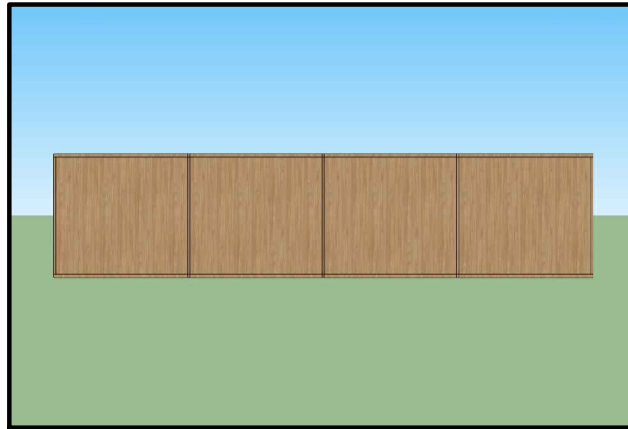

ELEVAÇÃO PERSPECTIVA 3D - VISTA 2

OBSERVAÇÕES: * EM CASO DE DUVIDAS, FAVOR CONSULTAR OS PROFISSIONAIS RESPONSÁVIES PELO PROJETO; * EM CASO DE DUVIDAS, FAVOR CONSULTAR OS DESENHOS EM 3D.	AUTOR DO PROJETO _____	
	DIONEY RICARDO OLIVEIRA	
PROPRIETÁRIO _____	END. DO PROFISSIONAL	
	RUA JOSÉ LOURENÇO, 448 - BAIRRO CENTRO - QUARTEL GERAL - MG	
LOCAL DA OBRA _____	AUTOR DO PROJETO	
	BRENA APARECIDA DOS SANTOS	
TÍTULO _____	END. DO PROFISSIONAL	
	EDIFICIO ABAETÉ CENTER, SL 508 - BAIRRO CENTRO - CEP 35200 000 - ABAETÉ - MG	
DATA	ESCALA	FOLHA
05/03/2021		1/25
		03/13

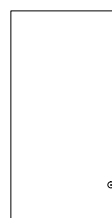

ARMARIO EM MDF ITAPUÁ

ELEVAÇÃO VISTA 3

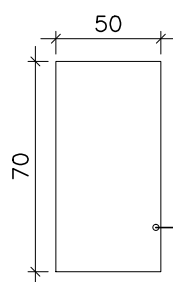

ARMARIO EM MDF ITAPUÁ

ELEVAÇÃO VISTA 3 - COM MEDIDAS

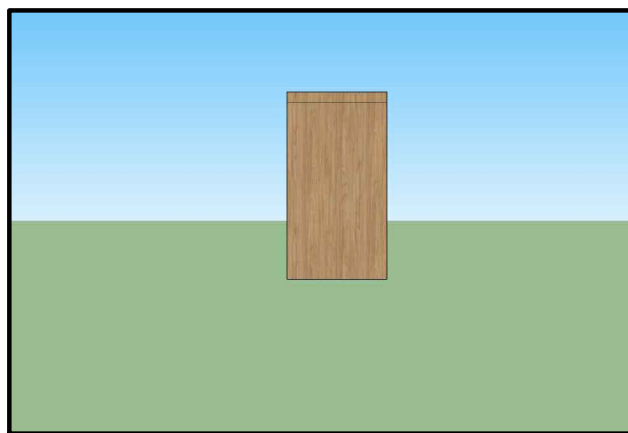

ELEVAÇÃO PERSPECTIVA 3D - VISTA 3

OBSERVAÇÕES: * EM CASO DE DUVIDAS, FAVOR CONSULTAR OS PROFISSIONAIS RESPONSÁVIES PELO PROJETO; * EM CASO DE DUVIDAS, FAVOR CONSULTAR OS DESENHOS EM 3D.	AUTOR DO PROJETO _____
	DIONEY RICARDO OLIVEIRA
PROPRIETÁRIO _____	END. DO PROFISSIONAL RUA JOSÉ LOURENÇO, 448 - BAIRRO CENTRO - QUARTEL GERAL - MG
PREFEITURA MUNICIPAL QUARTEL GERAL - MG	AUTOR DO PROJETO _____
LOCAL DA OBRA PREFEITURA MUNICIPAL QUARTEL GERAL - MG	BRENA APARECIDA DOS SANTOS
TÍTULO DETALHAMENTO ARMÁRIO - SALA JURÍDICO 1	END. DO PROFISSIONAL EDIFICIO ABAETÉ CENTER, SL 508 - BAIRRO CENTRO - CEP 35200 000 - ABAETÉ - MG
DATA	OBSERVAÇÃO
05/03/2021	* TODAS AS MEDIDAS DEVEM SER CONFERIDAS NO LOCAL
ESCALA	FOLHA
	1/25
	04/13

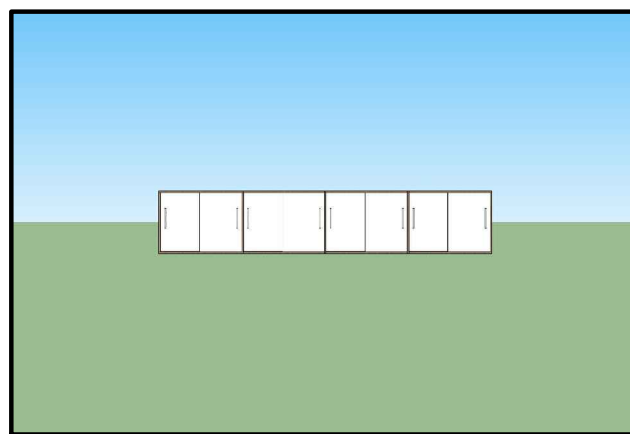
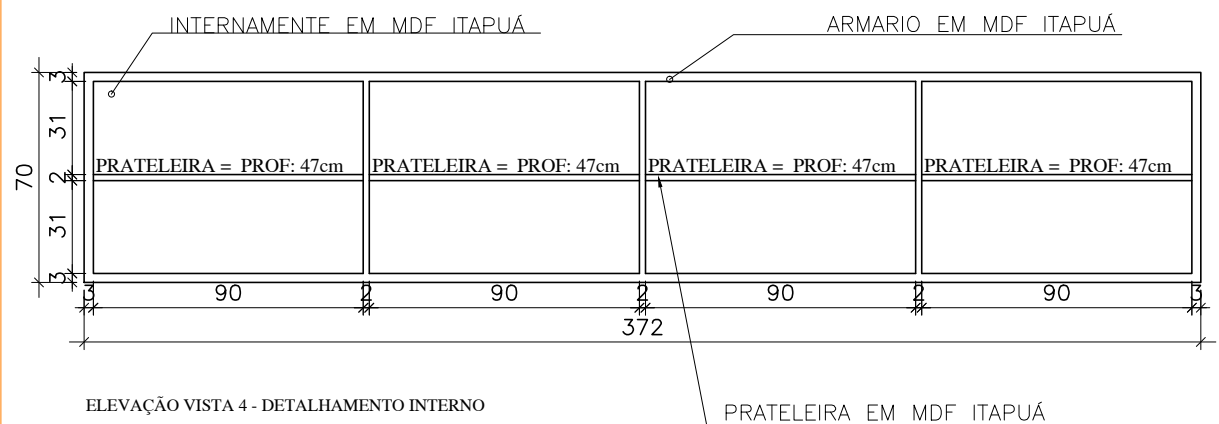
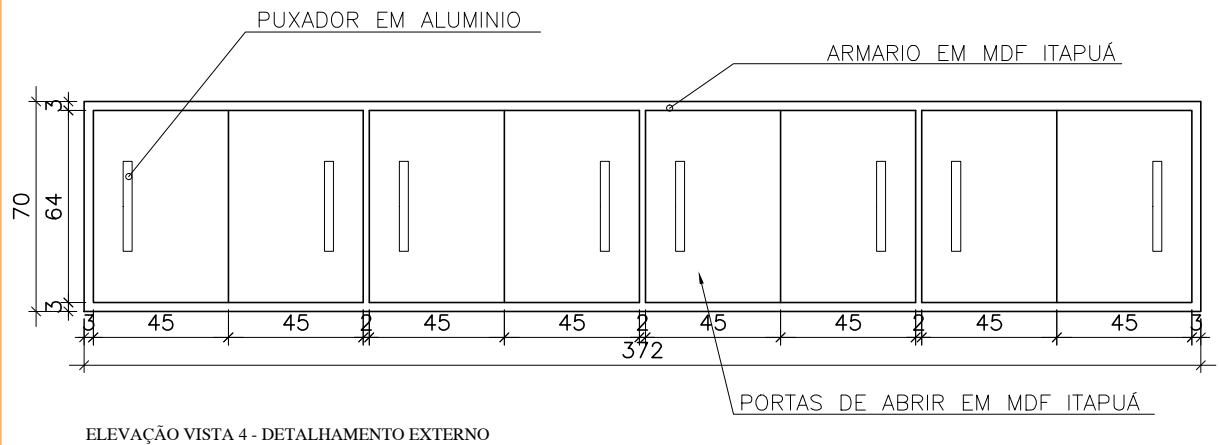

OBSERVAÇÕES: * EM CASO DE DUVIDAS, FAVOR CONSULTAR OS PROFISSIONAIS RESPONSÁVIES PELO PROJETO; * EM CASO DE DUVIDAS, FAVOR CONSULTAR OS DESENHOS EM 3D.	AUTOR DO PROJETO _____	
	DIONEY RICARDO OLIVEIRA	
PROPRIETÁRIO _____	END. DO PROFISSIONAL	
	RUA JOSÉ LOURENÇO, 448 - BAIRRO CENTRO - QUARTEL GERAL - MG	
LOCAL DA OBRA _____	AUTOR DO PROJETO	
	BRENA APARECIDA DOS SANTOS	
TÍTULO _____	END. DO PROFISSIONAL	
	EDIFICIO ABAETÉ CENTER, SL 508 - BAIRRO CENTRO - CEP 35200 000 - ABAETÉ - MG	
DATA	ESCALA	FOLHA
05/03/2021		1/25
		05/13



VISTA SUPERIOR

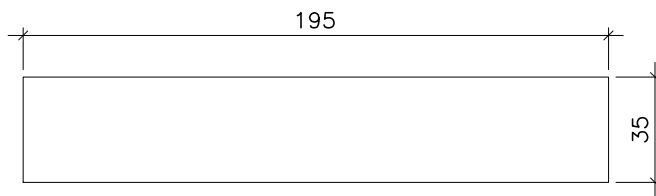

VISTA SUPERIOR - COM MEDIDAS

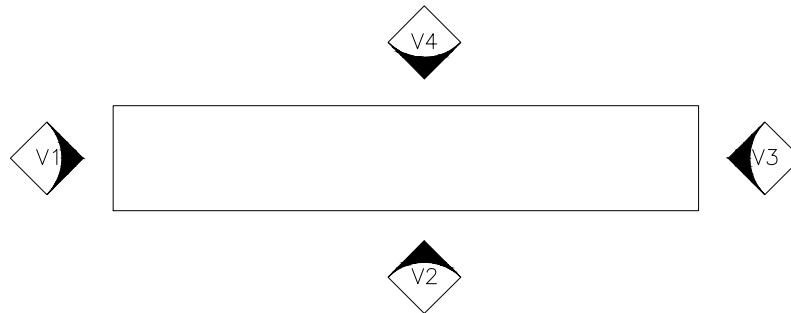

VISTA SUPERIOR - INDICAÇÃO DE VISTAS

OBSERVAÇÕES: * EM CASO DE DUVIDAS, FAVOR CONSULTAR OS PROFISSIONAIS RESPONSÁVIES PELO PROJETO; * EM CASO DE DUVIDAS, FAVOR CONSULTAR OS DESENHOS EM 3D.	AUTOR DO PROJETO _____	
	DIONEY RICARDO OLIVEIRA	
PROPRIETÁRIO _____	AUTOR DO PROJETO _____	
PREFEITURA MUNICIPAL QUARTEL GERAL - MG	BRENA APARECIDA DOS SANTOS	
LOCAL DA OBRA PREFEITURA MUNICIPAL QUARTEL GERAL - MG	END. DO PROFISSIONAL EDIFICIO ABAETÉ CENTER, SL 508 - BAIRRO CENTRO - CEP 35200 000 - ABAETÉ - MG	
TÍTULO DETALHAMENTO APARADOR - SALA JURÍDICO I	OBSERVAÇÃO * TODAS AS MEDIDAS DEVEM SER CONFERIDAS NO LOCAL	
DATA 05/03/2021	ESCALA 1/25	FOLHA 06/13



APARADOR EM MDF ITAPUÁ

ELEVAÇÃO - VISTA 1

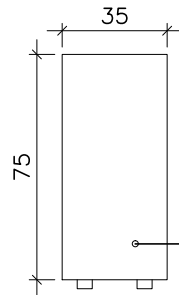

APARADOR EM MDF ITAPUÁ

ELEVAÇÃO VISTA 1 - COM MEDIDAS

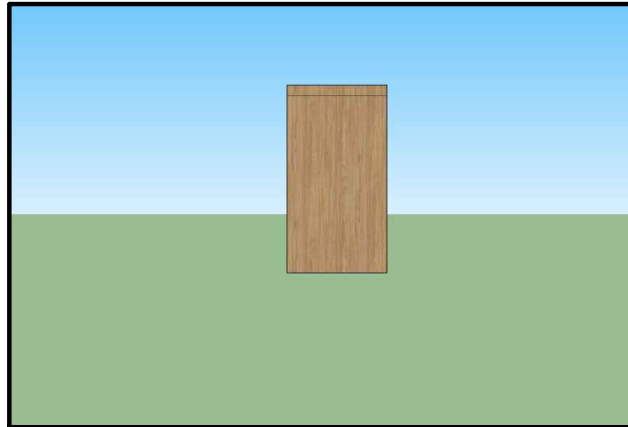

ELEVAÇÃO PERSPECTIVA 3D - VISTA 1

OBSERVAÇÕES:

* EM CASO DE DUVIDAS, FAVOR CONSULTAR OS PROFISSIONAIS RESPONSÁVIES PELO PROJETO;
* EM CASO DE DUVIDAS, FAVOR CONSULTAR OS DESENHOS EM 3D.

AUTOR DO PROJETO

DIONEY RICARDO OLIVEIRA

END. DO PROFISSIONAL

RUA JOSÉ LOURENÇO, 448 - BAIRRO CENTRO - QUARTEL GERAL - MG

PROPRIETÁRIO

PREFEITURA MUNICIPAL QUARTEL GERAL - MG

AUTOR DO PROJETO

BRENA APARECIDA DOS SANTOS

LOCAL DA OBRA

PREFEITURA MUNICIPAL QUARTEL GERAL - MG

END. DO PROFISSIONAL

EDIFICIO ABAETÉ CENTER, SL 508 - BAIRRO CENTRO - CEP 35200 000 - ABAETÉ - MG

TÍTULO

DETALHAMENTO APARADOR - SALA JURÍDICO 1

OBSERVAÇÃO

* TODAS AS MEDIDAS DEVEM SER CONFERIDAS NO LOCAL

DATA

05/03/2021

ESCALA

FOLHA

1/25

07/13



ELEVAÇÃO - VISTA 2

APARADOR EM MDF ITAPUÁ

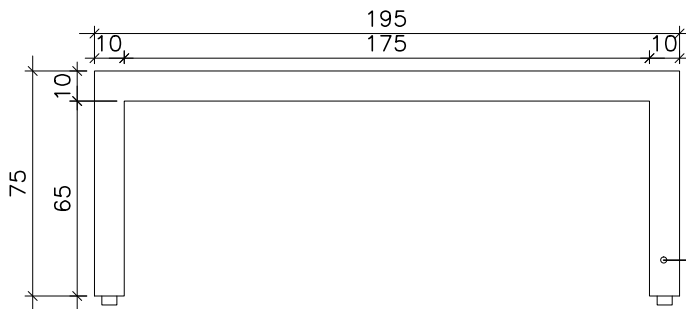

ELEVAÇÃO - VISTA 2 - COM MEDIDAS

APARADOR EM MDF ITAPUÁ

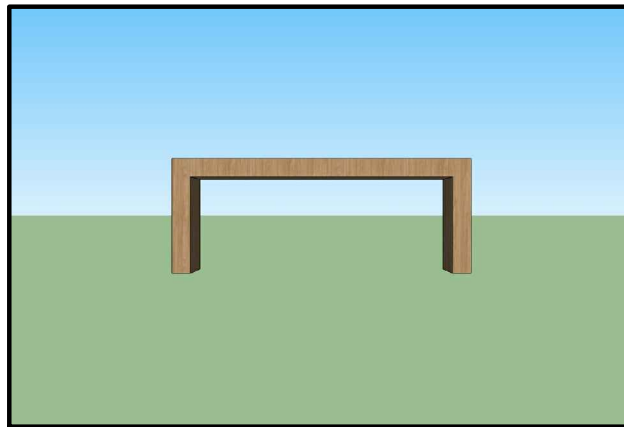

ELEVAÇÃO PERSPECTIVA 3D - VISTA 2

OBSERVAÇÕES:

- * EM CASO DE DUVIDAS, FAVOR CONSULTAR OS PROFISSIONAIS RESPONSÁVIES PELO PROJETO;
- * EM CASO DE DUVIDAS, FAVOR CONSULTAR OS DESENHOS EM 3D.

AUTOR DO PROJETO

DIONEY RICARDO OLIVEIRA

END. DO PROFISSIONAL

RUA JOSÉ LOURENÇO, 448 - BAIRRO CENTRO - QUARTEL GERAL - MG

PROPRIETÁRIO

PREFEITURA MUNICIPAL QUARTEL GERAL - MG

AUTOR DO PROJETO

BRENA APARECIDA DOS SANTOS

LOCAL DA OBRA

PREFEITURA MUNICIPAL QUARTEL GERAL - MG

END. DO PROFISSIONAL

EDIFICIO ABAETÉ CENTER, SL 508 - BAIRRO CENTRO - CEP 35200 000 - ABAETÉ - MG

TÍTULO

DETALHAMENTO APARADOR - SALA JURÍDICO 1

OBSERVAÇÃO

* TODAS AS MEDIDAS DEVEM SER CONFERIDAS NO LOCAL

DATA

05/03/2021

ESCALA

FOLHA

1/25

08/13



APARADOR EM MDF ITAPUÁ

ELEVAÇÃO - VISTA 3

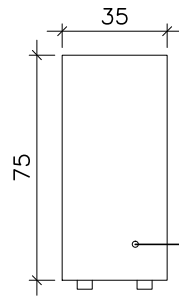

APARADOR EM MDF ITAPUÁ

ELEVAÇÃO VISTA 3 - COM MEDIDAS

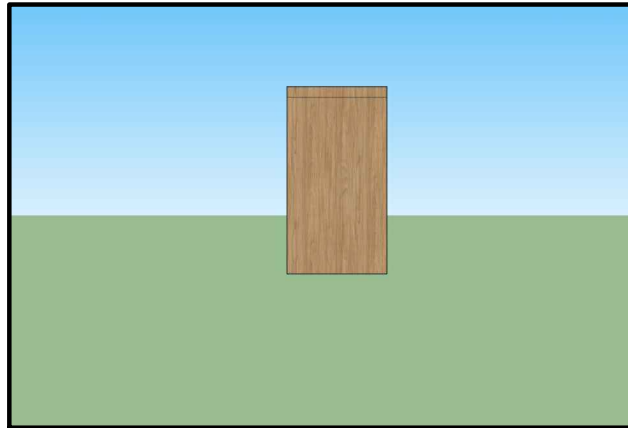

ELEVAÇÃO PERSPECTIVA 3D - VISTA 3

OBSERVAÇÕES:

* EM CASO DE DUVIDAS, FAVOR CONSULTAR OS PROFISSIONAIS RESPONSÁVIES PELO PROJETO;
* EM CASO DE DUVIDAS, FAVOR CONSULTAR OS DESENHOS EM 3D.

AUTOR DO PROJETO

DIONEY RICARDO OLIVEIRA

END. DO PROFISSIONAL

RUA JOSÉ LOURENÇO, 448 - BAIRRO CENTRO - QUARTEL GERAL - MG

PROPRIETÁRIO

PREFEITURA MUNICIPAL QUARTEL GERAL - MG

AUTOR DO PROJETO

BRENA APARECIDA DOS SANTOS

LOCAL DA OBRA

PREFEITURA MUNICIPAL QUARTEL GERAL - MG

END. DO PROFISSIONAL

EDIFICIO ABAETÉ CENTER, SL 508 - BAIRRO CENTRO - CEP 35200 000 - ABAETÉ - MG

TÍTULO

DETALHAMENTO APARADOR - SALA JURÍDICO 1

OBSERVAÇÃO

* TODAS AS MEDIDAS DEVEM SER CONFERIDAS NO LOCAL

DATA

05/03/2021

ESCALA

FOLHA

1/25

09/13

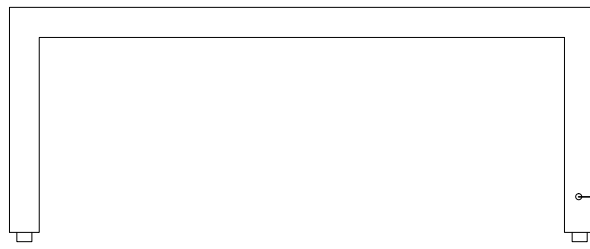

ELEVAÇÃO - VISTA 4

APARADOR EM MDF ITAPUÁ

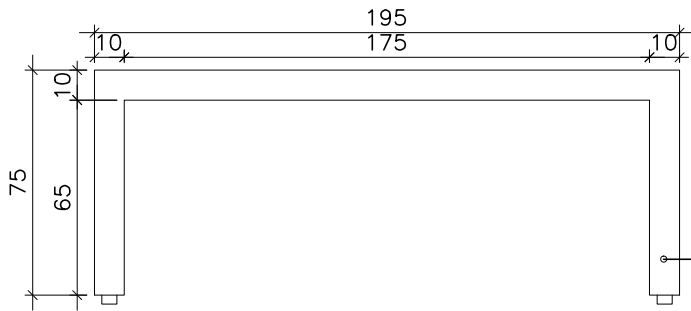

ELEVAÇÃO - VISTA 4 - COM MEDIDAS

APARADOR EM MDF ITAPUÁ

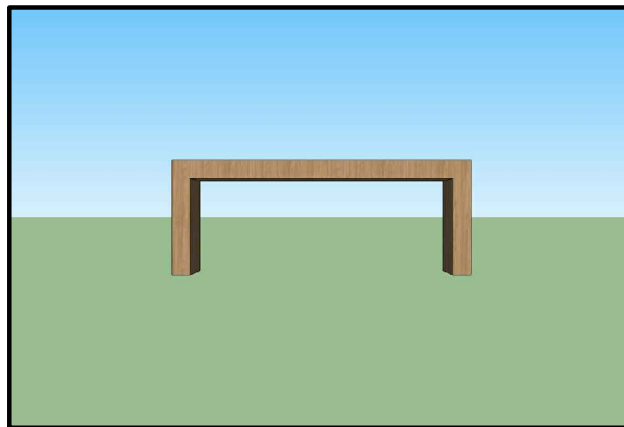

ELEVAÇÃO PERSPECTIVA 3D - VISTA 4

OBSERVAÇÕES: * EM CASO DE DUVIDAS, FAVOR CONSULTAR OS PROFISSIONAIS RESPONSÁVIES PELO PROJETO; * EM CASO DE DUVIDAS, FAVOR CONSULTAR OS DESENHOS EM 3D.	AUTOR DO PROJETO _____ DIONEY RICARDO OLIVEIRA	
	END. DO PROFISSIONAL RUA JOSÉ LOURENÇO, 448 - BAIRRO CENTRO - QUARTEL GERAL - MG	
PROPRIETÁRIO _____ PREFEITURA MUNICIPAL QUARTEL GERAL - MG	AUTOR DO PROJETO _____ BRENA APARECIDA DOS SANTOS	
LOCAL DA OBRA _____ PREFEITURA MUNICIPAL QUARTEL GERAL - MG	END. DO PROFISSIONAL EDIFICIO ABAETÉ CENTER, SL 508 - BAIRRO CENTRO - CEP 35200 000 - ABAETÉ - MG	
TÍTULO _____ DETALHAMENTO APARADOR - SALA JURÍDICO I	OBSERVAÇÃO * TODAS AS MEDIDAS DEVEM SER CONFERIDAS NO LOCAL	
DATA 05/03/2021	ESCALA _____	FOLHA 1/25
		10/13



VISTA SUPERIOR

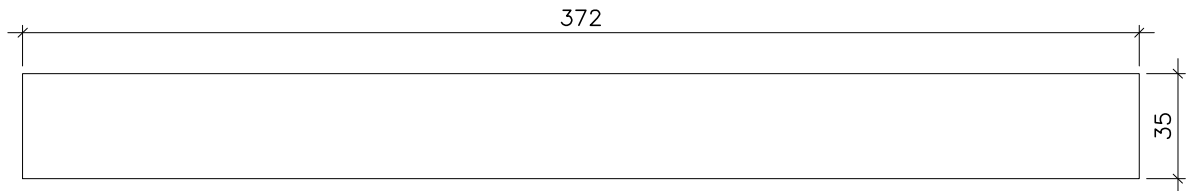

VISTA SUPERIOR - COM MEDIDAS



VISTA SUPERIOR - INDICAÇÃO DE VISTAS

OBSERVAÇÕES: * EM CASO DE DUVIDAS, FAVOR CONSULTAR OS PROFISSIONAIS RESPONSÁVIES PELO PROJETO; * EM CASO DE DUVIDAS, FAVOR CONSULTAR OS DESENHOS EM 3D.	AUTOR DO PROJETO _____	
	DIONEY RICARDO OLIVEIRA	
PROPRIETÁRIO _____	AUTOR DO PROJETO _____	
PREFEITURA MUNICIPAL QUARTEL GERAL - MG	BRENA APARECIDA DOS SANTOS	
LOCAL DA OBRA PREFEITURA MUNICIPAL QUARTEL GERAL - MG	END. DO PROFISSIONAL EDIFICIO ABAETÉ CENTER, SL 508 - BAIRRO CENTRO - CEP 35200 000 - ABAETÉ - MG	
TÍTULO DETALHAMENTO PRATELEIRA - SALA JURÍDICO 1	OBSERVAÇÃO * TODAS AS MEDIDAS DEVEM SER CONFERIDAS NO LOCAL	
DATA 05/03/2021	ESCALA 1/25	FOLHA 11/13

PRATELEIRA EM MDF ITAPUÁ

ELEVAÇÃO VISTA 1

35
PRATELEIRA EM MDF ITAPUÁ

ELEVAÇÃO VISTA 1 - COM MEDIDAS

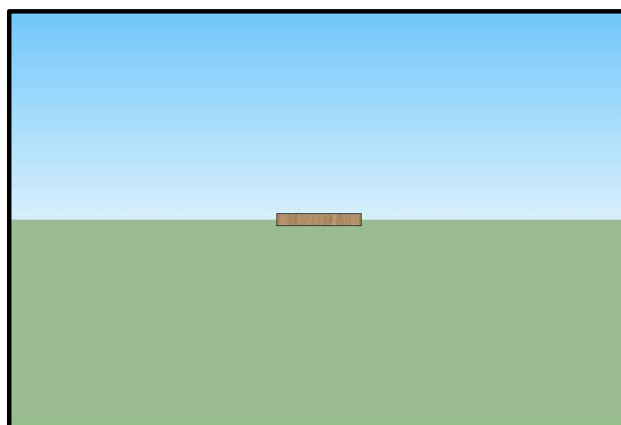

ELEVAÇÃO PERSPECTIVA 3D - VISTA 1

OBSERVAÇÕES: * EM CASO DE DUVIDAS, FAVOR CONSULTAR OS PROFISSIONAIS RESPONSÁVIES PELO PROJETO; * EM CASO DE DUVIDAS, FAVOR CONSULTAR OS DESENHOS EM 3D.	AUTOR DO PROJETO DIONEY RICARDO OLIVEIRA		
	END. DO PROFISSIONAL RUA JOSÉ LOURENÇO, 448 - BAIRRO CENTRO - QUARTEL GERAL - MG		
PROPRIETÁRIO PREFEITURA MUNICIPAL QUARTEL GERAL - MG	AUTOR DO PROJETO BRENA APARECIDA DOS SANTOS		
LOCAL DA OBRA PREFEITURA MUNICIPAL QUARTEL GERAL - MG	END. DO PROFISSIONAL EDIFICIO ABAETÉ CENTER, SL 508 - BAIRRO CENTRO - CEP 35200 000 - ABAETÉ - MG		
TÍTULO DETALHAMENTO PRATELEIRA - SALA JURÍDICO 1	OBSERVAÇÃO * TODAS AS MEDIDAS DEVEM SER CONFERIDAS NO LOCAL		
DATA 05/03/2021	ESCALA	FOLHA 1/25	12/13

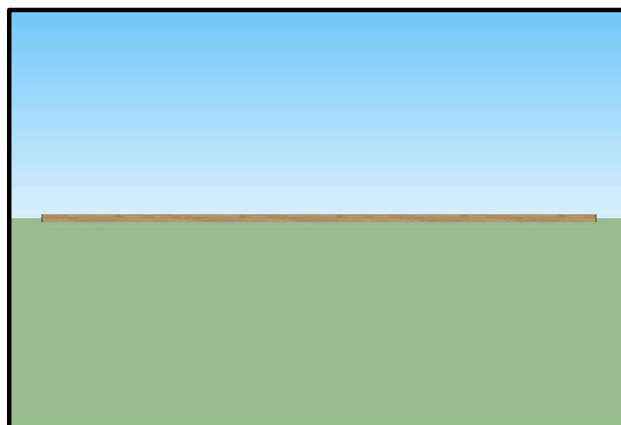
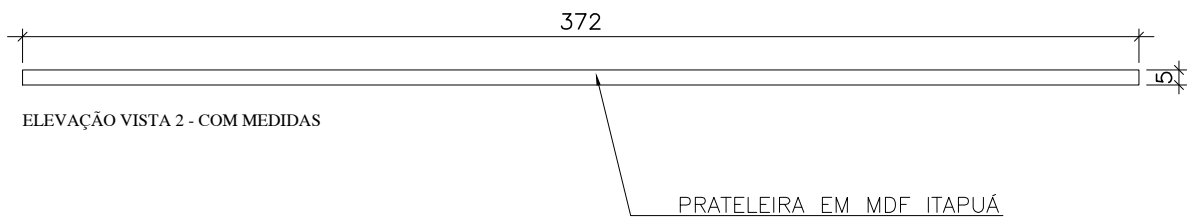
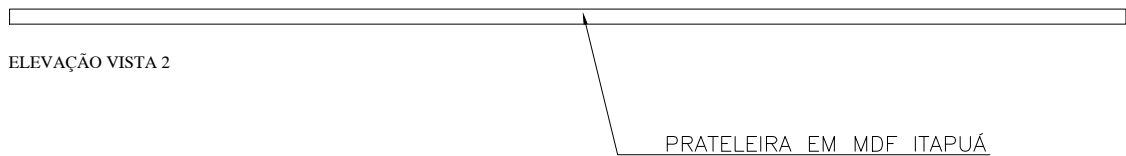

ELEVAÇÃO PERSPECTIVA 3D - VISTA 2

OBSERVAÇÕES: * EM CASO DE DUVIDAS, FAVOR CONSULTAR OS PROFISSIONAIS RESPONSÁVIES PELO PROJETO; * EM CASO DE DUVIDAS, FAVOR CONSULTAR OS DESENHOS EM 3D.	AUTOR DO PROJETO _____ DIONEY RICARDO OLIVEIRA
	END. DO PROFISSIONAL RUA JOSÉ LOURENÇO, 448 - BAIRRO CENTRO - QUARTEL GERAL - MG
PROPRIETÁRIO _____ PREFEITURA MUNICIPAL QUARTEL GERAL - MG	AUTOR DO PROJETO _____ BRENA APARECIDA DOS SANTOS
LOCAL DA OBRA _____ PREFEITURA MUNICIPAL QUARTEL GERAL - MG	END. DO PROFISSIONAL EDIFICIO ABAETÉ CENTER, SL 508 - BAIRRO CENTRO - CEP 35200 000 - ABAETÉ - MG
TÍTULO DETALHAMENTO PRATELEIRA - SALA JURÍDICO 1	OBSERVAÇÃO * TODAS AS MEDIDAS DEVEM SER CONFERIDAS NO LOCAL
DATA 05/03/2021	ESCALA _____
	FOLHA 1/25
	13/13

SALA - HALL DE ENTRADA

TOPOCONSTRU
DONEY RICARDO OLIVEIRA

(037) 9 8805-2310

contatotopoconstru@gmail.com

RUA JOSÉ LOURENÇO, 446, BAIRRO CENTRO

QUARTEL GERAL - MG

AB ARQUITETURA ENGENHARIA

(037) 9 8841-7937

(037) 9 9838-9678

brenasantosarquiteta@gmail.com

EDIFICIO ABAETÉ CENTER, SL 508, BAIRRO CENTRO

ABAETÉ - MG - 35620-000

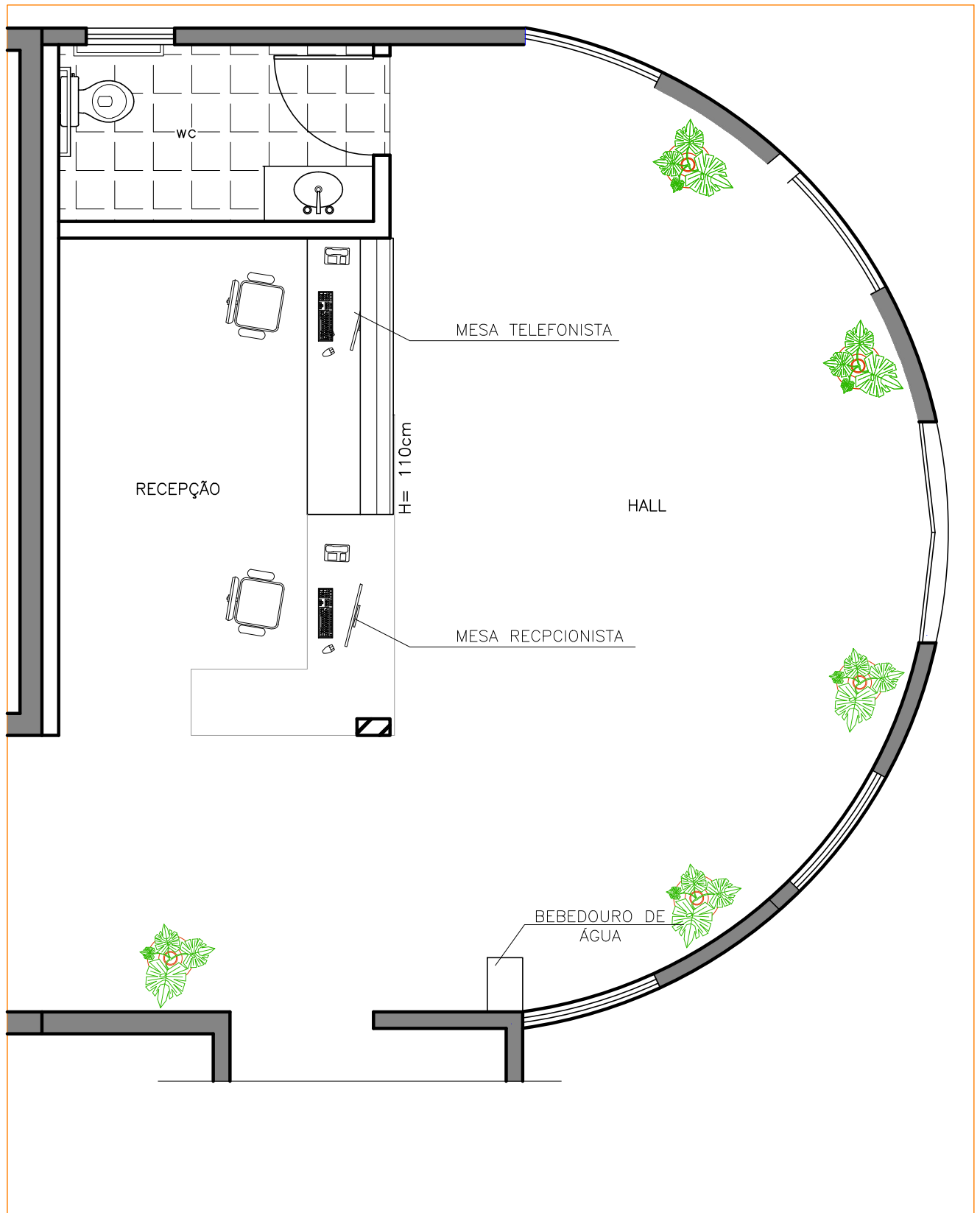

OBSERVAÇÕES: * EM CASO DE DUVIDAS, FAVOR CONSULTAR OS PROFISSIONAIS RESPONSÁVIES PELO PROJETO; * EM CASO DE DUVIDAS, FAVOR CONSULTAR OS DESENHOS EM 3D.	AUTOR DO PROJETO _____	
	DIONEY RICARDO OLIVEIRA	
PROPRIETÁRIO _____	END. DO PROFISSIONAL	
	RUA JOSÉ LOURENÇO, 448 - BAIRRO CENTRO - QUARTEL GERAL - MG	
LOCAL DA OBRA _____	AUTOR DO PROJETO _____	
PREFEITURA MUNICIPAL QUARTEL GERAL - MG	BRENA APARECIDA DOS SANTOS	
TÍTULO _____	END. DO PROFISSIONAL	
	EDIFICIO ABAETÉ CENTER, SL. 508 - BAIRRO CENTRO - CEP 35200 000 - ABAETÉ - MG	
DATA	ESCALA	FOLHA
05/03/2021	1/50	01/01

PERSPECTIVAS HALL DE ENTRADA

TOPOCONSTRU
DONEY RICARDO OLIVEIRA

(037) 9 8805-2310

contatotopoconstru@gmail.com

RUA JOSÉ LOURENÇO, 446, BAIRRO CENTRO

QUARTEL GERAL - MG

AB_ ARQUITETURA_ ENGENHARIA

(037) 9 8841-7937

(037) 9 9838-9678

brenasantosarquiteta@gmail.com

EDIFICIO ABAETÉ CENTER, SL 508, BAIRRO CENTRO

ABAETÉ - MG - 35620-000

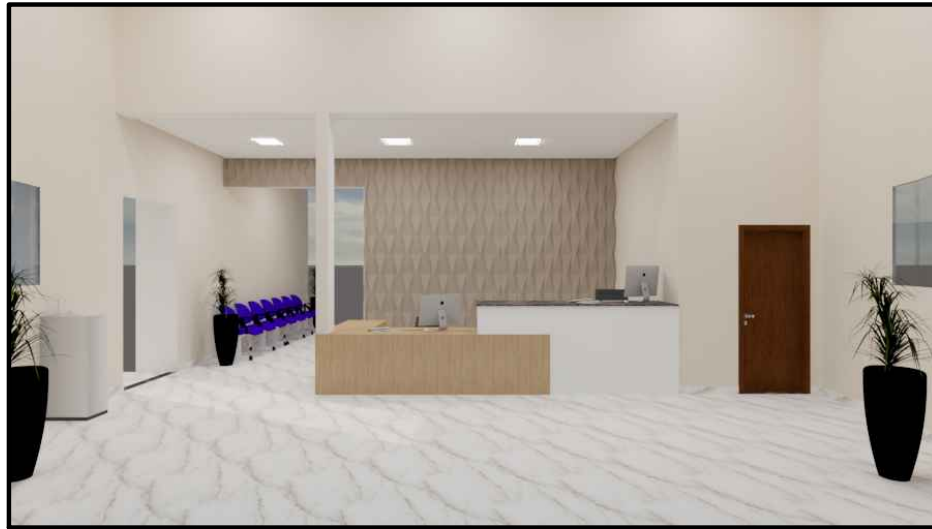

TOPOCONSTRU
DONEY RICARDO OLIVEIRA

(037) 9 8805-2310

contatotopoconstru@gmail.com

RUA JOSÉ LOURENÇO, 446, BAIRRO CENTRO

QUARTEL GERAL - MG

AB ARQUITETURA ENGENHARIA

(037) 9 8841-7937

(037) 9 9838-9678

brenasantosarquiteta@gmail.com

EDIFICIO ABAETÉ CENTER, SL 508, BAIRRO CENTRO

ABAETÉ - MG - 35620-000

SALA - SECRETÁRIA

TOPOCONSTRU
DONEY RICARDO OLIVEIRA

(037) 9 8805-2310

contatotopoconstru@gmail.com

RUA JOSÉ LOURENÇO, 446, BAIRRO CENTRO

QUARTEL GERAL - MG

AB ARQUITETURA ENGENHARIA

(037) 9 8841-7937

(037) 9 9838-9678

brenasantosarquiteta@gmail.com

EDIFICIO ABAETÉ CENTER, SL 508, BAIRRO CENTRO

ABAETÉ - MG - 35620-000

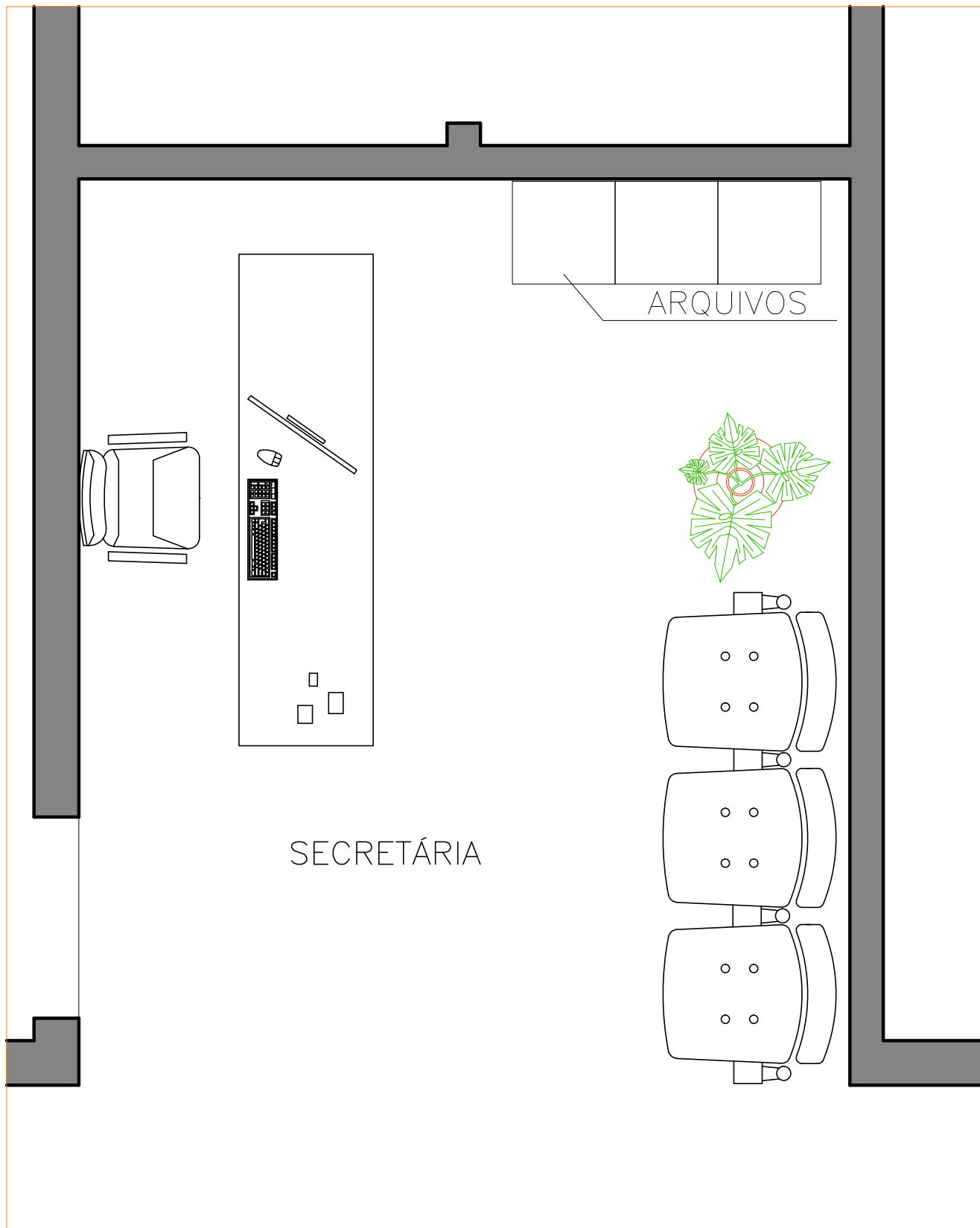

OBSERVAÇÕES: * EM CASO DE DUVIDAS, FAVOR CONSULTAR OS PROFISSIONAIS RESPONSÁVIES PELO PROJETO; * EM CASO DE DUVIDAS, FAVOR CONSULTAR OS DESENHOS EM 3D.	AUTOR DO PROJETO _____	
	DIONEY RICARDO OLIVEIRA	
PROPRIETÁRIO _____	END. DO PROFISSIONAL	
	RUA JOSÉ LOURENÇO, 448 - BAIRRO CENTRO - QUARTEL GERAL - MG	
LOCAL DA OBRA _____	AUTOR DO PROJETO	
	BRENA APARECIDA DOS SANTOS	
TÍTULO	END. DO PROFISSIONAL	
	EDIFICIO ABAETÉ CENTER, SL 508 - BAIRRO CENTRO - CEP 35200 000 - ABAETÉ - MG	
DATA	ESCALA	FOLHA
05/03/2021		1/25
		01/04

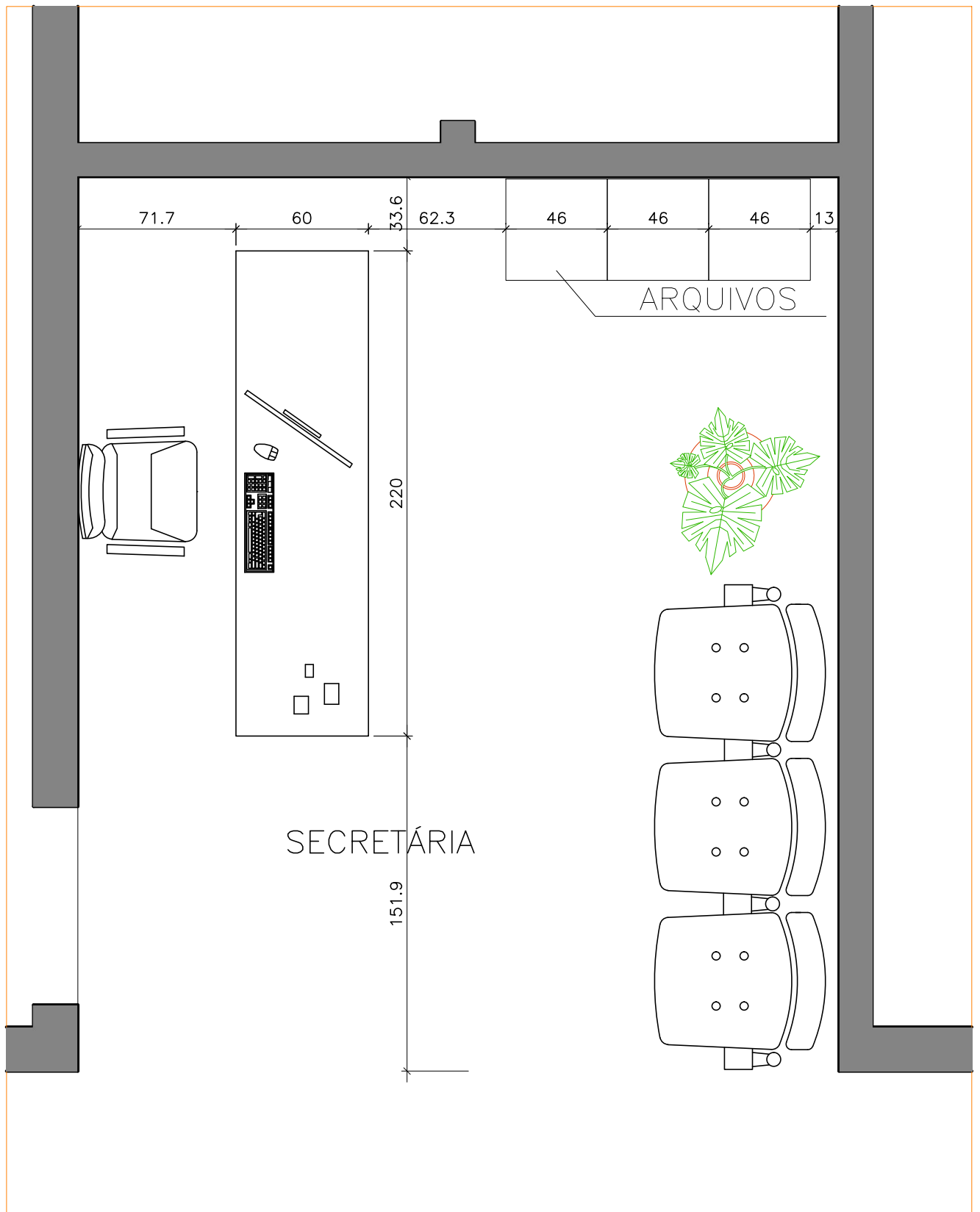

OBSERVAÇÕES: * EM CASO DE DUVIDAS, FAVOR CONSULTAR OS PROFISSIONAIS RESPONSÁVIES PELO PROJETO; * EM CASO DE DUVIDAS, FAVOR CONSULTAR OS DESENHOS EM 3D.	AUTOR DO PROJETO _____ DIONEY RICARDO OLIVEIRA
	END. DO PROFISSIONAL RUA JOSÉ LOURENÇO, 448 - BAIRRO CENTRO - QUARTEL GERAL - MG
PROPRIETÁRIO _____ PREFEITURA MUNICIPAL QUARTEL GERAL - MG	AUTOR DO PROJETO _____ BRENA APARECIDA DOS SANTOS
LOCAL DA OBRA _____ PREFEITURA MUNICIPAL QUARTEL GERAL - MG	END. DO PROFISSIONAL EDIFICIO ABAETÉ CENTER, SL 508 - BAIRRO CENTRO - CEP 35200 000 - ABAETÉ - MG
TÍTULO PLANTA BAIXA SECRETÁRIA - COM MEDIDAS	OBSERVAÇÃO * TODAS AS MEDIDAS DEVEM SER CONFERIDAS NO LOCAL
DATA 05/03/2021	ESCALA _____
	FOLHA 1/25
	02/04

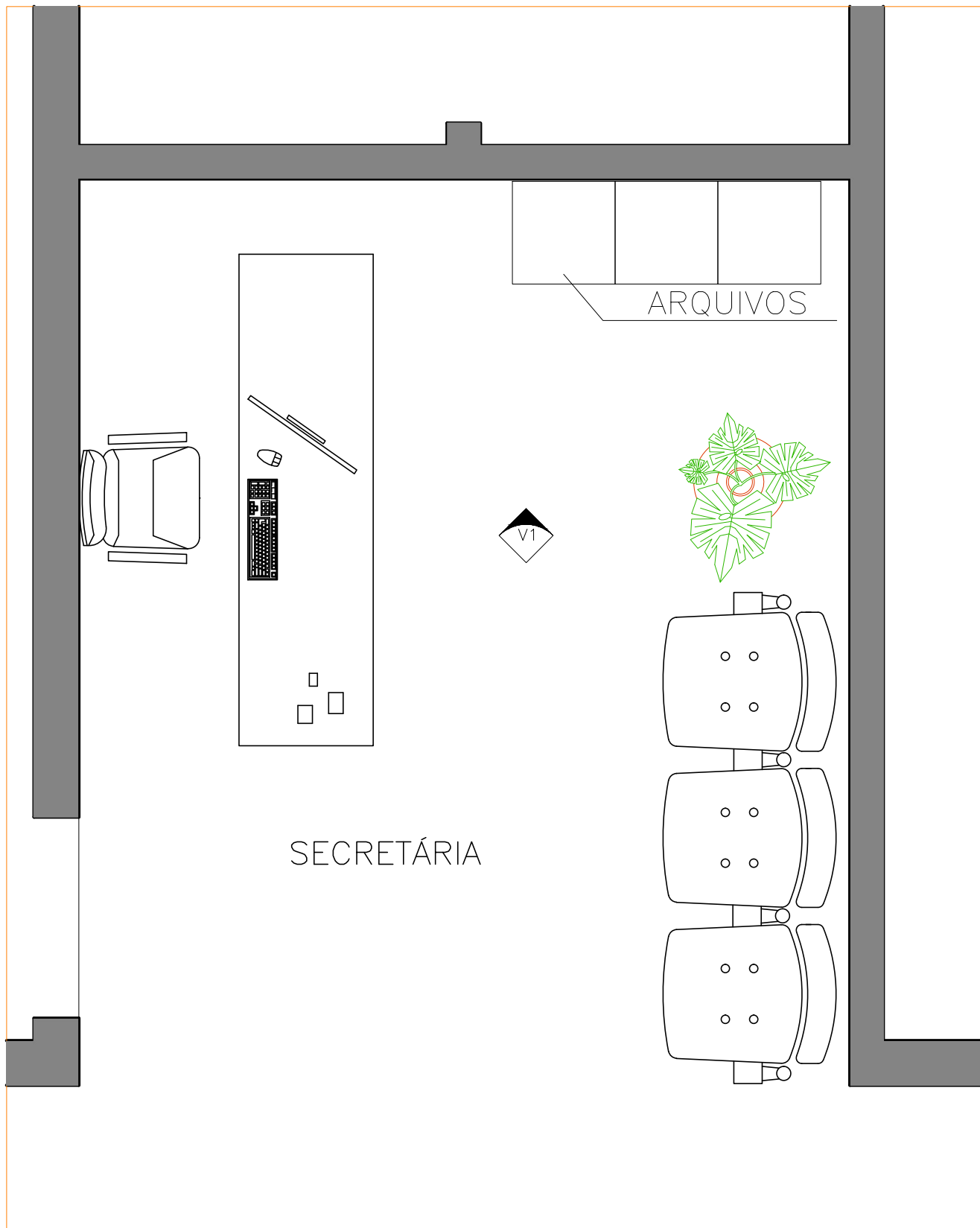

OBSERVAÇÕES: * EM CASO DE DUVIDAS, FAVOR CONSULTAR OS PROFISSIONAIS RESPONSÁVIES PELO PROJETO; * EM CASO DE DUVIDAS, FAVOR CONSULTAR OS DESENHOS EM 3D.	AUTOR DO PROJETO _____
	DIONEY RICARDO OLIVEIRA
PROPRIETÁRIO _____	END. DO PROFISSIONAL RUA JOSÉ LOURENÇO, 448 - BAIRRO CENTRO - QUARTEL GERAL - MG
PREFEITURA MUNICIPAL QUARTEL GERAL - MG	AUTOR DO PROJETO _____
LOCAL DA OBRA PREFEITURA MUNICIPAL QUARTEL GERAL - MG	BRENA APARECIDA DOS SANTOS
TÍTULO PLANTA BAIXA SECRETÁRIA - COM MEDIDAS	END. DO PROFISSIONAL EDIFICIO ABAETÉ CENTER, SL 508 - BAIRRO CENTRO - CEP 35200 000 - ABAETÉ - MG
DATA 05/03/2021	OBSERVAÇÃO * TODAS AS MEDIDAS DEVEM SER CONFERIDAS NO LOCAL
ESCALA	FOLHA
	1/25
	03/04

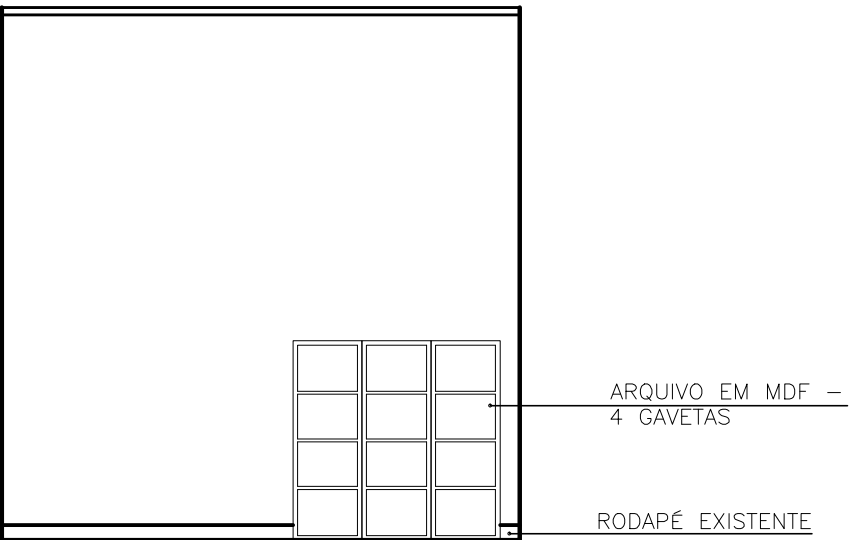

ELEVAÇÃO - VISTA 1

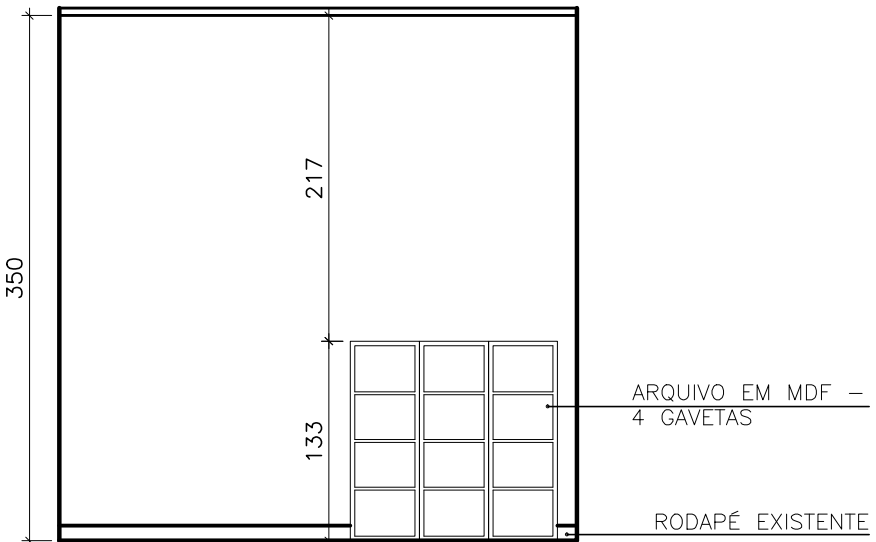

ELEVAÇÃO - VISTA 1 - COM MEDIDAS

OBSERVAÇÕES:		AUTOR DO PROJETO	
* EM CASO DE DIVIDAS, FAVOR CONSULTAR OS PROFISSIONAIS RESPONSÁVEIS PELO PROJETO: * EM CASO DE DIVIDAS, FAVOR CONSULTAR OS DESENHOS EM 3D.		DIONEY RICARDO OLIVEIRA	
PROPRIETÁRIO	_____	AUTOR DO PROJETO	_____
LOCAL DA OBRA	PREFEITURA MUNICIPAL QUARTEL GERAL - MG	END. DO PROFISSIONAL	BRENA APARECIDA DOS SANTOS
TÍTULO	PREFEITURA MUNICIPAL QUARTEL GERAL - MG	EDIFÍCIO ABAETÉ CENTER, SL. 508 - BAIRRO CENTRO - CEP 35200 000 - ABAETÉ - MG	
DATA	ELEVAÇÃO VISTA 1	OBSERVAÇÃO	* TODAS AS MEDIDAS DEVEM SER CONFERIDAS NO LOCAL
	ESCALA		FOLHA
	05/03/2021		1/50
			04/04

PERSPECTIVAS
SALA - SECRETÁRIA

TOPOCONSTRU
DONEY RICARDO OLIVEIRA

(037) 9 8805-2310

contatotopoconstru@gmail.com

RUA JOSÉ LOURENÇO, 446, BAIRRO CENTRO

QUARTEL GERAL - MG

AB ARQUITETURA ENGENHARIA

(037) 9 8841-7937

(037) 9 9838-9678

brenasantosarquiteta@gmail.com

EDIFICIO ABAETÉ CENTER, SL 508, BAIRRO CENTRO

ABAETÉ - MG - 35620-000

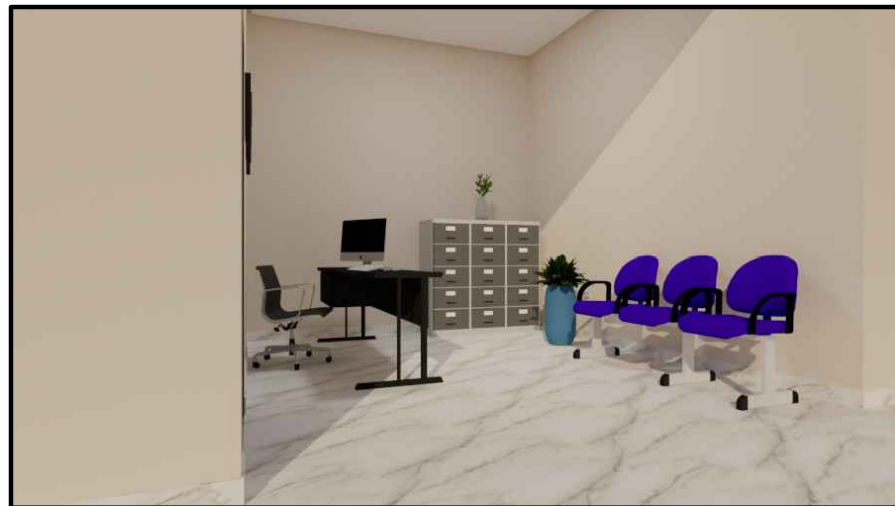

TOPOCONSTRU

DONEY RICARDO OLIVEIRA

(037) 9 8805-2310

contatotopoconstru@gmail.com

RUA JOSÉ LOURENÇO, 446, BAIRRO CENTRO

QUARTEL GERAL - MG

AB_ ARQUITETURA_ ENGENHARIA

(037) 9 8841-7937

(037) 9 9838-9678

brenasantosarquiteta@gmail.com

EDIFICIO ABAETÉ CENTER, SL 508, BAIRRO CENTRO

ABAETÉ - MG - 35620-000



TOPOCONSTRU DONEY RICARDO OLIVEIRA

(037) 9 8805-2310

contatotopoconstru@gmail.com

RUA JOSÉ LOURENÇO, 446, BAIRRO CENTRO

QUARTEL GERAL - MG

AB_ ARQUITETURA_ ENGENHARIA

(037) 9 8841-7937

(037) 9 9838-9678

brenasantosarquiteta@gmail.com

EDIFICIO ABAETÉ CENTER, SL 508, BAIRRO CENTRO

ABAETÉ - MG - 35620-000

SALA - VICE - PREFEITO

TOPOCONSTRU
DONEY RICARDO OLIVEIRA

(037) 9 8805-2310

contatotopoconstru@gmail.com

RUA JOSÉ LOURENÇO, 446, BAIRRO CENTRO

QUARTEL GERAL - MG

AB ARQUITETURA ENGENHARIA

(037) 9 8841-7937

(037) 9 9838-9678

brenasantosarquiteta@gmail.com

EDIFICIO ABAETÉ CENTER, SL 508, BAIRRO CENTRO

ABAETÉ - MG - 35620-000

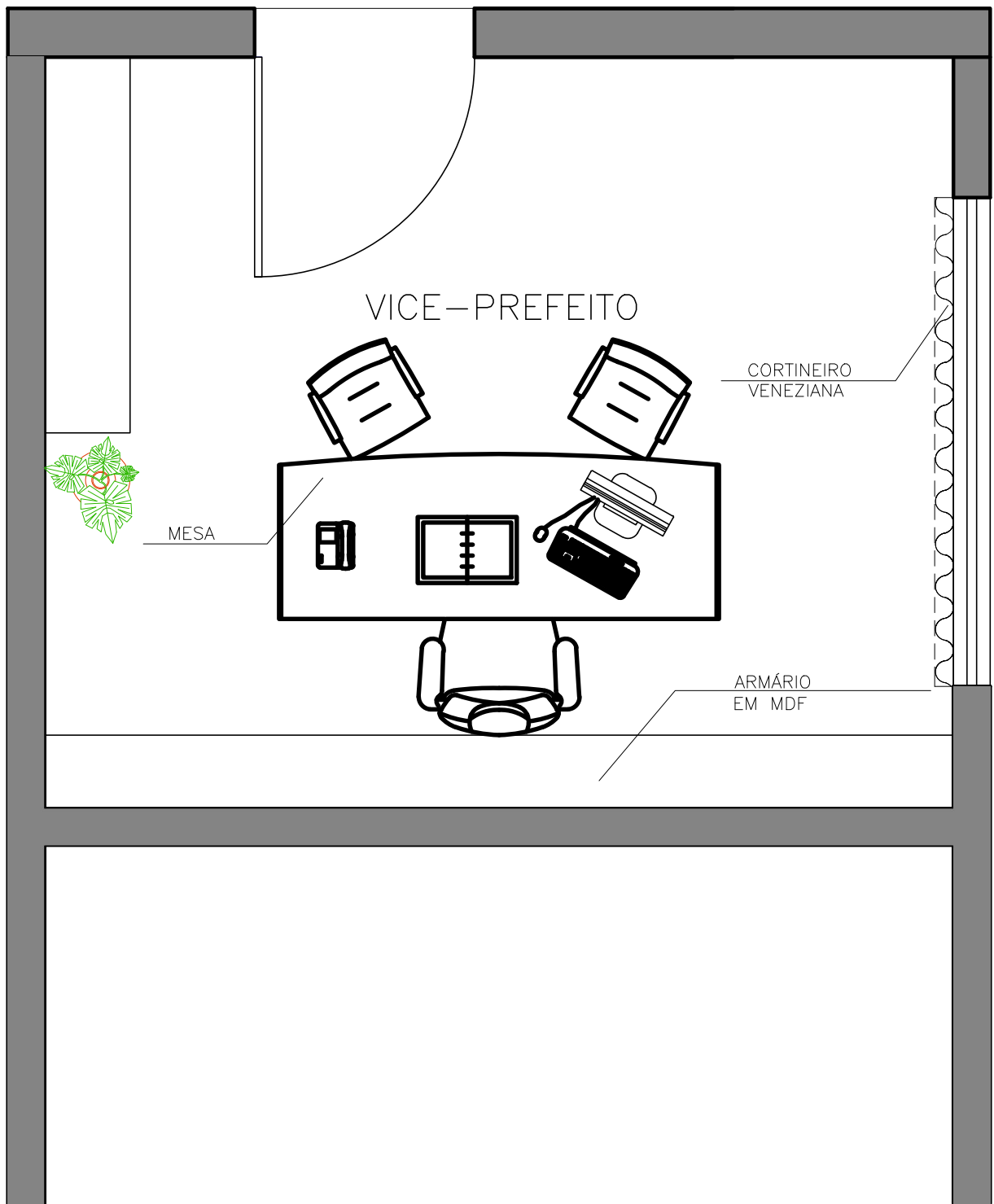

OBSERVAÇÕES: * EM CASO DE DUVIDAS, FAVOR CONSULTAR OS PROFISSIONAIS RESPONSÁVIES PELO PROJETO; * EM CASO DE DUVIDAS, FAVOR CONSULTAR OS DESENHOS EM 3D.	AUTOR DO PROJETO _____	
	DIONEY RICARDO OLIVEIRA	
PROPRIETÁRIO _____	END. DO PROFISSIONAL	
	RUA JOSÉ LOURENÇO, 448 - BAIRRO CENTRO - QUARTEL GERAL - MG	
LOCAL DA OBRA _____	AUTOR DO PROJETO	
	BRENA APARECIDA DOS SANTOS	
TÍTULO _____	END. DO PROFISSIONAL	
	EDIFICIO ABAETÉ CENTER, SL 508 - BAIRRO CENTRO - CEP 35200 000 - ABAETÉ - MG	
DATA	ESCALA	FOLHA
05/03/2021		1/25
		01/05

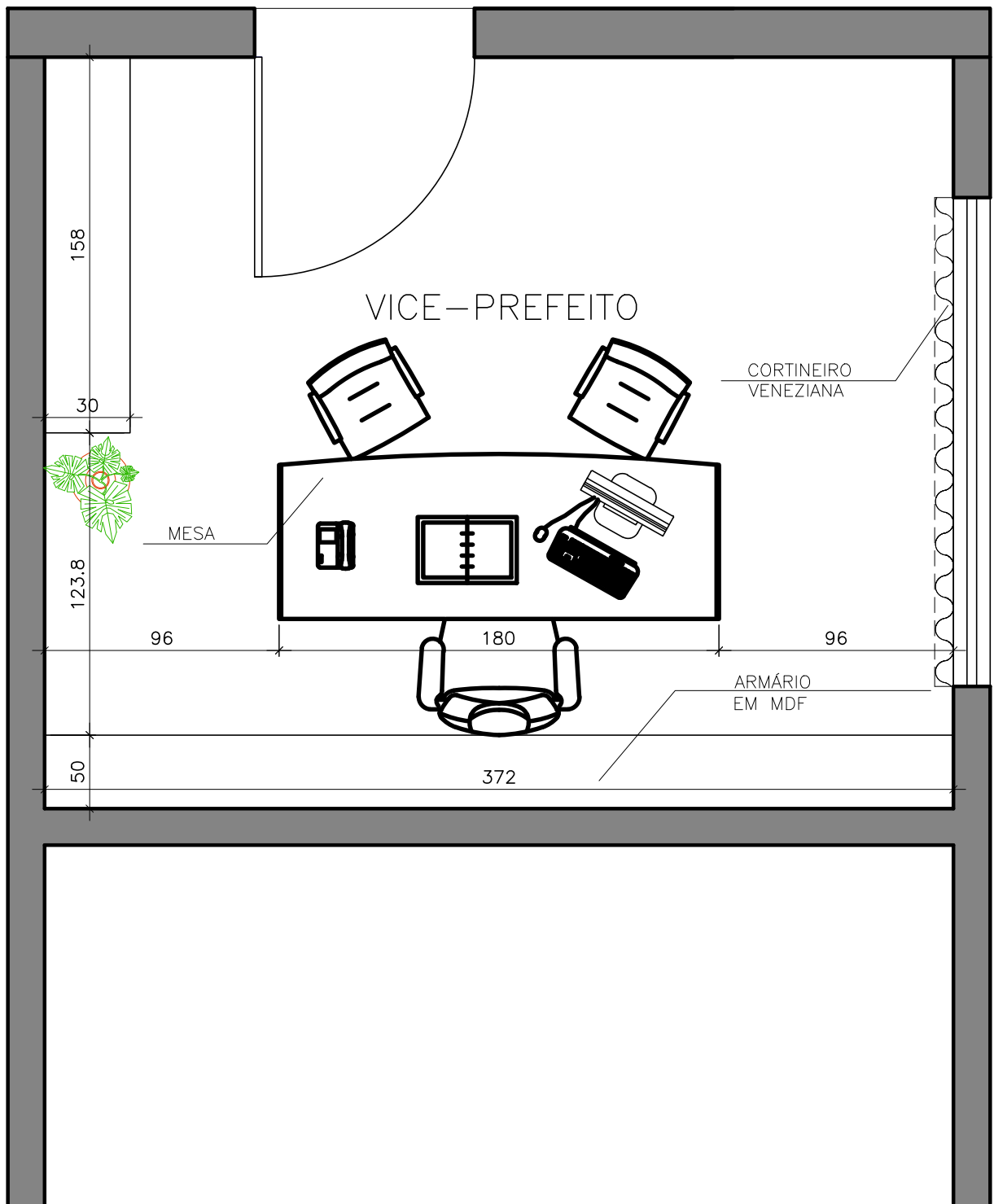

OBSERVAÇÕES: * EM CASO DE DUVIDAS, FAVOR CONSULTAR OS PROFISSIONAIS RESPONSÁVIES PELO PROJETO; * EM CASO DE DUVIDAS, FAVOR CONSULTAR OS DESENHOS EM 3D.	AUTOR DO PROJETO _____
	DIONEY RICARDO OLIVEIRA
PROPRIETÁRIO _____	END. DO PROFISSIONAL RUA JOSÉ LOURENÇO, 448 - BAIRRO CENTRO - QUARTEL GERAL - MG
PREFEITURA MUNICIPAL QUARTEL GERAL - MG	AUTOR DO PROJETO _____
LOCAL DA OBRA PREFEITURA MUNICIPAL QUARTEL GERAL - MG	BRENA APARECIDA DOS SANTOS
TÍTULO PLANTA BAIXA VICE - PREFEITO - COM MEDIDAS	END. DO PROFISSIONAL EDIFICIO ABAETÉ CENTER, SL 508 - BAIRRO CENTRO - CEP 35200 000 - ABAETÉ - MG
DATA 05/03/2021	OBSERVAÇÃO * TODAS AS MEDIDAS DEVEM SER CONFERIDAS NO LOCAL
ESCALA	FOLHA
	1/36
	02/05

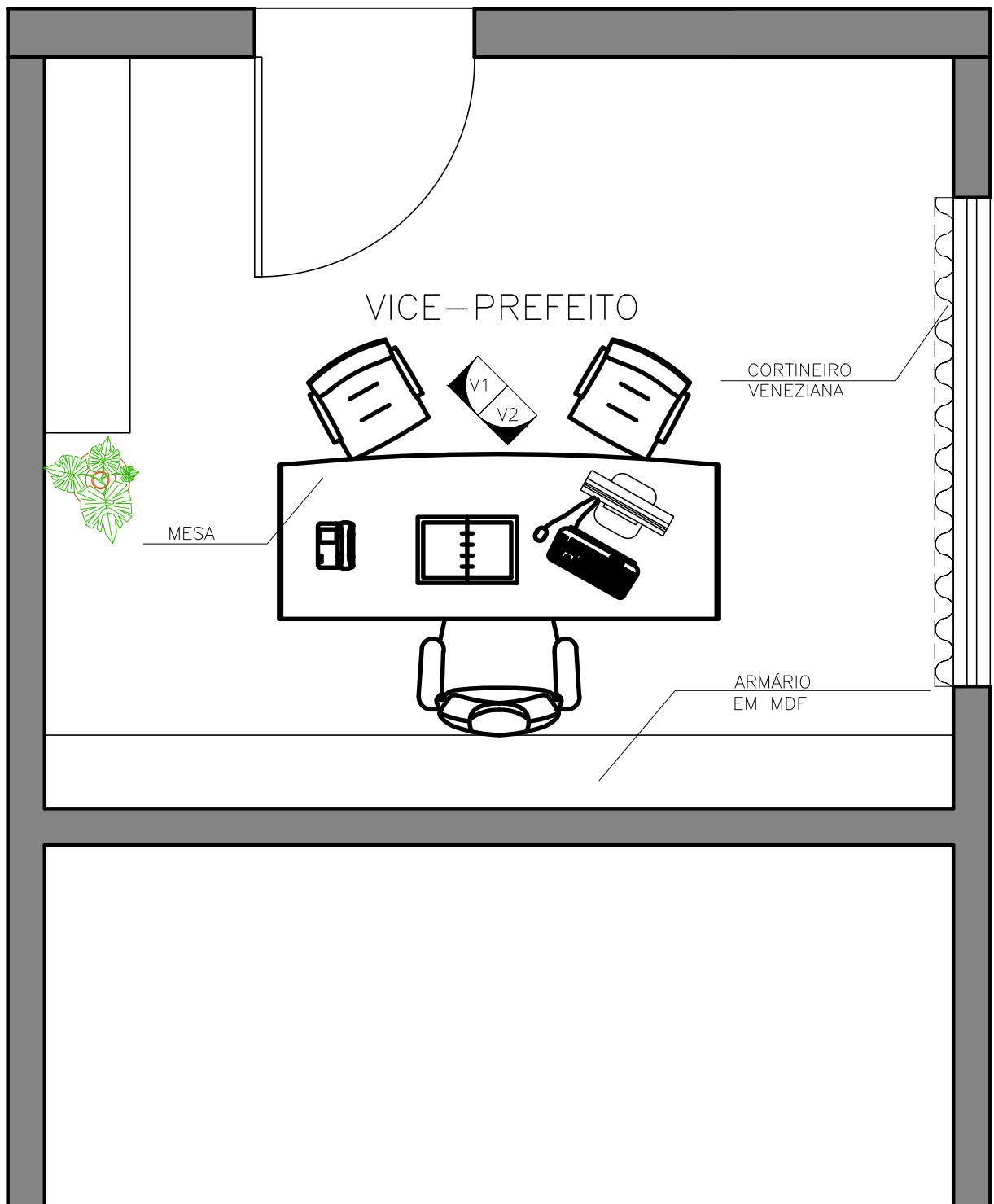

OBSERVAÇÕES: * EM CASO DE DUVIDAS, FAVOR CONSULTAR OS PROFISSIONAIS RESPONSÁVIES PELO PROJETO; * EM CASO DE DUVIDAS, FAVOR CONSULTAR OS DESENHOS EM 3D.	AUTOR DO PROJETO _____	
	DIONEY RICARDO OLIVEIRA	
PROPRIETÁRIO _____	END. DO PROFISSIONAL	
	RUA JOSÉ LOURENÇO, 448 - BAIRRO CENTRO - QUARTEL GERAL - MG	
LOCAL DA OBRA _____	AUTOR DO PROJETO	
	BRENA APARECIDA DOS SANTOS	
TÍTULO _____	END. DO PROFISSIONAL	
	EDIFICIO ABAETÉ CENTER, SL 508 - BAIRRO CENTRO - CEP 35200 000 - ABAETÉ - MG	
DATA	ESCALA	FOLHA
05/03/2021		1/25
		03/05

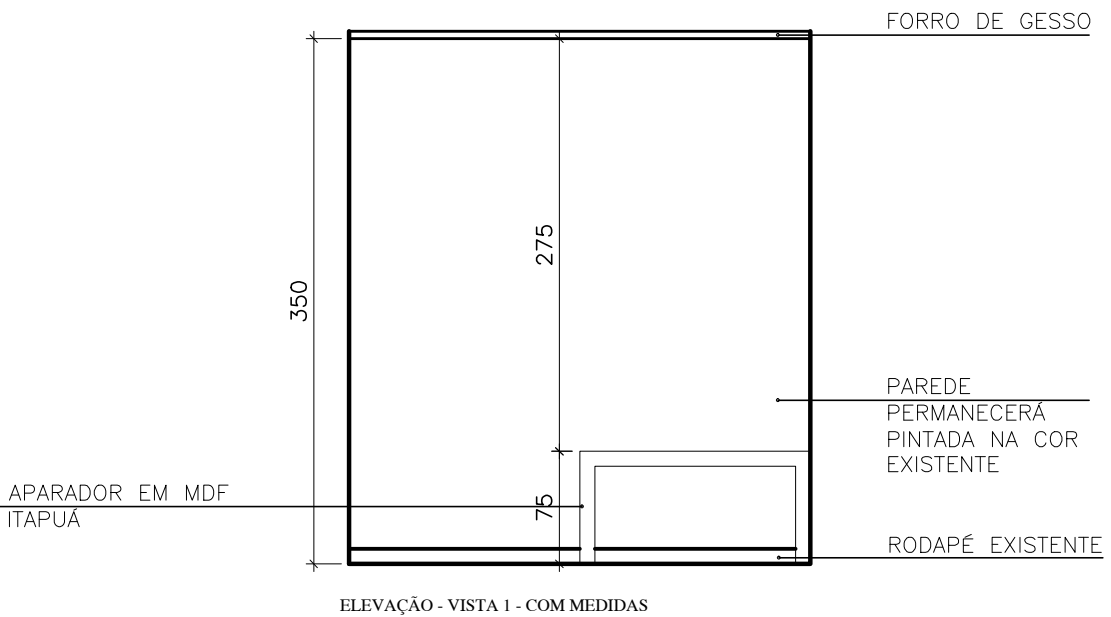
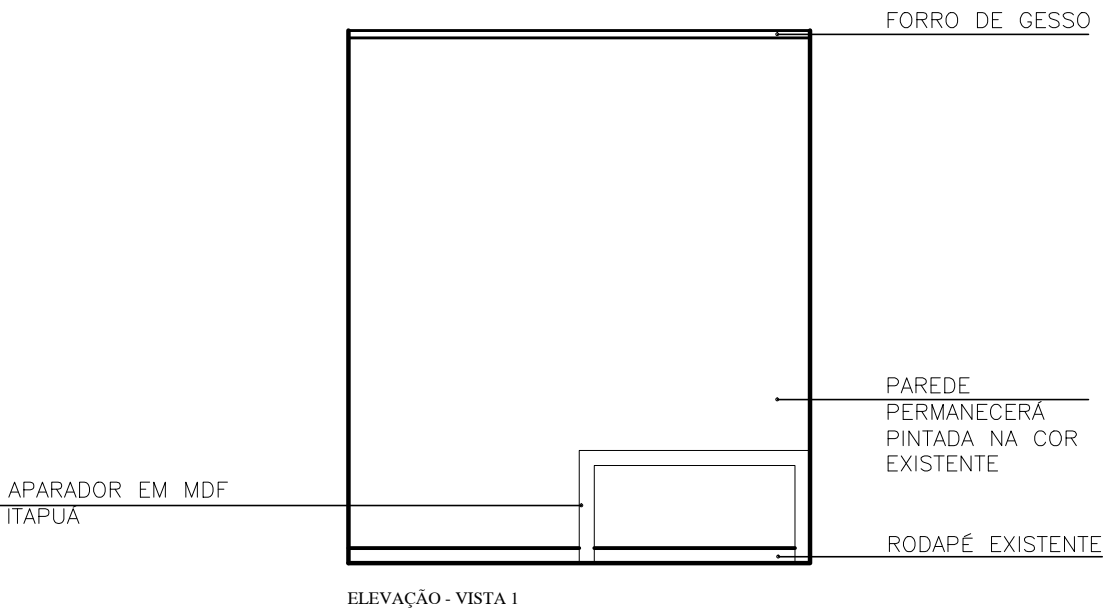

OBSERVAÇÕES:		AUTOR DO PROJETO	
* EM CASO DE DIVIDAS, FAVOR CONSULTAR OS PROFISSIONAIS RESPONSÁVEIS PELO PROJETO; * EM CASO DE DIVIDAS, FAVOR CONSULTAR OS DESENHOS EM 3D.		DIONEY RICARDO OLIVEIRA	
PROPRIETÁRIO	_____	AUTOR DO PROJETO	_____
LOCAL DA OBRA	PREFEITURA MUNICIPAL QUARTEL GERAL - MG	END. DO PROFISSIONAL	BRENA APARECIDA DOS SANTOS
TÍTULO	PREFEITURA MUNICIPAL QUARTEL GERAL - MG	END. DO PROFISSIONAL	EDIFÍCIO ABAETÉ CENTER, SL. 508 - BAIRRO CENTRO - CEP 35200 000 - ABAETÉ - MG
DATA	ELEVÇÃO VISTA 1	OBSERVAÇÃO	* TODAS AS MEDIDAS DEVEM SER CONFERIDAS NO LOCAL
05/03/2021	ESCALA	1/50	FOLHA
			04/05

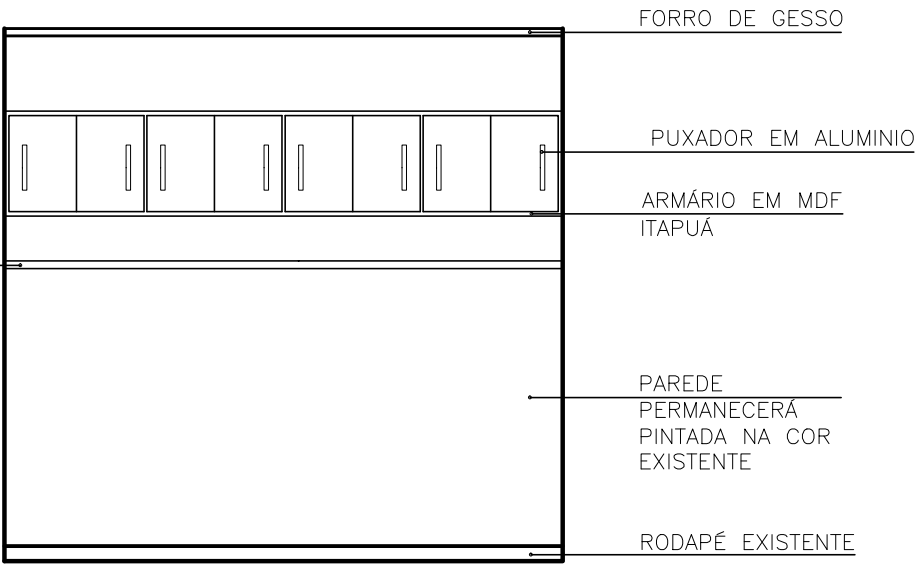

ELEVAÇÃO - VISTA 2

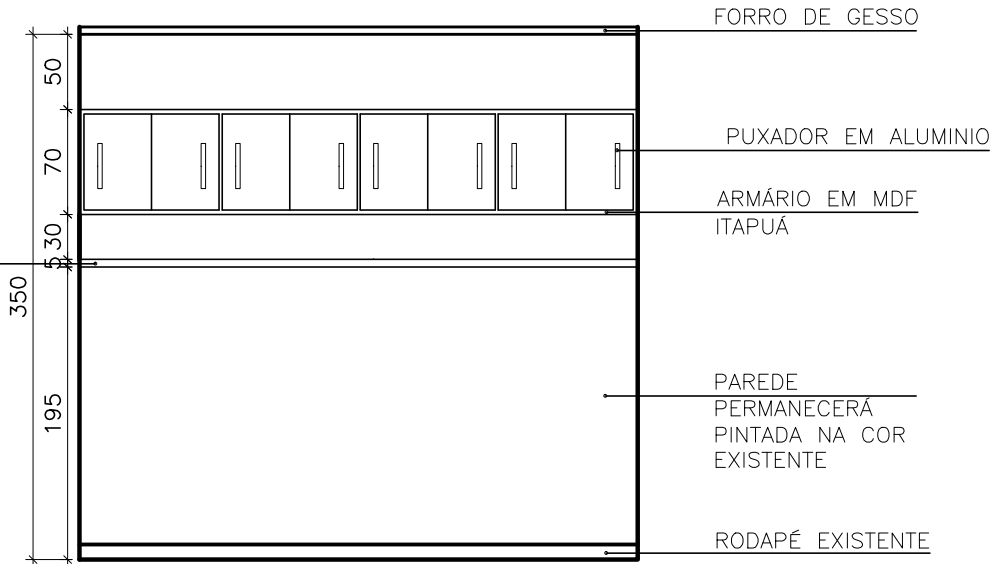

ELEVAÇÃO - VISTA 2 - COM MEDIDAS

OBSERVAÇÕES:		AUTOR DO PROJETO	
* EM CASO DE DIVIDAS, FAVOR CONSULTAR OS PROFISSIONAIS RESPONSÁVEIS PELO PROJETO; * EM CASO DE DIVIDAS, FAVOR CONSULTAR OS DESENHOS EM 3D.		DIONEY RICARDO OLIVEIRA	
PROPRIETÁRIO	PREFEITURA MUNICIPAL QUARTEL GERAL - MG	END. DO PROFISSIONAL RUA JOSÉ LOURENÇO, 448 - BAIRRO CENTRO - QUARTEL GERAL - MG	
LOCAL DA OBRA	PREFEITURA MUNICIPAL QUARTEL GERAL - MG	AUTOR DO PROJETO BRENA APARECIDA DOS SANTOS	
TÍTULO	PREFEITURA MUNICIPAL QUARTEL GERAL - MG	END. DO PROFISSIONAL EDIFICIO ABAETÉ CENTER, SL. 508 - BAIRRO CENTRO - CEP 35200 000 - ABAETÉ - MG	
DATA	ELEVAÇÃO VISTA 1	OBSERVAÇÃO * TODAS AS MEDIDAS DEVEM SER CONFERIDAS NO LOCAL	
05/03/2021	ESCALA	FOLHA	
		1/50	
		05/05	

PERSPECTIVAS
SALA - VICE - PREFEITO

TOPOCONSTRU
DONEY RICARDO OLIVEIRA

(037) 9 8805-2310

contatotopoconstru@gmail.com

RUA JOSÉ LOURENÇO, 446, BAIRRO CENTRO

QUARTEL GERAL - MG

AB_ ARQUITETURA_ ENGENHARIA

(037) 9 8841-7937

(037) 9 9838-9678

brenasantosarquiteta@gmail.com

EDIFICIO ABAETÉ CENTER, SL 508, BAIRRO CENTRO

ABAETÉ - MG - 35620-000



TOPOCONSTRU

DONEY RICARDO OLIVEIRA

(037) 9 8805-2310

contatotopoconstru@gmail.com

RUA JOSÉ LOURENÇO, 446, BAIRRO CENTRO

QUARTEL GERAL - MG

AB ARQUITETURA ENGENHARIA

(037) 9 8841-7937

(037) 9 9838-9678

brenasantosarquiteta@gmail.com

EDIFICIO ABAETÉ CENTER, SL 508, BAIRRO CENTRO

ABAETÉ - MG - 35620-000



TOPOCONSTRU
DONEY RICARDO OLIVEIRA

(037) 9 8805-2310

contatotopoconstru@gmail.com

RUA JOSÉ LOURENÇO, 446, BAIRRO CENTRO

QUARTEL GERAL - MG

AB ARQUITETURA ENGENHARIA

(037) 9 8841-7937

(037) 9 9838-9678

brenasantosarquiteta@gmail.com

EDIFICIO ABAETÉ CENTER, SL 508, BAIRRO CENTRO

ABAETÉ - MG - 35620-000

MARCENARIA
DETALHAMENTO MÓVEIS EM MDF
SALA - VICE - PREFEITO

TOPOCONSTRU
DONEY RICARDO OLIVEIRA

(037) 9 8805-2310

contatotopoconstru@gmail.com

RUA JOSÉ LOURENÇO, 446, BAIRRO CENTRO

QUARTEL GERAL - MG

AB ARQUITETURA ENGENHARIA

(037) 9 8841-7937

(037) 9 9838-9678

brenasantosarquiteta@gmail.com

EDIFICIO ABAETÉ CENTER, SL 508, BAIRRO CENTRO

ABAETÉ - MG - 35620-000

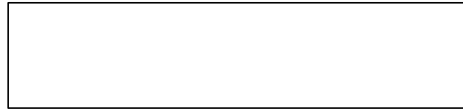

VISTA SUPERIOR

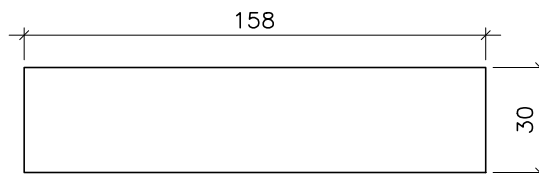

VISTA SUPERIOR - COM MEDIDAS

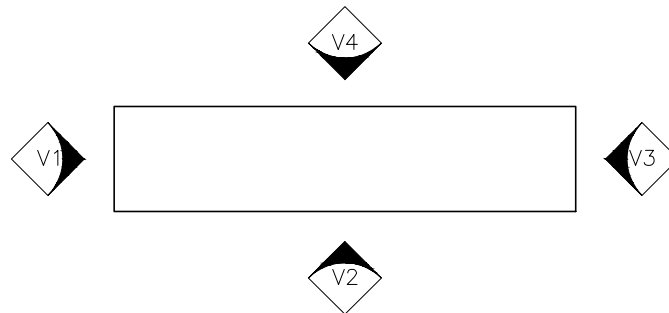

VISTA SUPERIOR - INDICAÇÃO DE VISTAS

OBSERVAÇÕES: * EM CASO DE DUVIDAS, FAVOR CONSULTAR OS PROFISSIONAIS RESPONSÁVIES PELO PROJETO; * EM CASO DE DUVIDAS, FAVOR CONSULTAR OS DESENHOS EM 3D.	AUTOR DO PROJETO _____	
	DIONEY RICARDO OLIVEIRA	
PROPRIETÁRIO _____	END. DO PROFISSIONAL	
	RUA JOSÉ LOURENÇO, 448 - BAIRRO CENTRO - QUARTEL GERAL - MG	
LOCAL DA OBRA _____	AUTOR DO PROJETO	
	BRENA APARECIDA DOS SANTOS	
TÍTULO _____	END. DO PROFISSIONAL	
	EDIFICIO ABAETÉ CENTER, SL 508 - BAIRRO CENTRO - CEP 35200 000 - ABAETÉ - MG	
DATA	ESCALA	FOLHA
05/03/2021		1/25
		01/10



APARADOR EM MDF ITAPUÁ

ELEVAÇÃO - VISTA 1

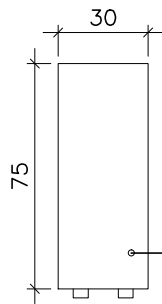

APARADOR EM MDF ITAPUÁ

ELEVAÇÃO VISTA 1 - COM MEDIDAS

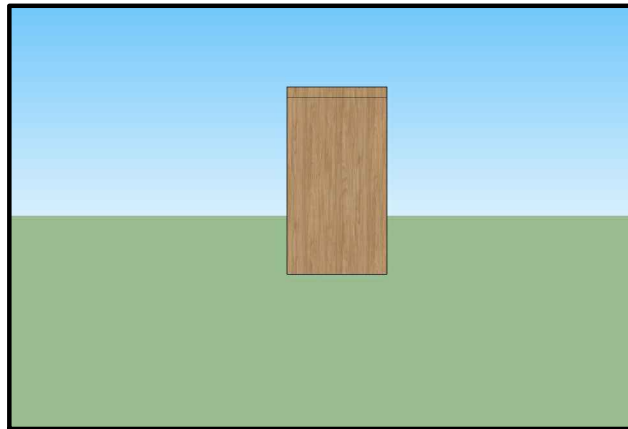

ELEVAÇÃO PERSPECTIVA 3D - VISTA 1

OBSERVAÇÕES:

* EM CASO DE DUVIDAS, FAVOR CONSULTAR OS PROFISSIONAIS RESPONSÁVIES PELO PROJETO;
* EM CASO DE DUVIDAS, FAVOR CONSULTAR OS DESENHOS EM 3D.

AUTOR DO PROJETO

DIONEY RICARDO OLIVEIRA

END. DO PROFISSIONAL

RUA JOSÉ LOURENÇO, 448 - BAIRRO CENTRO - QUARTEL GERAL - MG

PROPRIETÁRIO

PREFEITURA MUNICIPAL QUARTEL GERAL - MG

AUTOR DO PROJETO

BRENA APARECIDA DOS SANTOS

LOCAL DA OBRA

PREFEITURA MUNICIPAL QUARTEL GERAL - MG

END. DO PROFISSIONAL

EDIFICIO ABAETÉ CENTER, SL 508 - BAIRRO CENTRO - CEP 35200 000 - ABAETÉ - MG

TÍTULO

DETALHAMENTO APARADOR - VICE - PREFEITO

OBSERVAÇÃO

* TODAS AS MEDIDAS DEVEM SER CONFERIDAS NO LOCAL

DATA

05/03/2021

ESCALA

FOLHA

1/25

02/10



ELEVAÇÃO - VISTA 2

APARADOR EM MDF ITAPUÁ



ELEVAÇÃO - VISTA 2 - COM MEDIDAS

APARADOR EM MDF ITAPUÁ

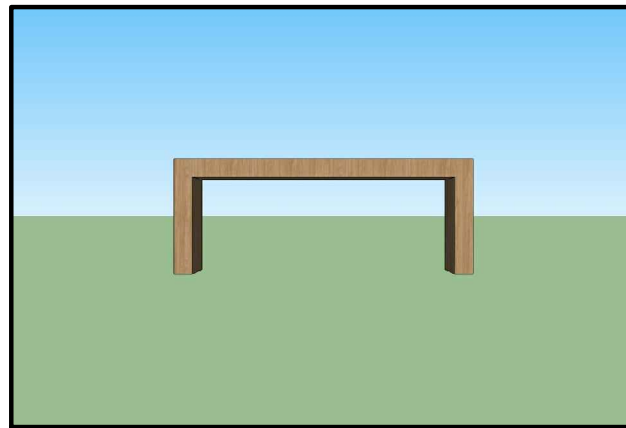

ELEVAÇÃO PERSPECTIVA 3D - VISTA 2

OBSERVAÇÕES: * EM CASO DE DUVIDAS, FAVOR CONSULTAR OS PROFISSIONAIS RESPONSÁVIES PELO PROJETO; * EM CASO DE DUVIDAS, FAVOR CONSULTAR OS DESENHOS EM 3D.	AUTOR DO PROJETO _____ DIONEY RICARDO OLIVEIRA	
	END. DO PROFISSIONAL RUA JOSÉ LOURENÇO, 448 - BAIRRO CENTRO - QUARTEL GERAL - MG	
PROPRIETÁRIO _____ PREFEITURA MUNICIPAL QUARTEL GERAL - MG	AUTOR DO PROJETO _____ BRENA APARECIDA DOS SANTOS	
LOCAL DA OBRA _____ PREFEITURA MUNICIPAL QUARTEL GERAL - MG	END. DO PROFISSIONAL EDIFICIO ABAETÉ CENTER, SL 508 - BAIRRO CENTRO - CEP 35200 000 - ABAETÉ - MG	
TÍTULO _____ DETALHAMENTO APARADOR - VICE - PREFEITO	OBSERVAÇÃO * TODAS AS MEDIDAS DEVEM SER CONFERIDAS NO LOCAL	
DATA _____ 05/03/2021	ESCALA _____ 1/25	FOLHA _____ 03/10



APARADOR EM MDF ITAPUÁ

ELEVAÇÃO - VISTA 3

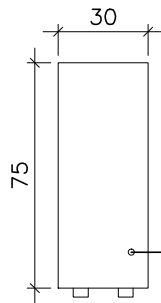

APARADOR EM MDF ITAPUÁ

ELEVAÇÃO VISTA 3 - COM MEDIDAS

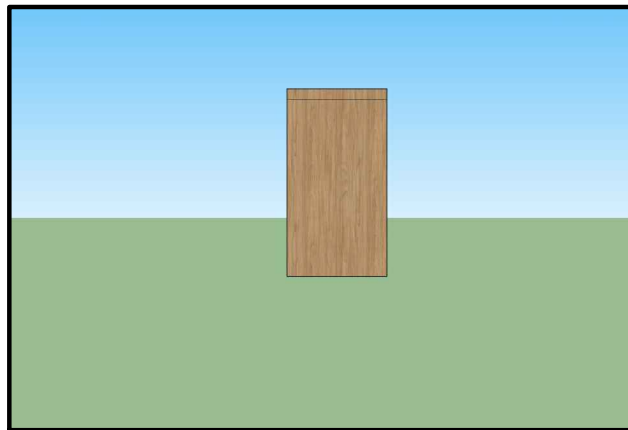

ELEVAÇÃO PERSPECTIVA 3D - VISTA 3

OBSERVAÇÕES:

* EM CASO DE DUVIDAS, FAVOR CONSULTAR OS PROFISSIONAIS RESPONSÁVIES PELO PROJETO;
* EM CASO DE DUVIDAS, FAVOR CONSULTAR OS DESENHOS EM 3D.

AUTOR DO PROJETO

DIONEY RICARDO OLIVEIRA

END. DO PROFISSIONAL

RUA JOSÉ LOURENÇO, 448 - BAIRRO CENTRO - QUARTEL GERAL - MG

PROPRIETÁRIO

PREFEITURA MUNICIPAL QUARTEL GERAL - MG

AUTOR DO PROJETO

BRENA APARECIDA DOS SANTOS

LOCAL DA OBRA

PREFEITURA MUNICIPAL QUARTEL GERAL - MG

END. DO PROFISSIONAL

EDIFICIO ABAETÉ CENTER, SL 508 - BAIRRO CENTRO - CEP 35200 000 - ABAETÉ - MG

TÍTULO

DETALHAMENTO APARADOR - VICE - PREFEITO

OBSERVAÇÃO

* TODAS AS MEDIDAS DEVEM SER CONFERIDAS NO LOCAL

DATA

05/03/2021

ESCALA

FOLHA

1/25

04/10

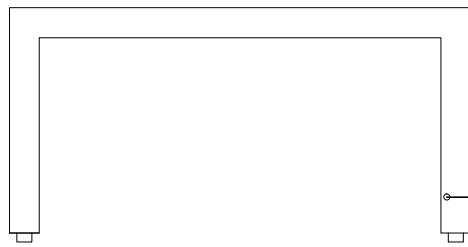

ELEVAÇÃO - VISTA 4

APARADOR EM MDF ITAPUÁ

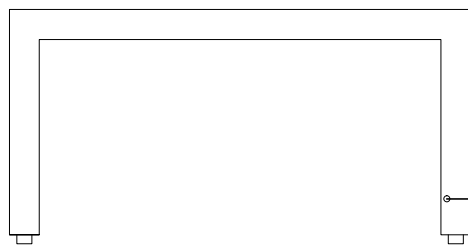

ELEVAÇÃO - VISTA 5 - COM MEDIDAS

APARADOR EM MDF ITAPUÁ

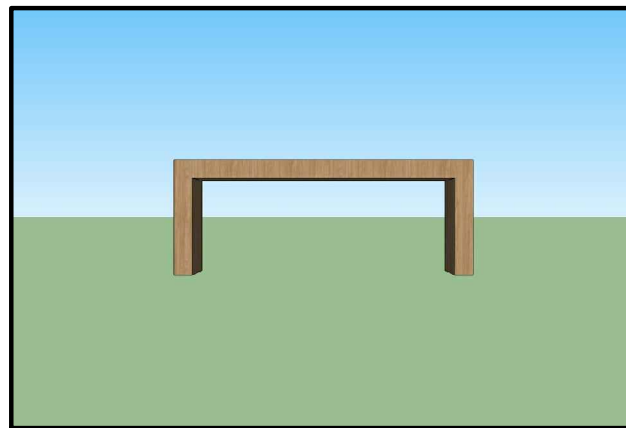

ELEVAÇÃO PERSPECTIVA 3D - VISTA 2

OBSERVAÇÕES: * EM CASO DE DUVIDAS, FAVOR CONSULTAR OS PROFISSIONAIS RESPONSÁVIES PELO PROJETO; * EM CASO DE DUVIDAS, FAVOR CONSULTAR OS DESENHOS EM 3D.	AUTOR DO PROJETO _____ DIONEY RICARDO OLIVEIRA	
	END. DO PROFISSIONAL RUA JOSÉ LOURENÇO, 448 - BAIRRO CENTRO - QUARTEL GERAL - MG	
PROPRIETÁRIO _____ PREFEITURA MUNICIPAL QUARTEL GERAL - MG	AUTOR DO PROJETO _____ BRENA APARECIDA DOS SANTOS	
LOCAL DA OBRA _____ PREFEITURA MUNICIPAL QUARTEL GERAL - MG	END. DO PROFISSIONAL EDIFICIO ABAETÉ CENTER, SL 508 - BAIRRO CENTRO - CEP 35200 000 - ABAETÉ - MG	
TÍTULO _____ DETALHAMENTO APARADOR - VICE - PREFEITO	OBSERVAÇÃO * TODAS AS MEDIDAS DEVEM SER CONFERIDAS NO LOCAL	
DATA _____ 05/03/2021	ESCALA _____ 1/25	FOLHA _____ 05/10



VISTA SUPERIOR

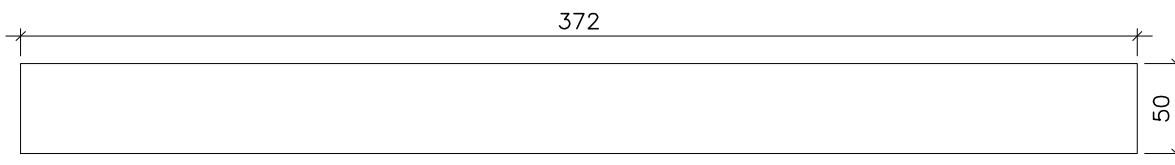

VISTA SUPERIOR - COM MEDIDAS

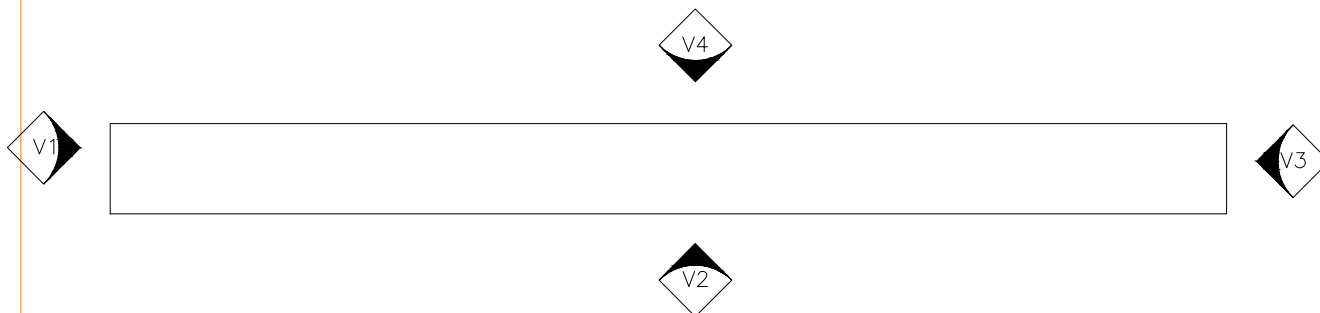

VISTA SUPERIOR - INDICAÇÃO DE VISTAS

OBSERVAÇÕES: * EM CASO DE DUVIDAS, FAVOR CONSULTAR OS PROFISSIONAIS RESPONSÁVIES PELO PROJETO; * EM CASO DE DUVIDAS, FAVOR CONSULTAR OS DESENHOS EM 3D.	AUTOR DO PROJETO _____
	DIONEY RICARDO OLIVEIRA
PROPRIETÁRIO _____	END. DO PROFISSIONAL RUA JOSÉ LOURENÇO, 448 - BAIRRO CENTRO - QUARTEL GERAL - MG
PREFEITURA MUNICIPAL QUARTEL GERAL - MG	AUTOR DO PROJETO _____
LOCAL DA OBRA PREFEITURA MUNICIPAL QUARTEL GERAL - MG	BRENA APARECIDA DOS SANTOS
TÍTULO DETALHAMENTO ARMÁRIO - SALA VICE - PREFEITO	END. DO PROFISSIONAL EDIFICIO ABAETÉ CENTER, SL 508 - BAIRRO CENTRO - CEP 35200 000 - ABAETÉ - MG
DATA 05/03/2021	OBSERVAÇÃO * TODAS AS MEDIDAS DEVEM SER CONFERIDAS NO LOCAL
ESCALA 1/25	FOLHA 06/10

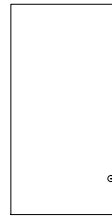

ARMARIO EM MDF ITAPUÁ

ELEVAÇÃO VISTA 1

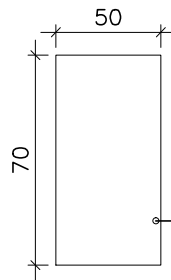

ARMARIO EM MDF ITAPUÁ

ELEVAÇÃO VISTA 1 - COM MEDIDAS

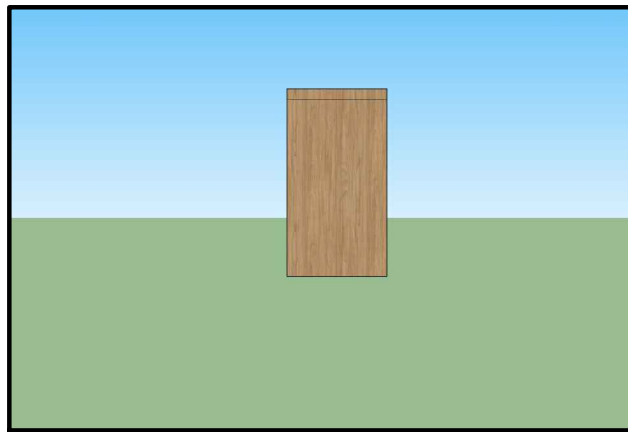

ELEVAÇÃO PERSPECTIVA 3D - VISTA 1

OBSERVAÇÕES: * EM CASO DE DUVIDAS, FAVOR CONSULTAR OS PROFISSIONAIS RESPONSÁVIES PELO PROJETO; * EM CASO DE DUVIDAS, FAVOR CONSULTAR OS DESENHOS EM 3D.	AUTOR DO PROJETO _____
	DIONEY RICARDO OLIVEIRA
PROPRIETÁRIO _____	END. DO PROFISSIONAL RUA JOSÉ LOURENÇO, 448 - BAIRRO CENTRO - QUARTEL GERAL - MG
PREFEITURA MUNICIPAL QUARTEL GERAL - MG	AUTOR DO PROJETO _____
LOCAL DA OBRA PREFEITURA MUNICIPAL QUARTEL GERAL - MG	BRENA APARECIDA DOS SANTOS
TÍTULO DETALHAMENTO ARMÁRIO - SALA VICE - PREFEITO	END. DO PROFISSIONAL EDIFICIO ABAETÉ CENTER, SL 508 - BAIRRO CENTRO - CEP 35200 000 - ABAETÉ - MG
DATA 05/03/2021	OBSERVAÇÃO * TODAS AS MEDIDAS DEVEM SER CONFERIDAS NO LOCAL
ESCALA	FOLHA
1/25	07/10

ARMARIO EM MDF ITAPUÁ

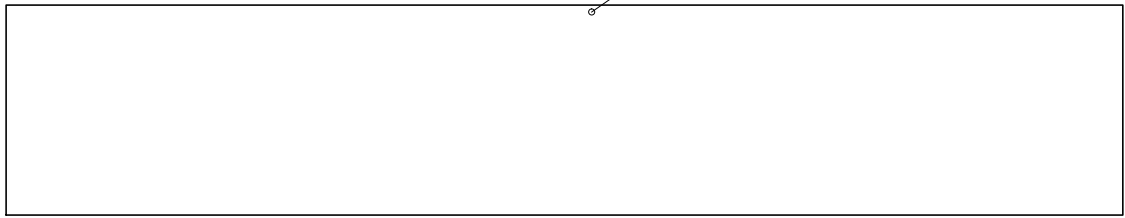

ELEVAÇÃO VISTA 2

ARMARIO EM MDF ITAPUÁ

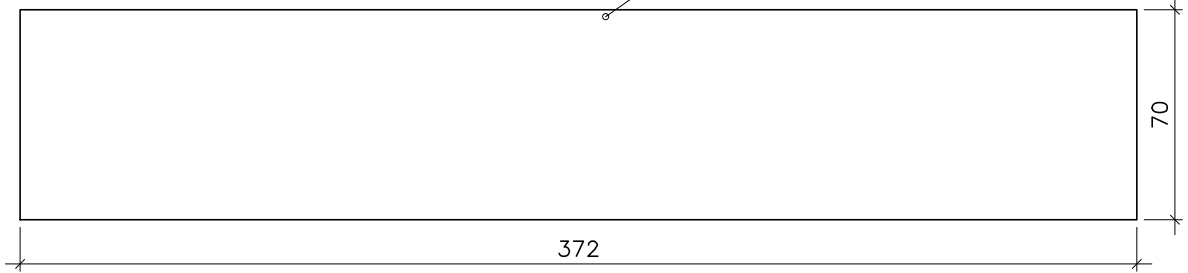

ELEVAÇÃO VISTA 2

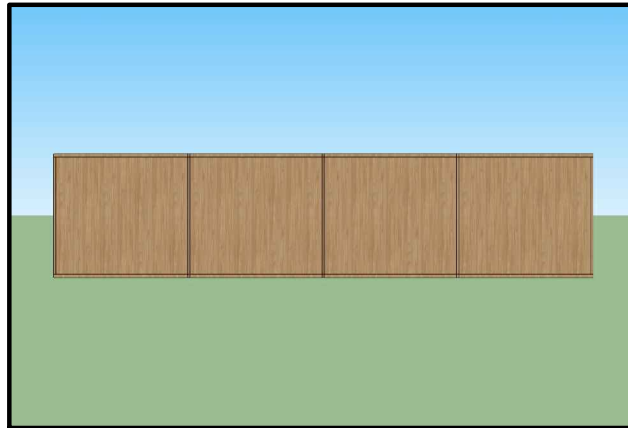

ELEVAÇÃO PERSPECTIVA 3D - VISTA 2

OBSERVAÇÕES:

* EM CASO DE DUVIDAS, FAVOR CONSULTAR OS PROFISSIONAIS RESPONSÁVIES PELO PROJETO;
* EM CASO DE DUVIDAS, FAVOR CONSULTAR OS DESENHOS EM 3D.

AUTOR DO PROJETO

DIONEY RICARDO OLIVEIRA

END. DO PROFISSIONAL

RUA JOSÉ LOURENÇO, 448 - BAIRRO CENTRO - QUARTEL GERAL - MG

PROPRIETÁRIO

PREFEITURA MUNICIPAL QUARTEL GERAL - MG

AUTOR DO PROJETO

BRENA APARECIDA DOS SANTOS

LOCAL DA OBRA

PREFEITURA MUNICIPAL QUARTEL GERAL - MG

END. DO PROFISSIONAL

EDIFICIO ABAETÉ CENTER, SL 508 - BAIRRO CENTRO - CEP 35200 000 - ABAETÉ - MG

TÍTULO

DETALHAMENTO ARMÁRIO - SALA VICE - PREFEITO

OBSERVAÇÃO

* TODAS AS MEDIDAS DEVEM SER CONFERIDAS NO LOCAL

DATA

05/03/2021

ESCALA

FOLHA

1/25

08/10

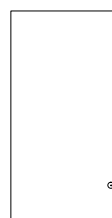

ARMARIO EM MDF ITAPUÁ

ELEVAÇÃO VISTA 3

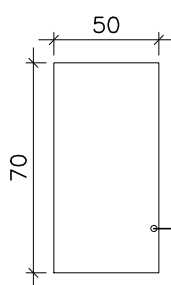

ARMARIO EM MDF ITAPUÁ

ELEVAÇÃO VISTA 3 - COM MEDIDAS

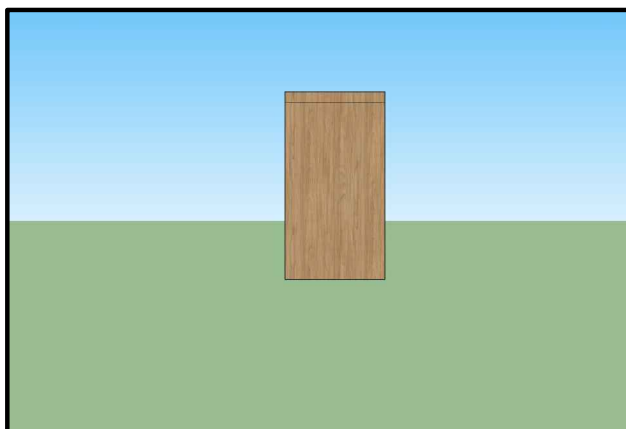

ELEVAÇÃO PERSPECTIVA 3D - VISTA 3

OBSERVAÇÕES: * EM CASO DE DUVIDAS, FAVOR CONSULTAR OS PROFISSIONAIS RESPONSÁVIES PELO PROJETO; * EM CASO DE DUVIDAS, FAVOR CONSULTAR OS DESENHOS EM 3D.	AUTOR DO PROJETO _____	
	DIONEY RICARDO OLIVEIRA	
PROPRIETÁRIO _____	END. DO PROFISSIONAL	
	RUA JOSÉ LOURENÇO, 448 - BAIRRO CENTRO - QUARTEL GERAL - MG	
LOCAL DA OBRA PREFEITURA MUNICIPAL QUARTEL GERAL - MG	AUTOR DO PROJETO _____	
TÍTULO DETALHAMENTO ARMÁRIO - SALA VICE - PREFEITO	END. DO PROFISSIONAL	
	EDIFICIO ABAETÉ CENTER, SL 508 - BAIRRO CENTRO - CEP 35200 000 - ABAETÉ - MG	
DATA	ESCALA	FOLHA
05/03/2021		1/25
		09/10

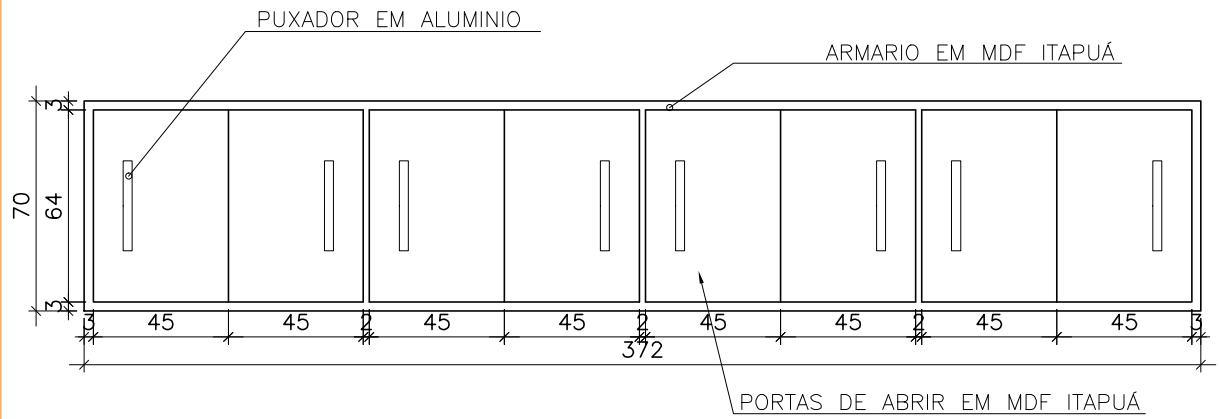

ELEVAÇÃO VISTA 4 - DETALHAMENTO EXTERNO

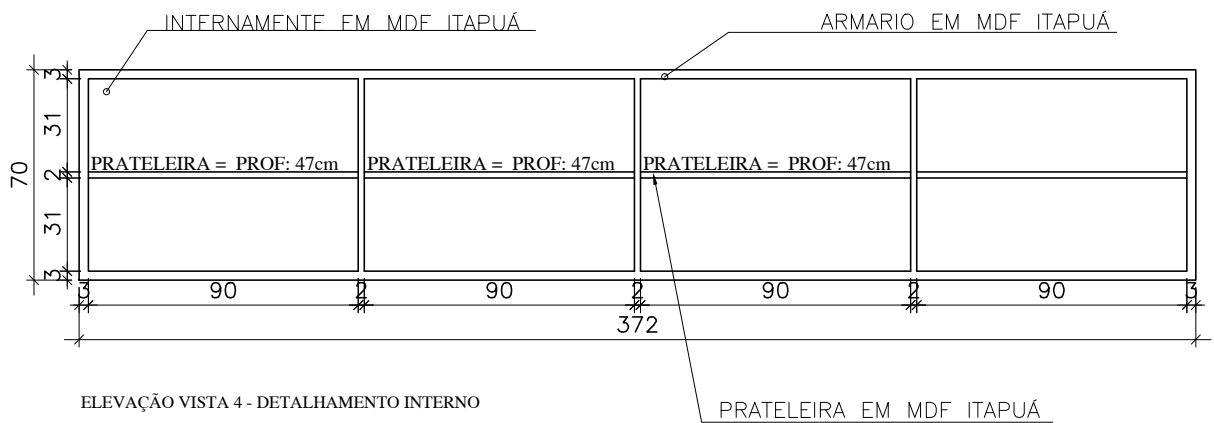

ELEVAÇÃO VISTA 4 - DETALHAMENTO INTERNO

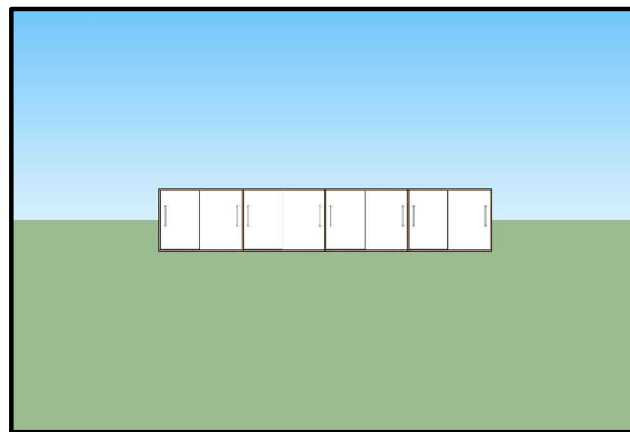

ELEVAÇÃO PERSPECTIVA 3D - VISTA 4

OBSERVAÇÕES: * EM CASO DE DUVIDAS, FAVOR CONSULTAR OS PROFISSIONAIS RESPONSÁVIES PELO PROJETO; * EM CASO DE DUVIDAS, FAVOR CONSULTAR OS DESENHOS EM 3D.	AUTOR DO PROJETO _____	
	DIONEY RICARDO OLIVEIRA	
PROPRIETÁRIO _____	END. DO PROFISSIONAL	
	RUA JOSÉ LOURENÇO, 448 - BAIRRO CENTRO - QUARTEL GERAL - MG	
LOCAL DA OBRA _____	AUTOR DO PROJETO	
	BRENA APARECIDA DOS SANTOS	
TÍTULO _____	END. DO PROFISSIONAL	
	EDIFICIO ABAETÉ CENTER, SL 508 - BAIRRO CENTRO - CEP 35200 000 - ABAETÉ - MG	
DATA	ESCALA	FOLHA
05/03/2021		1/25
		10/10